

5

LISTADO DE BIENES CULTURALES

5.1 PLANOS DE SITUACIÓN DE LOS DISTINTOS ELEMENTOS	31
5.1.1 Elementos patrimoniales arquitectónicos	33
5.1.2. Elementos patrimoniales hidráulicos y etnológicos	33
5.2. SOBRE LOS ELEMENTOS PATRIMONIALES INCLUIDOS EN CADA UNO DE LOS NIVELES DE PROTECCIÓN	33
5.3. SOBRE EL NÚMERO DE ELEMENTOS CATALOGADOS	34
5.4. LISTADOS DE ELEMENTOS ESTRUCTURANTES O DE PRIMER GRADO	35
5.5. DISTINTOS ELEMENTOS DECLARADOS BIC, BRL O SINGULARES	39
5.5.1 Bienes declarados BIC	39
5.5.2 Listado de BRL provenientes de la declaración de BIC del Tribunal de las Aguas	39
5.5.3 Listado de BRL propuestos en este catálogo	39
5.5.4 Clasificación de BRL según clase de categoría BRL	41
5.5.5 Bienes con protección arqueológica	44
5.6 LISTADO DE ELEMENTOS DE SEGUNDO GRADO	46
5.7 LISTADOS DE BIENES CULTURALES POR MUNICIPIOS	51
5.8 LISTADOS Y PLANOS DE LOCALIZACIÓN DE LOS BIENES POR UNIDADES DE PAISAJE	57

5. LISTADOS DE BIENES CULTURALES

5.1. PLANO DE SITUACIÓN DE LOS DISTINTOS ELEMENTOS

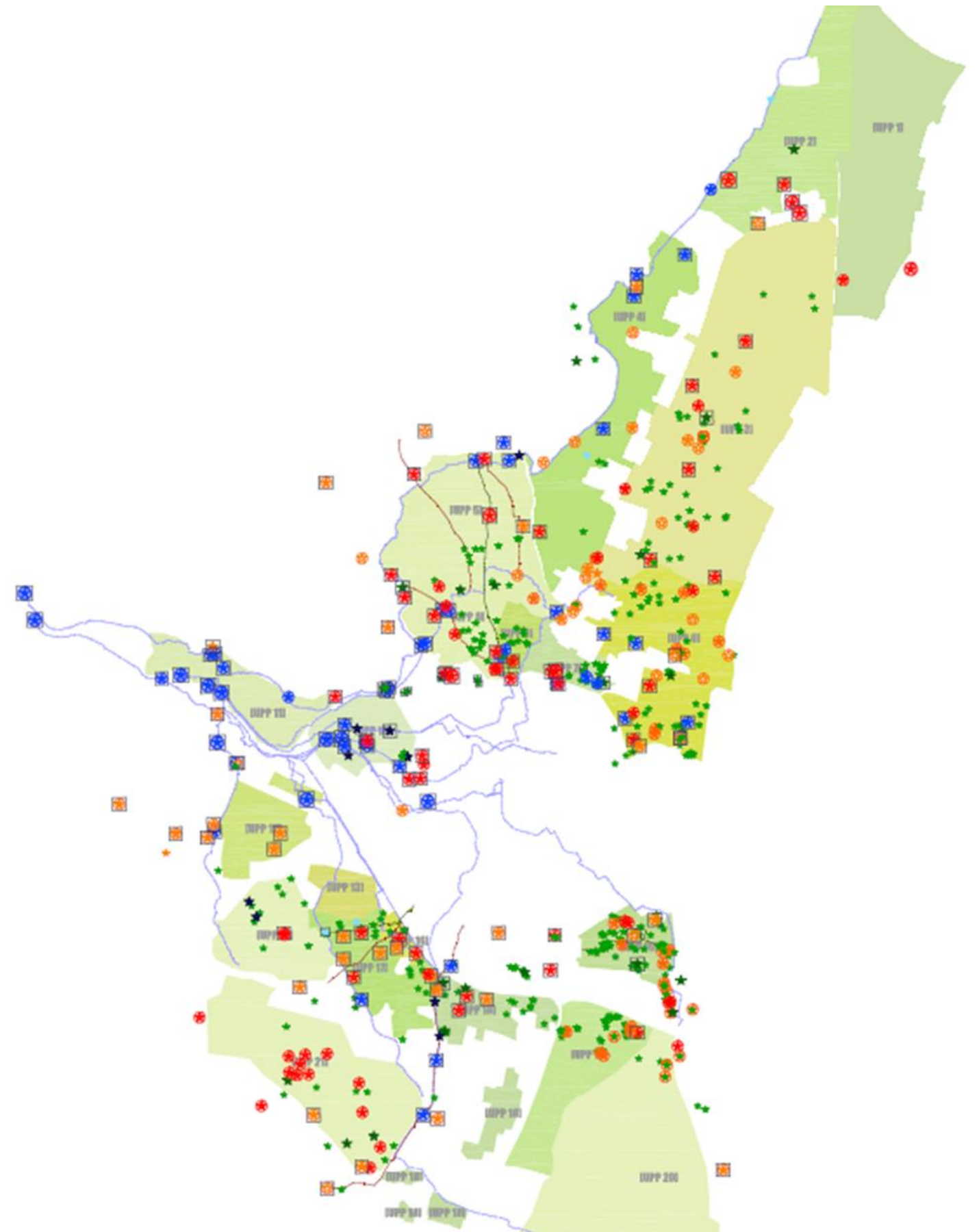

5.1.1. ELEMENTOS PATRIMONIALES DE PRIMER ORDEN - BRL

5.1.2. ELEMENTOS PATRIMONIALES DE SEGUNDO ORDEN

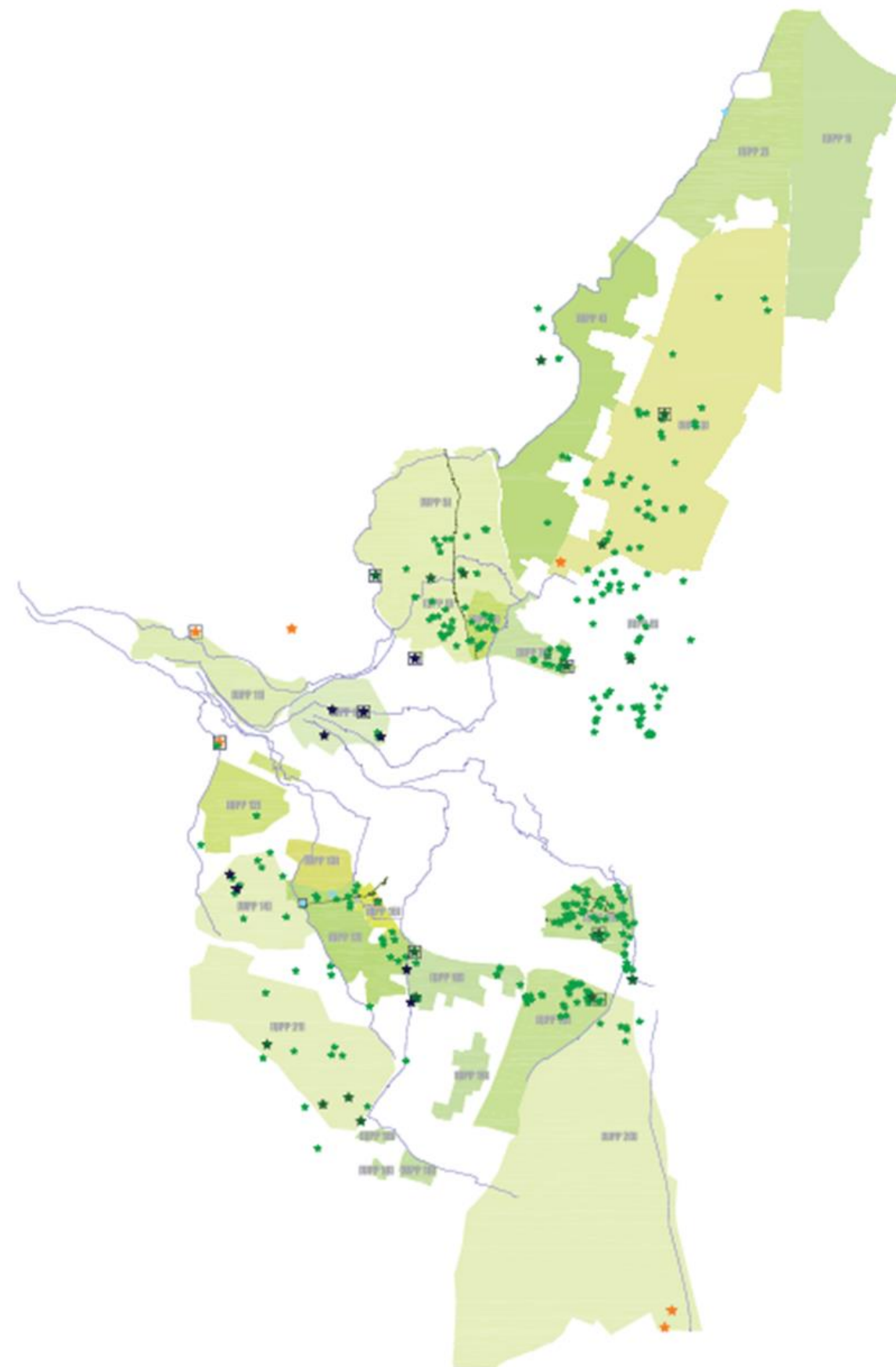
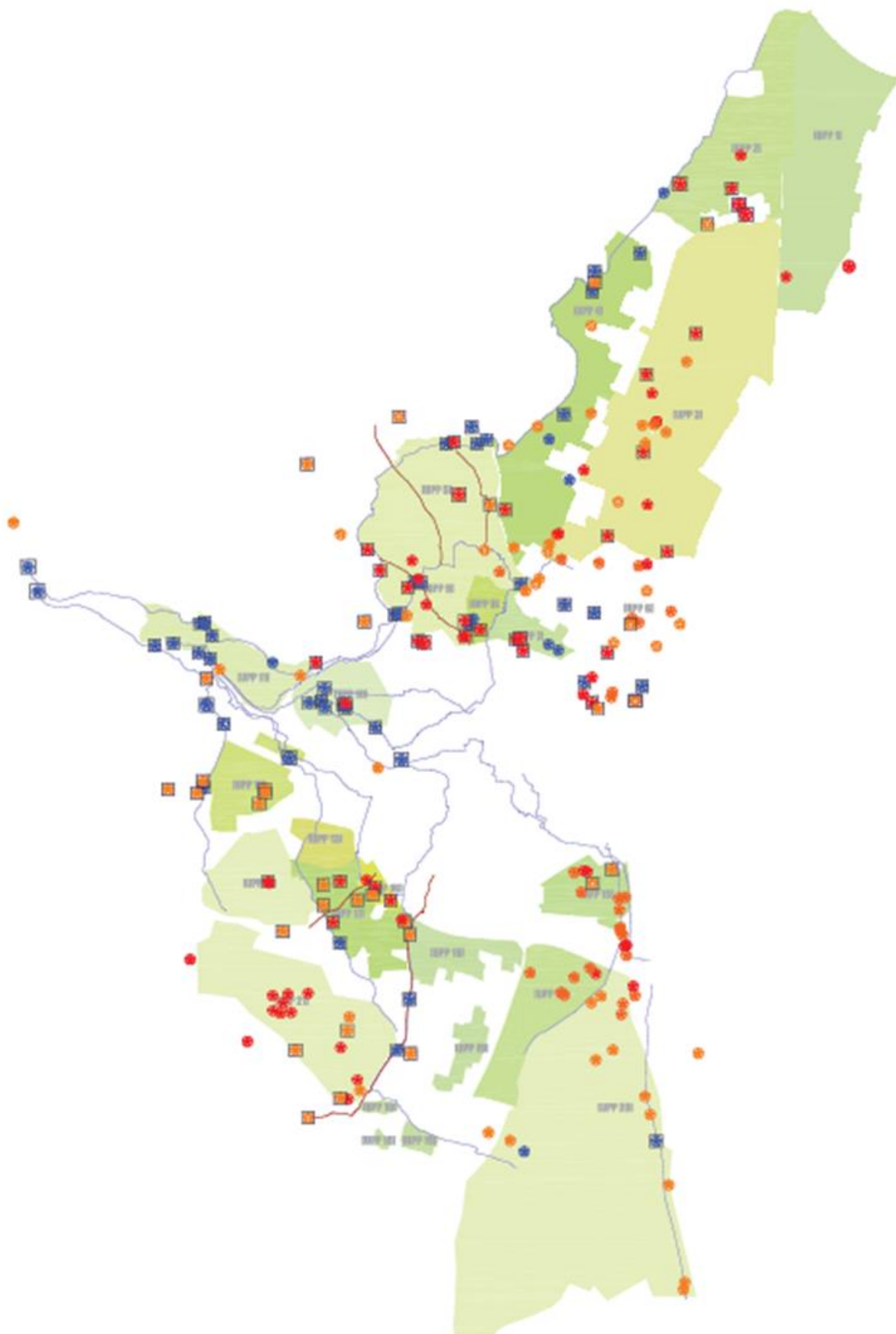

5.2. SOBRE LOS ELEMENTOS PATRIMONIALES INCLUIDOS EN CADA UNO DE LOS NIVELES DE PROTECCIÓN

Para la elaboración del Catálogo se ha estudiado el patrimonio cultural construido en el ámbito de la huerta por medio de una primera vuelta con una serie de expertos conocedores del territorio en cada una de sus partes, distinguiendo el patrimonio por temas: hidráulico y arquitectónico, y este último por áreas – norte- centro y sur- cada uno de estos estudios han tenido en consideración además de los elementos existentes y las visitas correspondientes al lugar, los catálogos de los municipios de las diversas zonas de estudio. En una segunda vuelta, solo un equipo de trabajo ha resumido toda la información, unificado criterios e incluido o eliminado de las listas algunos elementos buscando la equivalencia de valores, quedando definitivamente los listados tal como se indican en los dos grupos:

- Listado de elementos de Primer Grado
- Listado de elementos de Segundo Grado

En ellos se indican una serie de códigos para clarificar y resumir la información que son los siguientes

Rojo	BIC: Bien de Interés Cultural BIC-TAG: Bien de Interés Cultural. Proveniente del Tribunal de las Aguas. MH: Monumento Histórico
Azul	BRL: Bien de Relevancia Local BRL-TAG: Bien de Relevancia Local. Proveniente del Tribunal de las Aguas.
Naranja	BRR-BRL: Barraca-Bien Relevancia Local * Valor arqueológico

MUNICIPIOS

(ALA) - Albal
(ALB) – Alboraiá
(ALD) – Aldaia
(ALF) – Alfara del Patriarca
(ALM) – Almàssera
(ALS) – Albalat Sorells
(ALQ) – Alaquàs
(ALX) – Albuixech
(BNT) – Benetússer
(BON) – Bonrepòs i Mirambell
(BRJ) - Burjassot
(CTJ) – Catarroja
(EPG) – El Puig
(FOI) – Foios
(GOD) - Godella
(MIS) - Mislata
(MLL) – Massamagrell
(MLN) – Meliana
(MNC) – Moncada
(MNS) – Manises
(MSL)– Massalfassar
(MSR) – Museros
(MSS) – Massanassa
(PÇL) – Puçol
(POF) – Pobla de Farnals
(PNY) – Picanya
(PTN) – Paterna
(QPT)- Quart de Poblet
(RAF) – Rafelbunyol
(ROC) – Rocafort
(SED) - Sedaví
(TRR) – Torrent
(TVN) – Tavernes Blanques
(VIN) - Vinalesa
(VLC) – Valencia
(XIR) – Xirivella

5.3. SOBRE EL NÚMERO DE ELEMENTOS CATALOGADOS

Sobre el número de elementos catalogados en cada uno de los niveles:

Del conjunto de elementos catalogados encontramos en el Primer Grado un número de 214 + 5 Itinerarios Patrimoniales + 9 Acequias y 2 barrancos, de los cuales se consideran con el valor de:

- Bienes de Interés Cultural -BIC- y Monumentos Históricos -MH-, ya declarados, un número de 10.

- Bienes de Relevancia Local -BRL-, un número de 204 (168 EP + 28 BRR + 8 azudes) + 5 Itinerarios Patrimoniales

- Como edificios de Segundo Nivel se reseñan un número de: 316 + 3 Itinerarios Patrimoniales

RESUMEN ELEMENTOS 1ER GRADO

U.P.P.(01)	EPH: -	EPA: 2	EPE: -	TOTAL: 2
U.P.P.(02)	EPH: 1	EPA: 5	EPE: 1	TOTAL: 7
U.P.P.(03)	EPH: -	EPA: 11	EPE: 5	TOTAL: 16
U.P.P.(04)	EPH: 6	EPA: 2	EPE: 8	TOTAL: 16
U.P.P.(05)	EPH: 4	EPA: 3	EPE: 4	TOTAL: 11
U.P.P.(06)	EPH: 5	EPA: 12	EPE: 8	TOTAL: 25
U.P.P.(07)	EPH: 2	EPA: 3	EPE: 2	TOTAL: 7
U.P.P.(08)	EPH: 2	EPA: 1	EPE: -	TOTAL: 3
U.P.P.(09)	EPH: 5	EPA: 12	EPE: 3	TOTAL: 20
U.P.P.(10)	EPH: 8	EPA: 2	EPE: 1	TOTAL: 11
U.P.P.(11)	EPH: 12	EPA: -	EPE: 5	TOTAL: 17
U.P.P.(12)	EPH: 3	EPA: -	EPE: 2	TOTAL: 5
U.P.P.(13)	EPH: -	EPA: -	EPE: -	TOTAL: -
U.P.P.(14)	EPH: -	EPA: 2	EPE: 1	TOTAL: 3
U.P.P.(15)	EPH: -	EPA: 13	EPE: 2	TOTAL: 15
U.P.P.(16)	EPH: -	EPA: 3	EPE: 1	TOTAL: 4
U.P.P.(17)	EPH: 1	EPA: 3	EPE: 4	TOTAL: 8
U.P.P.(18)	EPH: 2	EPA: -	EPE: 1	TOTAL: 3
U.P.P.(19)	EPH: -	EPA: 6	EPE: -	TOTAL: 6
U.P.P.(20)	EPH: 2	EPA: 4	EPE: 9	TOTAL: 15
U.P.P.(21)	EPH: -	EPA: 12	EPE: 8	TOTAL: 20
ITINERARIOS PATRIMONIALES DE PRIMER GRADO:				5
ACEQUIAS Y BARRANCOS:				11
ELEMENTOS DE PRIMER GRADO:				
	EPH: 53	EPA: 96	EPE: 65	TOTAL: 230

RESUMEN ELEMENTOS 2DO GRADO

U.P.P.(01)	EPH2: -	EPA2: -	EPE2: -	TOTAL: -
U.P.P.(02)	EPH2: 1	EPA2: -	EPE2: -	TOTAL: 1
U.P.P.(03)	EPH2: -	EPA2: 36	EPE2: 1	TOTAL: 37
U.P.P.(04)	EPH2: -	EPA2: 7	EPE2: -	TOTAL: 7
U.P.P.(05)	EPH2: -	EPA2: 8	EPE2: -	TOTAL: 8
U.P.P.(06)	EPH2: -	EPA2: 48	EPE2: -	TOTAL: 48
U.P.P.(07)	EPH2: -	EPA2: 16	EPE2: -	TOTAL: 16
U.P.P.(08)	EPH2: -	EPA2: 14	EPE2: -	TOTAL: 14
U.P.P.(09)	EPH2: 1	EPA2: 22	EPE2: -	TOTAL: 23
U.P.P.(10)	EPH2: 4	EPA2: 3	EPE2: -	TOTAL: 7
U.P.P.(11)	EPH2: -	EPA2: -	EPE2: -	TOTAL: -
U.P.P.(12)	EPH2: -	EPA2: 3	EPE2: -	TOTAL: 3
U.P.P.(13)	EPH2: -	EPA2: -	EPE2: -	TOTAL: -
U.P.P.(14)	EPH2: 2	EPA2: 8	EPE2: -	TOTAL: 10
U.P.P.(15)	EPH2: -	EPA2: 56	EPE2: -	TOTAL: 56
U.P.P.(16)	EPH2: -	EPA2: 4	EPE2: -	TOTAL: 4
U.P.P.(17)	EPH2: 2	EPA2: 14	EPE2: -	TOTAL: 16
U.P.P.(18)	EPH2: 2	EPA2: 9	EPE2: -	TOTAL: 11
U.P.P.(19)	EPH2: -	EPA2: 29	EPE2: -	TOTAL: 29
U.P.P.(20)	EPH2: -	EPA2: 6	EPE2: 2	TOTAL: 8
U.P.P.(21)	EPH2: -	EPA2: 18	EPE2: -	TOTAL: 18
ITINERARIOS PATRIMONIALES DE PRIMER GRADO:				3
ELEMENTOS DE SEGUNDO GRADO:				
	EPH2: 12	EPA2: 301	EPE2: 3	TOTAL: 319

D. LISTADO DE ELEMENTOS ESTRUCTURANTES O DE PRIMER GRADO

U.P.P (01) HUERTA DE MONCADA-EXTREMALES

ELEMENTOS ARQUITECTÓNICOS

EPA_01.01	Alquería de la Tanca (EPG)	BRL
EPA_01.02	Torre de Vigía (EPG)	BIC-monumentos defensivos

U.P.P (02) HUERTA DE MONCADA-ZONA FINAL

ELEMENTOS HIDRÁULICOS

EPH_02.01	Llengües del Puig-Puçol (Ac. Moncada) (EPG)	BRL
-----------	---	-----

ELEMENTOS ARQUITECTÓNICOS

EPA_02.01	Real Monasterio de Santa María (EPG)	BIC
EPA_02.02	Alquería de San Rafael (EPG)	BRL
EPA_02.03	Cartuja Ara Christi (EPG)	BIC
EPA_02.04	Castillo de la Cebolla (EPG)	BIC-MD
EPA_02.05	Masía María Auxiliadora (EPG)	BRL

ELEMENTOS ETNOLÓGICOS

EPE_02.01	Ermita Sant Jordi (EPG)	BRL
-----------	-------------------------	-----

U.P.P (03) HUERTA DE MONCADA-ZONA CENTRAL

ELEMENTOS ARQUITECTÓNICOS

EPA_03.01	Alquería de Pallès (VLC, Rafalell)	BRL
EPA_03.02	Alquería de Macià (MSR)	BRL
EPA_03.03	Alquería del Peix (ALX)	BRL
EPA_03.04	Alquería (VLC, Cases de Bàrcena)	BRL
EPA_03.05	Barraca del barri de les Sidres (VLC, Mahuella)	BRR-BRL
EPA_03.06	Alquería de Burgos (Bisarra) (VLC, Tauladella)	BRL
EPA_03.07	Alquería Gallineta (MLN)	BRL
EPA_03.08	Casa del Campanero (MLN)	BRL
EPA_03.09	Fábrica de Nolla (MLN)	BRL
EPA_03.10	Alquería del Magistre (ALB)	BRL
EPA_03.11	Barraca Donis (ALM)	BRR-BRL

ELEMENTOS ETNOLÓGICOS

EPE_03.01	Cebollera (Partida de l'Estació) (MSL)	BRL
EPE_03.02	Conjunto Urbano de Mahuella (VLC, Mahuella)	BRL
EPE_03.03	Ermita y Vía Crucis Santísimo Cristo de la Misericordia (ALX)	BRL
EPE_03.04	Ermita Santísimo Cristo de la Providencia (MLN)	BRL
EPE_03.05	Panel Cerámico en cruce de camino (VLC)	BRL

U.P.P (04) HUERTA DE MONCADA-ACEQUIA MADRE

ELEMENTOS HIDRÁULICOS

EPH_04.01	Molí de Capa	BRL
EPH_04.02	Molí de la Lloma (MLL)	BRL
EPH_04.03	Molí de Blai (MLL)	BRL
EPH_04.04	Molí d'Albalat dels Sorells (ALS)	BRL
EPH_04.05	Molí del Pallús (FOI)	BRL
EPH_04.06	Molí Nou de Foios (FOI)	BRL

ELEMENTOS ARQUITECTÓNICOS

EPA_04.01	Alquería del Pi. C. de Bàrcena (VLC)	BRL
EPA_04.02	Barraca Cases de Bàrcena (VLC)	BRR-BRL

ELEMENTOS ETNOLÓGICOS

EPE_04.01	Convento de Santa María Magdalena (MLL)	BRL
EPE_04.02	Ermita de Sant Roc (MSR)	BRL
EPE_04.03	Ermita del Santísimo Cristo de la Sangre y Vía Crucis de Foios (FOI)	BRL
EPE_04.04	Ermita de Santa Bárbara y Calvario (VIN)	BRL
EPE_04.05	Ermita de la Virgen del Pilar (VLC, Cases de Bàrcena)	BRL
EPE_04.06	Panel Cerámico de la Inmaculada en Casas D. Ángel (VLC, C. de B.)	BRL
EPE_04.07	Cementerio y Calvario de Albalat dels Sorells (ALS)	BRL
EPE_04.08	Ermita San Joan de Mirambell (BON)	BRL

U.P.P (05) HUERTA DE L'ARC DE MONCADA

ELEMENTOS HIDRÁULICOS

EPH_05.01	Paretó dels Moros (ALF)	BRL
EPH_05.02	Molí de Moncada (MNC)	BRL
EPH_05.03	Molí d'Alfara (ALF) (Fábrica de Harinas)	BRL
EPH_05.04	Canó del Carraixet (Aq. Moncada) (ALF-VIN)	BRL

ELEMENTOS ARQUITECTÓNICOS

EPA_05.01	Alquería del Relotge (VLC)	BRL
EPA_05.02	Exconvento del San Diego de Alfara (ALF)	BRL
EPA_05.03	Casa de la Sirena (ALF)	BIC

ELEMENTOS ETNOLÓGICOS

EPE_05.01	Canteras Históricas 'Les Pedreres' (GOD)	BRL
EPE_05.02	Ermita y Calvario de Carpesa (VLC)	BRL
EPE_05.03	Ermita Santa Bárbara y Calvario de Moncada (MNC)	BRL
EPE_05.04	Mojones y Cruz de Término (ALF)	BRL

U.P.P (06) HUERTA DE ALBORAIA-ALMÀSSERA

ELEMENTOS HIDRÁULICOS

EPH_06.01	Llengües de Miracle-Gaiato (Aceq. de Rascanya)	BRL-TAG
EPH_06.02	Molí de l'Ascensió (ALB)	BRL-TAG
EPH_06.03	Molí Farinós/Molí Nou (VLC)	BRL-TAG
EPH_06.04	Molí de Gamba (ALB)	BRL
EPH_06.05	Molí de Vera (VLC)	BRL-TAG

ELEMENTOS ARQUITECTÓNICOS

EPA_06.01	Casa Quelo (ALM)	BRR-BRL
EPA_06.02	Barraca Partida Masamardá (ALB)	BRR-BRL
EPA_06.03	Alquería Partida Masamardá (ALB)	BRL
EPA_06.04	Barraca Lladró (ALB)	BRR-BRL
EPA_06.05	Barraca 37 (ALB)	BRR-BRL
EPA_06.06	Barraca (ALB)	BRR-BRL
EPA_06.07	Alquería de Requeni (ALB)	BRL
EPA_06.08	Alquería de Serra (VLC)	BRL
EPA_06.09	Barracas de Panach (VLC)	BRR-BRL
EPA_06.10	Alquería Galip Patach (La Carda) (ALB)	BRL
EPA_06.11	Barraca (VLC)	BRR-BRL
EPA_06.12	Alquería de la Palma y panel cerámico (VLC)	BRL

ELEMENTOS ETNOLÓGICOS

EPE_06.01	Chimenea Antigua Fábrica "El Prado" (VLC)	BRL
EPE_06.02	Ermita dels Peixets (ALB)	BRL
EPE_06.03	Ermita de Vera (VLC)	BRL
EPE_06.04	Ermita de San Cristófol (ALB)	BRL
EPE_06.05	Ermita de Santa Bárbara (ALB)	BRL
EPE_06.06	Ermita de San Andrés (del Retoret) (ALB)	BRL
EPE_06.07	Ermita del Santísimo Cristo de las Ánimas (o de Vilanova) (ALB)	BRL
EPE_06.08	Cruz de Término de Almàssera	BRL

U.P.P (07) HUERTA DE SANT MIQUEL DELS REIS

ELEMENTOS HIDRÁULICOS

EPH_07.01	Llengües del Palmar-Masquefa (Aceq. del Palmar) (VLC)	BRL
EPH_07.02	Llengües del Palmar-Calvet (Aceq. del Palmar) (VLC)	BRL

ELEMENTOS ARQUITECTÓNICOS

EPA_07.01	San Miquel dels Reis (VLC)	BIC (San Miguel de los Reyes)
EPA_07.02	Alquería de Tota (VLC)	BRL
EPA_07.03	Alquería de San Llorenç y Molí de Sant Miquel (VLC)	BRL

ELEMENTOS ETNOLÓGICOS

EPE_07.01	Vía Crucis y Cementerio de Tavernes Blanques (TVN)	BRL
EPE_07.02	Ermita de la Virgen de los Desamparados (TVN)	BRL

U.P.P (08) HUERTA DE PETRA

ELEMENTOS HIDRÁULICOS

EPH_08.01	Llengües del braç de Dalt-del Mig (Petra-Mestalla) (VLC)	BRL
EPH_08.02	Molí dels Alters (Poble Nou) (VLC)	BRL-TAG

ELEMENTOS ARQUITECTÓNICOS

EPA_08.01	Alquería Fonda (VLC)	BRL
-----------	----------------------	-----

U.P.P (09) HUERTA DE BURJASSOT-BORBOTÓ-CARPESA (TORMOS)

ELEMENTOS HIDRÁULICOS

EPH_09.01	Molí de Sebastià (VLC)	BRL-TAG
EPH_09.02	Llengües de Ferrús-Borbotó (Alquería de Tormos) (VLC)	BRL-TAG
EPH_09.03	Molí de la Sal o del Salt (BRJ)	BRL-TAG
EPH_09.04	Llengües de Burjassot-Alborgí (Aceq. de Tormos) (BRJ)	BRL-TAG
EPH_09.05	Llengües d'Alboraia-Almàspera (Rascanya) (TVN)	BRL-TAG

ELEMENTOS ARQUITECTÓNICOS

EPA_09.01	Alquería Roca y Ermita (VLC)	BRL
EPA_09.02	Cornisa sobre la huerta de la Acequia de Moncada en Godella (BRJ-GOD)	BIC-BRL
EPA_09.03	Torre de Boil o de Cerdanyola (GOD)	BRL
EPA_09.04	Barraca de Martí Biot (VLC)	BRR-BRL
EPA_09.05	Alquería Alta (VLC)	BRL
EPA_09.06	Alquería del Pino Hermoso (VLC)	BRL
EPA_09.07	Alquería de Ramón (VLC)	BRL
EPA_09.08	Alquería Tallarrós (VLC)	BRL
EPA_09.09	Alquería dels Moros (VLC)	BIC
EPA_09.10	Alquería de la Torre (VLC)	BRL-BIC
EPA_09.11	Alquería del Pi (VLC)	BRL
EPA_09.12	Alquería Nova de San Josep (VLC)	BRL

ELEMENTOS ETNOLÓGICOS

EPE_09.01	Ermita de Godella (GOD)	BRL
EPE_09.02	Silos de Burjassot y Ermita de la Virgen de la Cabeza (BRJ)	BIC
EPE_09.03	El Paretó (BRJ)	BRL

U.P.P (10) HUERTA DE CAMPANAR-RIU VELL

ELEMENTOS HIDRÁULICOS

EPH_10.01	Assut de Favara (QPT-PTN)	BRL-TAG
EPH_10.02	Assut de Rascanya (QPT-VLC)	BRL-TAG
EPH_10.03	Assut de Rovella (VLC)	BRL-TAG
EPH_10.04	Molí Nou (o de la Saidia) (VLC)	BRL-TAG
EPH_10.05	Llengües del Franc/Moros (QPT)	BRL
EPH_10.06	Molí Llobera y chimenea (Campanar) (VLC)	BRL-TAG
EPH_10.07	Molí dels Frares o de S. Domingo (Campanar) (VLC)	BRL-TAG
EPH_10.08	Molí del Sol (Campanar) (VLC)	BRL-TAG

ELEMENTOS ARQUITECTÓNICOS

EPA_10.01	Alquería de Mossén Povo (VLC)	BRL
EPA_10.02	Alquería de Leonard (VLC)	BRL

ELEMENTOS ETNOLÓGICOS

EPE_10.01	Cruz de Término de Mislata (MIS)	BRL
-----------	----------------------------------	-----

U.P.P (11) HUERTA DE MANISES-PATERNA

ELEMENTOS HIDRÁULICOS

EPH_11.01	Assut de Moncada (PTN-MNS)	BIC-TAG
EPH_11.02	Assut de Quart-Benàger-Faitanar (PTN-MNS)	BIC-TAG
EPH_11.03	Assut de Tormos (PTN-MNS)	BIC-TAG
EPH_11.04	Assut de Mislata (PTN-MNS)	BIC-TAG
EPH_11.05	Assut de Mestalla (PTN-MNS)	BIC-TAG
EPH_11.06	Central eléctrica Volta (Molí Daroquí) (MNS)	BRL-TAG
EPH_11.07	Molí del Testar y Escaleta (PTN)	BRL
EPH_11.08	Molí Martinet (PTN)	BRL
EPH_11.09	Molí de la Tanderá (PTN)	BRL
EPH_11.10	Molí Batà (PTN)	BRL
EPH_11.11	Aqüeducte d'Els Arcs (MNS)	BIC-TAG
EPH_11.12	Molí de Ferrando (PTN)	BRL

ELEMENTOS ETNOLÓGICOS

EPE_11.01	Chimenea del Molí de Roll de Faitanar (MNS)	BRL
EPE_11.02	Lloma de Betxi (PTN)	BRL
EPE_11.03	Molí de la penya (PTN)	BRL
EPE_11.04	Olleries Majors (PTN)	BRL
EPE_11.05	Molí del Vado (PTN)	BRL

U.P.P (12) HUERTA DE QUART-ALDAIA

ELEMENTOS HIDRÁULICOS

EPH_12.01	Llengües de S. Onofre (QPT) (C. Quart-Benageber-Faitanar)	BRL-TAG
EPH_12.02	Tramo Histórico Acequia Mislata-Quart (QPT-MIS)	BIC-TAG
EPH_12.03	Llengües del Roll d'Aldaia (ALD) (Benàger)	BRL-TAG

ELEMENTOS ETNOLÓGICOS

EPE_12.01	Ermita de Sant Onofre (QPT)	BRL
EPE_12.02	Chimeneas en Aldaia (ALD)	
	1. Fumeral Pujadeta del Sord	BRL
	2. Rajolar C. San Onofre	BRL
	3. Rajolar Caladors	BRL
	4. Rajolar Camí del Fondo	BRL
	5. Fumeral Barri del Divendres	BRL
	6. Fumeral Antiga Fábrica Rajoles	BRL

U.P.P (14) HUERTA DE BENÀGER

ELEMENTOS ARQUITECTÓNICOS

EPA_14.01	Alquería del Pollastre (XIR)	BRL
EPA_14.02	Alquería de Severino (XIR)	BRL

ELEMENTOS ETNOLÓGICOS

EPE_14.01	Chimenea del Motor de la Sang (PNY)	BRL
-----------	-------------------------------------	-----

U.P.P (15) HUERTA DE ROVELLA-FRANCS

ELEMENTOS ARQUITECTÓNICOS

EPA_15.01	Barraca El Rico (VLC)	BRL
EPA_15.02	Casa El Garrit (VLC)	BRL
EPA_15.03	Barraca Camino Catarros (VLC)	BRR-BRL
EPA_15.04	Barraca de Blaio Navarro (VLC)	BRR-BRL
EPA_15.05	Barraca "La Fifla" (VLC)	BRR-BRL
EPA_15.06	Barraca (Av. Morante y Borrás, 168-170) (VLC)	BRR-BRL
EPA_15.07	Barraca (Av. Morante y Borrás, 216) (VLC)	BRR-BRL
EPA_15.08	Barraca C del Riu 150 (VLC)	BRR-BRL
EPA_15.09	Barraca C del Riu, 162 (VLC)	BRR-BRL
EPA_15.10	Barraca C del Riu 163 (VLC)	BRR-BRL
EPA_15.11	Barraca en C del Riu 249 (VLC)	BRR-BRL
EPA_15.12	Huerto de San Enrique (VLC)	BRL
EPA_15.13	Casa Orient (VLC)	BRL

ELEMENTOS ETNOLÓGICOS

EPE_15.01	Ermita del Fiscal (VLC)	BRL
EPE_15.02	Chimenea en la Av. Jesús Morante y Borrás (VLC)	BRL

U.P.P (16) HUERTA DE MISLATA-ANDARELLA

ELEMENTOS ARQUITECTÓNICOS

EPA_16.01	Alquería Rocati (VLC)	BRL
EPA_16.02	Alquería Aiguamolls (VLC)	BRL
EPA_16.03	Alquería Maroto (VLC)	BRL

ELEMENTOS ETNOLÓGICOS

EPE_16.01	Chimenea en el Camino de Alquería Xirivellata (VLC)	BRL
-----------	---	-----

U.P.P (17) HUERTA DE FAITANAR

ELEMENTOS HIDRÁULICOS

EPH_17.01	Llengües de Paiporta (Faitanar) (VLC)	BRL-TAG
-----------	---------------------------------------	---------

ELEMENTOS ARQUITECTÓNICOS

EPA_17.01	Alquería Ferrer (VLC)	BRL
EPA_17.02	Alquería Xirivella (VLC)	BRL
EPA_17.03	Alquería de Baix (VLC)	BRL

ELEMENTOS ETNOLÓGICOS

EPE_17.01	Chimenea del motor de Ferrer (VLC)	BRL
EPE_17.02	Chimenea en Avenida Tres Cruces (VLC)	BRL
EPE_17.03	Alquería de Bàrtol	BRL
EPE_17.04	Motor de San Cristóbal (VLC)	BRL

U.P.P (18) HUERTA DE FAVARA

ELEMENTOS HIDRÁULICOS

EPH_18.01	Molí de Benetússer o de Raga (VLC)	BRL-TAG
EPH_18.02	Cano de Catarroja (MSS-CTJ) (Favara)	BRL-TAG

ELEMENTOS ETNOLÓGICOS

EPE_18.01	Conjunto Ermita-Cruz de Término y Alquería Alba (VLC)	BRL
-----------	---	-----

U.P.P (19) HUERTA DE CASTELLAR-OLIVERAR

ELEMENTOS ARQUITECTÓNICOS

EPA_19.01	Alquería Brosquil (VLC)	BRL
EPA_19.02	Barraca en la Calle Guardiania, 20 (VLC)	BRR-BRL
EPA_19.03	Barraca Casa Blanco (VLC)	BRR-BRL
EPA_19.04	Barraca en la Calle del Poblet, 49 (VLC)	BRR-BRL
EPA_19.05	2 Barracas en el Camino de Tremolar (VLC)	BRR-BRL
EPA_19.06	Barraca en el Camino de Tremolar 27 (VLC)	BRR-BRL

U.P.P (20) HUERTA DE LA SÈQUIA DE L'OR-ARROSSARS DE L'ALBUFERA

ELEMENTOS HIDRÁULICOS

EPH_20.01	Canal de L'Albufera	BRL
EPH_20.02	Port de Catarroja (CTJ)	BRL

ELEMENTOS ARQUITECTÓNICOS

EPA_20.01	Silos del Pinedo. Les Casotes (VLC)	BRL
EPA_20.02	Barraca de la Genuina en Pinedo (VLC)	BRR-BRL
EPA_20.03	Barraca en el Camino de Tremolar, 124 (VLC)	BRR-BRL
EPA_20.04	Barracas del Pechinar (VLC)	BRR-BRL

ELEMENTOS ETNOLÓGICOS

EPE_20.01	Sequer i Molí de O Pasiego (VLC)	BRL
EPE_20.02	Deslinde de 1761 (VLC)	
	1. Fita Camí del Brosquill	BRL
	2. Fita de L'Albufera	BRL
	3. Fita sèquia del Vall	BRL
EPE_20.03	Sequer del Camí del Canal	BRL
EPE_20.04	Villa Teresa (Antiguo Sequer)	BRL
EPE_20.05	Sequer del Saler	BRL
EPE_20.06	Chimenea y Motor del Tancat del Pomeró	BRL
EPE_20.07	Motor Front Tancat Pomeró	BRL
EPE_20.08	Chimenea de nave industrial junto a Escuela de capataces (VLC)	BRL
EPE_20.09	Chimenea (camino del Puerto) (VLC)	BRL

U.P.P (21) HUERTA DE PICANYA I PAIPORTA

ELEMENTOS ARQUITECTÓNICOS

EPA_21.01	Hort de Trenor (TRR)	BRL
EPA_21.02	Hort d'Albinyana (PNY)	BRL
EPA_21.03	Hort de Gamón (PNY)	BRL
EPA_21.04	Hort d'Almenar (PNY)	BRL
EPA_21.05	Hort de Veyrat (PNY)	BRL
EPA_21.06	Hort i motor de Lis (PNY)	BRL
EPA_21.07	Hort de Coll (PNY)	BRL
EPA_21.08	Hort de Pla (PNY)	BRL
EPA_21.09	Casa Groc (CTJ)	BRL
EPA_21.10	Mas del Ràfol (TRR)	BRL
EPA_21.11	Hort de l'Estela (CTJ)	BRL
EPA_21.12	Hort de Ferris (CTJ)	BRL

ELEMENTOS ETNOLÓGICOS

EPE_21.01	Santa Anna de Albal. Ermita + Parque (ALA)	BRL
EPE_21.02	Chimenea Forsán (MSS)	BRL
EPE_21.03	Chimenea del Motor de Valero (PNY)	BRL
EPE_21.04	Chimenea y Motor Nou de Catarroja (CTJ)	BRL
EPE_21.05	Chimenea y Motor Moderno (CTJ)	BRL
EPE_21.06	Chimenea de Villa Carmen	BRL
EPE_21.07	Chimenea junto Hort Fadri	BRL
EPE_21.08	Chimenea del motor de Estela	BRL

ITINERARIOS PATRIMONIALES

IP_01	Camí Vell de Godella	BRL
IP_02	Camí Vell de Borbotó a Massarrojos	BRL
IP_03	Camí de Alfara a Carpesa	BRL
IP_04	Camí Vell de Picassent	BRL
IP_05	Camí Vell de Torrent	BRL

ACEQUIAS HISTÓRICAS

AH_01	Acequia de Moncada
AH_02	Acequia de Quart-Benàger-Faitanar
AH_03	Acequia de Tormos
AH_04	Acequia de Mislata
AH_05	Acequia de Mestalla
AH_06	Acequia de Favara
AH_07	Acequia de Rascanya
AH_08	Acequia de Rovella
AH_09	Acequia del Oro
AH_10	Barranco de Carraixet
AH_11	Barranco de Xiva o de Torrent

E. DISTINTOS ELEMENTOS DECLARADOS BIC, BRL O SINGULARES**5-5-1. Bienes declarados BIC y Monumentos Históricos:**

(Correlación con la referencia en el avance del PAT)

EPA_01.02	Torre Vigía (EPG) - BIC-MD	EPA_01.02
EPA_02.03	Cartuja Ara Christi (EPG) – BIC	EPA_02.03
EPA_02.04	Castillo de Cebolla (EPG) – BIC-MD	EPA_02.04
EPA_05.03	Casa de la Sirena (ALF) – BIC	EPA_05.02
EPA_07.01	San Miquel dels Reis (VLC) – BIC-San Miguel de los Reyes	EPA_07.04
EPA_09.03	Torre de Boil o de Cerdanyola (GOD) - BIC	añadido
EPA_09.09	Alquería dels Moros (VLC) - BIC	EPA_09.06
EPH_11.11	Aqüeducte d'El Arcs (MNS) - BIC	EPH_11.06
EPH_12.02	Tramo Histórico Aq. Mislata-Quart (QPT-MIS) - BIC	EPH_12.03
EPA_02.01	Real Monasterio de Santa María (EPG) – BIC	añadido
EPE_09.02	Silos de Burjassot y Ermita de la Virgen de la Cabeza (BRJ) - BIC	añadido

5-5-2. Listado de BRL provenientes de la declaración de BIC del Tribunal de las Aguas:

(Categoría del BRL: Espacio Etnológico de Interés Local)

(Correlación con la referencia en el avance del PAT)

EPH_06.01	Llengües de Miracle-Gaiato (Aceq. de Rascanya) BRL-TAG	EPH_06.01
EPH_06.02	Molí de l'Ascensió (ALB) BRL-TAG	EPH_06.02
EPH_06.03	Molí Farinós/Molí Nou (VLC) BRL-TAG	EPH_06.03
EPH_06.05	Molí de Vera (VLC) BRL-TAG	EPH_06.05
EPH_08.02	Molí dels Alters (Poble Nou) (VLC) BRL-TAG	EPH_08.02
EPH_09.01	Molí de Sebastià (VLC) BRL-TAG	EPH_09.06
EPH_09.02	Llengües de Ferrús-Borbotó (Aq. de Tormos) (VLC) BRL-TAG	EPH_09.02
EPH_09.03	Molí de la Sal o del Salt (BRJ) BRL-TAG	EPH_09.03
EPH_09.04	Llengües de Burjassot-Alborgí (Aq. de Tormos) (BRJ) BRL-TAG	EPH_09.05
EPH_09.05	Llengües d'Alboraia-Almàssera (Rascanya)(TVN) BRL-TAG	EPH_09.07
EPH_10.03	Molí Nou (o de la Saidia) y Chimenea (VLC) BRL-TAG	EPH_10.08
EPH_10.08	Molí Llobera y Chimenea (Campanar) (VLC) BRL-TAG	EPH_10.07
EPH_10.09	Molí dels Frares o de S. Domingo (Campanar) (VLC) BRL-TAG	EPH_10.06

EPH_10.10	Molí del Sol (Campanar) (VLC) BRL-TAG	EPH_10.05
EPH_11.06	Central eléctrica Volta (Molí Daroquí) (MNS) BRL-TAG	EPH_11.12
EPH_12.01	Llengües de S Onofre (QPT) (C. Quart-Benageber-Faitanar) BRL-TAG	EPH_12.02
EPH_12.03	Llengües del Roll d'Aldaia (ALD) (Benàger) BRL-TAG	EPH_12.01
EPH_17.01	Llengües de Paiporta (Faitanar) (VLC) BRL-TAG	EPH_17.01
EPH_18.02	Cano de Catarroja (MSS-CTJ) (Favara)	EPH_18.03
EPH_18.03	Molí de Benetússer o de Raga (BNT)	EPH_18.04

Nota:

- El Molí Del Tell, situado en el Parque de la Rambleta, y el Molí de la Pala, situado en el Barrio de la Torre, ambos en Valencia, forman parte del conjunto de elementos declarados BRL por el T. de las Aguas, pero se encuentra fuera del ámbito de la Huerta, ya en terreno urbano consolidado. Molí Del Tell restaurado recientemente. La chimenea del Molí de Pala queda incluida como elemento etnológico en la Unidad Patrimonial de Paisaje número 18.

- Ha desaparecido el Cano del Carraixet de la Acequia de Rascanya, en Bonrepós i Mirambell por las obras en el encauzamiento del Barranco del Carraixet.

- Ha desaparecido el Molí del Roll de Faitanar, que formaba parte del conjunto de elementos declarados BRL por el T. de las Aguas, quedando la chimenea incluida como elemento etnológico en la Unidad Patrimonial de Paisaje número 11.

5-5-3.- Listado de BRL propuestos en este catálogo

Listado de BRL provenientes de los catálogos municipales, de la redacción previa del PATH, más aquellos propuestos de nuevo en este Catálogo, incluyendo el listado completo de los bienes que indica la Disposición Transitoria Quinta de la LPCV, relativo a Barracas existentes en el ámbito de trabajo, Chimeneas de ladrillo anteriores a 1940, edificios religiosos y Vía Crucis, anteriores a 1940, etc.

Elementos hidráulicos:

(Categoría del BRL: Espacio Etnológico de Interés Local)

(Correlación con la referencia en el avance del PATH)

EPH_02.01	Llengües del Puig-Puçol (Aq. Moncada) (EPG) - BRL	EPH_02.01
EPH_04.01	Molí de Capa (POF) – BRL	EPH_04.05
EPH_04.02	Molí de la Lloma (MLL) - BRL	EPH_04.03
EPH_04.03	Molí de Blai (MLL) -	EPH_04.04
EPH_04.04	Molí d'Albalat dels Sorells (ALS) – BRL	EPH_04.01
EPH_04.05	Molí d'Albalat del Pallús (FOI) - BRL	Añadido
EPH_04.06	Molí Nou de Foios (FOI) - BRL	Añadido
EPH_05.01	Paretó dels Moros (ALF) (Paretó d'Alfara) -	Añadido
EPH_05.02	Molí de Moncada (MNC) - BRL	EPH_05.02
EPH_05.03	Molí d'Alfara (ALF) (Fábrica de Harinas) - BRL	EPH_05.03
EPH_05.04	Canó del Carraixet (Aq. Moncada) (ALF-VIN) - BRL	EPH_05.01
EPH_06.04	Molí de Gamba (ALB) - BRL	EPH_06.04
EPH_07.01	Llengües del Palmar-Masquefa (Aceq del Palmar) (VLC) - BRL	EPH_07.02
EPH_07.02	Llengües del Palmar-Calvet (Aceq del Palmar) (VLC) - BRL	EPH_07.03
EPH_08.01	Llengües del braç de Dalt-del Mig (Petra-Mestalla) (VLC) - BRL	EPH_08.01
EPH_10.05	Llengües del Franc/Moros (Acequia de Mislata) (QPT) - BRL	EPH_10.10
EPH_11.07	Molí del Testar (PTN) - BRL	EPH_11.10
EPH_11.08	Molí Martinet (PTN) - BRL	EPH_11.08
EPH_11.09	Molí de la Tandra (PTN) - BRL	EPH_11.09
EPH_11.10	Molí Batà (PTN) - BRL	EPH_11.07
EPH_11.12	Molí de Ferrando (PTN) - BRL	Añadido
EPH_20.01	Canal de L'Albufera (VLC) - BRL	Añadido

Elementos etnológicos y paisajísticos:

(Correlación con la referencia en el avance del PAT)

Edificios religiosos anteriores a 1940:

(Categoría del BRL: Monumento de Interés Local)

EPE_02.01	Ermita Sant Jordi (EPG) -	Añadido
EPE_03.03	Ermita y Vía Crucis Santísimo Cristo de la Misericordia (ALX) - BRL	Añadido
EPE_03.04	Ermita Santísimo Cristo de la Providencia (MLN) – BRL	Añadido
EPE_04.01	Convento de Santa María Magdalena (MLL) – BRL	Añadido
EPE_04.02	Ermita de Sant Roc (MSR) - BRL	Añadido
EPE_04.03	Ermita del Santísimo Cristo de la Sangre de Foios (FOI) - BRL	Añadido
EPE_04.04	Ermita de Santa Bárbara y Calvario (VIN) – BRL	Añadido
EPE_04.05	Ermita de la Virgen del Pilar (VLC, Cases de Bàrcena) – BRL	Añadido
EPE_04.07	Cementerio y Calvario de Albalat dels Sorells (ALS) – BRL	Añadido
EPE_04.08	Ermita San Joan de Mirambell (BNRP) – BRL	Añadido
EPA_05.02	Exconvento de San Diego de Alfara (ALF) – BRL	Añadido
EPE_05.03	Ermita de Santa Bárbara y Calvario de Moncada (MNC) – BRL	Añadido
EPE_05.05	Ermita y Calvario de Carpesa (VLC, Carpesa) – BRL	Añadido
EPE_06.02	Ermita dels Peixets (ALB) - BRL	EPA_06.09
EPE_06.03	Ermita de Vera (VLC) - BRL	EPA_06.02
EPE_06.04	Ermita de S. Cristófol de Alboraia (ALB) – BRL	Añadido
EPE_06.05	Ermita de Santa Bárbara (ALB) - BRL	Añadido
EPE_06.06	Ermita de San Andrés (del Retoret) (ALB) – BRL	Añadido
EPE_06.07	Ermita del Santísimo Cristo de las Ánimas (o de Vilanova) (ALB) - BRL	Añadido
EPE_07.01	Vía Crucis y Cementerio de Tavernes (TVN) – BRL	Añadido
EPE_07.02	Ermita de la Virgen de los Desamparados (TVN) - BRL	Añadido
EPE_09.01	Ermita de Godella (GOD) – BRL	Añadido
EPE_12.01	Ermita de Sant Onofre (QPT) – BRL	Añadido
EPE_15.01	Ermita del Fiscal (VLC) - BRL	EPA2_15.22
EPE_18.01	Conjunto Ermita-Cruz de Término y Alquería Alba (VLC) - BRL	EPA_18.02
EPE_21.01	Santa Anna de Albal. Ermita + Parque (ALA) - BRL	Añadido

Camino Históricas:

(Categoría del BRL Espacio Etnológico de Interés Local)

IP_01	Camí Vell de Godella - BRL	Añadido
IP_02	Camí Vell de Borbotó a Massarrotjos – BRL	Añadido
IP_03	Camí de Alfara a Carpesa - BRL	Añadido
IP_04	Camí Vell de Picassent - BRL	Añadido
IP_05	Camí Vell de Torrent - BRL	Añadido

Cruces y Mojones de Término:

(Categoría del BRL: Monumento de Interés Local)

EPE_06.08	Cruz de Término de Almàspera (ALM) – BRL	Añadido
EPE_10.01	Cruz de Término de Mislata (MIS) - BRL	Añadido
EPE_05.04	Mojones Límite Término (ALF) - BRL	Añadido
EPE_20.02	Deslinde de 1761 (VLC) – BRL	
	1. Fita Camí del Brosquill	Añadido
	2. Fita de L'Albufera	Añadido
	3. Fita sèquia del Vall	Añadido
EPA_09.02	Cornisa sobre la huerta de la acequia de Moncada en Godella (BRJ-GOD)	

Chimeneas:

(Categoría del BRL: Monumento de Interés Local)

EPE_06.01	Chimenea Antigua Fábrica "El Prado" (VLC)	Añadido
EPH_10.04	Molí Nou (o de la Saidia) y Chimenea (VLC)	EPH_10.08
EPH_10.06	Molí Llobera y Chimenea (Campanar) (VLC) - BRL	EPH_10.07
EPE_11.01	Chimenea del Molí del Roll de Faitanar (MNS) - BRL	EPH_11.11
EPH_11.08	Molí de Martinet y Chimenea (PAT) - BRL	Añadido
EPE_12.02	Chimeneas en Aldaia (ALD) - BRL	Añadido
	1. Fumeral Pujadeta del Sord	Añadido
	2. Rajolar C. San Onofre	Añadido
	3. Rajolar Caladors	Añadido
	4. Rajolar Camí del Fondo	Añadido
	5. Fumeral Barri del Divendres	Añadido
	6. Fumeral Antiga Fàbrica Rajoles	Añadido
EPE_14.01	Chimenea del Motor de la Sang (PNY) - BRL	EPA_14.10

Acequias Históricas:

(Categoría del BRL: Espacio Protegido)

AH_01	Acequia de Moncada	BRL-TAG
AH_02	Acequia de Quart-Benàger-Faitanar	BRL-TAG
AH_03	Acequia de Tormos	BRL-TAG
AH_04	Acequia de Mislata	BRL-TAG
AH_05	Acequia de Mestalla	BRL-TAG
AH_06	Acequia de Favara	BRL-TAG
AH_07	Acequia de Rascanya	BRL-TAG
AH_08	Acequia de Rovella	BRL-TAG
AH_09	Acequia del Oro	BRL-TAG

5-5-4.- Clasificación según clase de categoría de BRL:

(Categoría del BRL: Monumentos de Interés Local)

EPE_02.01	Ermita Sant Jordi (EPG) - BRL	Añadido
EPE_03.03	Ermita y Vía Crucis Santísimo Cristo de la Misericordia (ALX) - BRL	Añadido
EPE_03.04	Ermita Santísimo Cristo de la Providencia (MLN)	Añadido
EPE_04.01	Convento de Santa María Magdalena (MLL) - BRL	Añadido
EPE_04.02	Ermita de Sant Roc (MSR)	Añadido
EPE_04.03	Ermita del Santísimo Cristo de la Sangre de Foios (FOI) – BRL	Añadido
EPE_04.04	Ermita de Santa Bárbara y Calvario (VIN) – BRL	Añadido
EPE_04.05	Ermita de la Virgen del Pilar (VLC, Cases de Bárcena) – BRL	Añadido
EPE_04.07	Cementerio y Calvario de Albalat dels Sorells (ALS) – BRL	Añadido
EPE_04.08	Ermita San Joan de Mirambell (BON) - BRL	Añadido
EPA_05.02	Exconvento del San Diego de Alfara (ALF) - BRL	Añadido
EPE_05.02	Ermita y Calvario de Carpesa (VLC) - BRL	Añadido
EPE_05.03	Ermita Santa Bárbara y Calvario de Moncada (MNC) - BRL	Añadido
EPE_06.02	Ermita dels Peixets (ALB) - BRL	EPA_06.09
EPE_06.03	Ermita de Vera (VLC) - BRL	EPA_06.02
EPE_06.04	Ermita de San Cristófol de Alboraià (ALB) - BRL	Añadido
EPE_06.05	Ermita de Santa Bárbara (ALB) - BRL	Añadido
EPE_06.06	Ermita de San Andrés (del Retoret) (ALB) - BRL	Añadido
EPE_06.07	Ermita del Santísimo Cristo de las Ánimas (o de Vilanova) (ALB) - BRL	Añadido
EPE_07.01	Vía Crucis y Cementerio de Tavernes Blanques (TVN) - BRL	Añadido
EPE_07.02	Ermita de la Virgen de los Desamparados (TVN) - BRL	Añadido
EPE_12.01	Ermita de Sant Onofre (QPT)	Añadido
EPE_15.01	Ermita del Fiscal (VLC)	EPA2_15.22
EPE_18.01	Conjunto Ermita-Cruz de Término y Alquería Alba (VLC)	EPA_18.02
EPE_21.01	Santa Anna de Albal. Ermita + Parque (ALA)	BRL

(Categoría del BRL: Núcleos Históricos Tradicionales)

EPE_03.02	Conjunto histórico de Mahuella (VLC, Mahuella) - BRL	Añadido
-----------	--	---------

(Categoría del BRL: Espacios Etnológicos de Interés Local))

EPA_01.01	Alquería de la Tanca (EPG)	BRL
EPH_02.01	Llengües del Puig-Puçol (Ac. Moncada) (EPG)	BRL
EPA_02.02	Alquería de San Rafael (EPG)	BRL
EPA_02.05	Masía María Auxiliadora (EPG)	BRL
EPA_03.01	Alquería de Pallès (VLC, Rafalell)	BRL
EPA_03.02	Alquería de Macià (MSR)	BRL
EPA_03.03	Alquería del Peix (ALX)	BRL
EPA_03.04	Alquería (VLC, Cases de Bárcena)	BRL
EPA_03.05	Barraca del barri de les Sidres (VLC, Mahuella)	BRR-BRL
EPA_03.06	Alquería de Burgos (Bisarra) (VLC, Tauladella)	BRL
EPA_03.07	Alquería Gallineta (MLN)	BRL
EPA_03.08	Casa del Campanero (MLN)	BRL
EPA_03.09	Fábrica de Nolla (MLN)	BRL
EPA_03.10	Alquería del Magistre (ALB)	BRL
EPA_03.11	Barraca Donis (ALM)	BRR-BRL
EPH_03.01	Cebollera (Partida de l'Estació) (MSL)	BRL
EPH_03.05	Panel Cerámico en cruce de camino (VLC)	BRL
EPH_04.01	Molí de Capa	BRL
EPH_04.02	Molí de la Lloma (MLL)	BRL
EPH_04.03	Molí de Blai (MLL)	BRL
EPH_04.04	Molí d'Albalat dels Sorells (ALS)	BRL
EPH_04.05	Partidor de Llengües de la fila d'Albalat dels Sorells (ALS)	BRL
EPA_04.01	Alquería del Pi. C. de Bárcena (VLC)	BRL
EPA_04.02	Barraca Cases de Bárcena (VLC)	BRR-BRL
EPH_04.06	Panel Cerámico de la Inmaculada en Casas D. Ángel (VLC, C. de B.)	BRL
EPH_05.01	Paretó dels Moros (ALF)	BRL
EPH_05.02	Molí de Moncada (MNC)	BRL
EPH_05.03	Molí d'Alfara (ALF) (Fábrica de Harinas)	BRL
EPH_05.04	Canó del Carraixet (Aq. Moncada) (ALF-VIN)	BRL
EPA_05.01	Alquería del Relotge (VLC)	BRL
EPA_05.02	Exconvento de San Diego de Alfara	BRL

EPE_05.01	Canteras Históricas 'Les Pedreres' (GOD)	BRL	EPA_09.04	Barraca de Martí Biot (VLC)	BRR-BRL	EPE_12.02	Chimeneas en Aldaia (ALD)	EPA_19.01	Alquería Brosquil (VLC)	BRL	
EPE_05.04	Mojones y Cruz de Término (ALF)		EPA_09.05	Alquería Alta (VLC)	BRL	1. Fumeral Pujadeta del Sord	BRL	EPA_19.02	Barraca en la Calle Guardiania, 20 (VLC)	BRR-BRL	
EPH_06.01	Llengües de Miracle-Gaiato (Aceq. de Rascanya)	BRL-TAG	EPA_09.06	Alquería del Pino Hermoso (VLC)	BRL	2. Rajolar C. San Onofre	BRL	EPA_19.03	Barraca Casa Blanco (VLC)	BRR-BRL	
EPH_06.02	Molí de l'Ascensió (ALB)	BRL-TAG	EPA_09.07	Alquería de Ramón (VLC)	BRL	3. Rajolar Caladors	BRL	EPA_19.04	Barraca en la Calle del Poblet, 49	BRR-BRL	
EPH_06.03	Molí Farinós/Molí Nou (VLC)	BRL-TAG	EPA_09.08	Alquería Tallarrós (VLC)	BRL	4. Rajolar Camí del Fondo	BRL	EPA_19.05	2 Barracas en el Camino de Tremolar (VLC)	BRR-BRL	
EPH_06.04	Molí de Gamba (ALB)	BRL	EPA_09.10	Alquería de la Torre (VLC)	BRL-BIC	5. Fumeral Barri del Divendres	BRL	EPA_19.06	Barraca en el Camino de Tremolar 27 (VLC)	BRR-BRL	
EPH_06.05	Molí de Vera (VLC)	BRL-TAG	EPA_09.11	Alquería del Pi (VLC)	BRL	6. Fumeral Antiga Fàbrica Rajoles		EPH_20.01	Canal de L'Albufera	BRL	
EPA_06.01	Casa Quelo (ALM)	BRR-BRL	EPA_09.12	Alquería Nova de San Josep (VLC)	BRL	EPA_14.01	Alquería del Pollastre (XIR)	BRL	EPH_20.02	Port de Catarroja (CTJ)	BRL
EPA_06.02	Barraca Partida Masamardá (ALB)	BRR-BRL	EPE_09.03	El Paretó (BRJ)	BRL	EPA_14.02	Alquería de Severino (XIR)	BRL	EPA_20.01	Silos del Pinedo. Les Casotes (VLC)	BRL
EPA_06.03	Alquería Partida Masamardá (ALB)	BRL	EPH_10.01	Assut de Favara (QPT-PTN)	BRL-TAG	EPE_14.01	Chimenea del Motor de la Sang (PNY)	BRL	EPA_20.02	Barraca de la Genuina en Pinedo (VLC)	BRR-BRL
EPA_06.04	Barraca Lladró (ALB)	BRR-BRL	EPH_10.02	Assut de Rascanya (QPT-VLC)	BRL-TAG	EPA_15.01	Casa El Rico (VLC)	BRL	EPA_20.03	Barraca en el Camino de Tremolar, 124 (VLC)	BRR-BRL
EPA_06.05	Barraca 37 (ALB)	BRR-BRL	EPH_10.03	Assut de Rovella (VLC)	BRL-TAG	EPA_15.02	Casa El Garrit (VLC)	BRL	EPA_20.04	Barracas del Pechinar (VLC)	BRR-BRL
EPA_06.06	Barraca (ALB)	BRR-BRL	EPH_10.04	Molí Nou (o de la Saidia) (VLC)	BRL-TAG	EPA_15.03	Barraca Camino Catarros (VLC)	BRR-BRL	EPE_20.01	Sequer i Molí de O Pasiego (VLC)	BRL
EPA_06.07	Alquería de Requeni (ALB)	BRL	EPH_10.05	Llengües del Franc/Moros (QPT)	BRL	EPA_15.04	Barraca de Blaio Navarro (VLC)	BRR-BRL	EPE_20.02	Deslinde de 1761 (VLC)	
EPA_06.08	Alquería de Serra (VLC)	BRL	EPH_10.06	Molí Llobera y chimenea (Campanar) (VLC)	BRL-TAG	EPA_15.05	Barraca "La Fila" (VLC)	BRR-BRL	1. Fita Camí del Brosquill	BRL	
EPA_06.09	Barracas de Panach (VLC)	BRR-BRL	EPH_10.07	Molí dels Frares o de S. Domingo (Campanar) (VLC)	BRL-TAG	EPA_15.06	Barraca (Av. Morante y Borrás, 168-170) (VLC)	BRR-BRL	2. Fita de L'Albufera	BRL	
EPA_06.10	Alquería Galip Patach (La Carda) (ALB)	BRL	EPH_10.08	Molí del Sol (Campanar) (VLC)	BRL-TAG	EPA_15.07	Barraca (Av. Morante y Borrás, 216) (VLC)	BRR-BRL	3. Fita sèquia del Vall	BRL	
EPA_06.11	Barraca (VLC)	BRR-BRL	EPA_10.01	Alquería de Mossén Povo (VLC)	BRL	EPA_15.08	Barraca C del Riu 150 (VLC)	BRR-BRL	EPE_20.03	Sequer del Camí del Canal	BRL
EPE_06.01	Chimenea Antigua Fábrica "El Prado" (VLC)	BRL	EPA_10.02	Alquería de Lleonard (VLC)	BRL	EPA_15.09	Barraca C del Riu, 162 (VLC)	BRR-BRL	EPE_20.04	Villa Teresa (Antiguo Sequer)	BRL
EPE_06.08	Cruz de Término de Almàspera	BRL	EPE_10.01	Cruz de Término de Mislata (MIS)	BRL	EPA_15.10	Barraca C del Riu 163 (VLC)	BRR-BRL	EPE_20.05	Sequer del Saler	BRL
EPH_07.01	Llengües del Palmar-Masquefa (Aceq. del Palmar) (VLC)	BRL	EPH_11.01	Assut de Moncada (PTN-MNS)	BIC-TAG	EPA_15.11	Barraca en C del Riu 249 (VLC)	BRR-BRL	EPE_20.06	Chimenea y Motor del Tancat del Pomeró	BRL
EPH_07.02	Llengües del Palmar-Calvet (Aceq. del Palmar) (VLC)	BRL	EPH_11.02	Assut de Quart-Benàger-Faitanar (PTN-MNS)	BIC-TAG	EPA_15.12	Huerto de San Enrique (VLC)	BRL	EPE_20.07	Motor Front Tancat Pomeró	BRL
EPA_07.02	Alquería de Tota (VLC)	BRL	EPH_11.03	Assut de Tormos (PTN-MNS)	BIC-TAG	EPA_15.13	Casa Orient (VLC)	BRL	EPE_20.08	Chimenea de nave industrial junto a Escuela de capataces (VLC)	BRL
EPA_07.03	Alquería de San Llorenç y Molí de Sant Miquel (VLC)	BRL	EPH_11.04	Assut de Mislata (PTN-MNS)	BIC-TAG	EPE_15.02	Chimenea en la Av. Jesús Morante y Borrás (VLC)	BRL	EPE_20.09	Chimenea (camino del Puerto) (VLC)	BRL
EPH_08.01	Llengües del braç de Dalt-del Mig (Petra-Mestalla) (VLC)	BRL	EPH_11.05	Assut de Mestalla (PTN-MNS)	BIC-TAG	EPA_16.01	Alquería Rocati (VLC)	BRL	EPA_21.01	Hort de Trenor (TRR)	BRL
EPH_08.02	Molí dels Alters (Poble Nou) (VLC)	BRL-TAG	EPH_11.06	Central eléctrica Volta (Molí Daroquí) (MNS)	BRL-TAG	EPA_16.02	Alquería Aiguamolls (VLC)	BRL	EPA_21.02	Hort d'Albinyana (PNY)	BRL
EPA_08.01	Alquería Fonda (VLC)	BRL	EPH_11.07	Molí del Testar y Escaleta (PTN)	BRL	EPA_16.03	Alquería Maroto (VLC)	BRL	EPA_21.03	Hort de Gamón (PNY)	BRL
EPH_09.01	Molí de Sebastià (VLC)	BRL-TAG	EPH_11.08	Molí Martinet (PTN)	BRL	EPE_16.01	Chimenea en el camino de Alquería Xirivelleta (VLC)	BRL	EPA_21.04	Hort d'Almenar (PNY)	BRL
EPH_09.02	Llengües de Ferrús-Borbotó (Alquería de Tormos) (VLC)	BRL-TAG	EPH_11.09	Molí de la Tandra (PTN)	BRL	EPA_17.01	Alquería Ferrer (VLC)	BRL	EPA_21.05	Hort de Veyrat (PNY)	BRL
EPH_09.03	Molí de la Sal o del Salt (BRJ)	BRL-TAG	EPH_11.10	Molí Batà (PTN)	BRL	EPA_17.02	Alquería Xirivella (VLC)	BRL	EPA_21.06	Hort i motor de Lis (PNY)	BRL
EPH_09.04	Llengües de Burjassot-Alborgí (Aceq. de Tormos) (BRJ)	BRL-TAG	EPH_11.12	Molí de Ferrando (PTN)	BRL	EPA_17.03	Alquería de Baix (VLC)	BRL	EPA_21.07	Hort de Coll (PNY)	BRL
EPH_09.05	Llengües d'Alboraià-Almàspera (Rascanya) (TVN)	BRL-TAG	EPE_11.01	Chimenea del Molí de Roll de Faitanar (MNS)	BRL	EPE_17.01	Chimenea del motor de Ferrer (VLC)	BRL	EPA_21.08	Hort de Pla (PNY)	BRL
EPA_09.01	Alquería Roca y Ermita (VLC)	BRL	EPE_11.02	Lloma de Betxi (PTN)	BRL	EPE_17.02	Chimenea en Avenida Tres Cruces (VLC)	BRL	EPA_21.09	Casa Groc (CTJ)	BRL
EPA_09.02	Cornisa sobre la huerta de la Acequia de Moncada en Godella (BRJ-GOD)	BIC-BRL	EPE_11.03	Molí de la penya (PTN)	BRL	EPE_17.03	Alquería de Bàrtol	BRL	EPA_21.10	Mas del Ràfol (TRR)	BRL
			EPE_11.04	Olleries Majors (PTN)	BRL	EPE_17.04	Motor de San Cristóbal (VLC)	BRL	EPA_21.11	Hort de l'Estela (CTJ)	BRL
			EPE_11.05	Molí del Vado (PTN)	BRL	EPH_18.01	Molí de Benetússer o de Raga (VLC)	BRL-TAG	EPE_21.02	Chimenea Forsán (MSS)	BRL
			EPH_12.01	Llengües de S. Onofre (QPT) (C. Quart-Benageber-Faitanar)	BRL-TAG	EPH_18.02	Cano de Catarroja (MSS-CTJ) (Favara)	BRL-TAG	EPE_21.03	Chimenea del Motor de Valero	BRL
			EPH_12.03	Llengües del Roll d'Aldaia (ALD) (Benàger)	BRL-TAG						

U.P.P (12) HUERTA DE QUART-ALDAIA

EPH_12.01	Llengües de S. Onofre (QPT) (C. Quart-Benageber-Faitanar)	BRL-TAG
EPH_12.02	Tramo Histórico Acequia Mislata-Quart (QPT-MIS)	BIC-TAG
EPH_12.03	Llengües del Roll d'Aldaia (ALD) (Benàger)	BRL-TAG
EPE_12.01	Ermita de Sant Onofre (QPT)	BRL
EPE_12.02	Chimeneas en Aldaia (ALD)	
	1. Fumeral Pujadeta del Sord	BRL
	2. Rajolar C. San Onofre	BRL
	3. Rajolar Caladors	BRL
	4. Rajolar Camí del Fondo	BRL
	5. Fumeral Barri del Divendres	BRL
	6. Fumeral Antiga Fàbrica Rajoles	BRL

U.P.P (14) HUERTA DE BENÀGER

EPA_14.01	Alquería del Pollastre (XIR)	BRL
EPA_14.02	Alquería de Severino (XIR)	BRL

U.P.P (15) HUERTA DE ROVELLA-FRANCS

EPE_15.02	Chimenea en la Av. Jesús Morante y Borrás (VLC)	BRL
EPA2_15.01	Alquería de Antequera	

U.P.P (16) HUERTA DE MISLATA-ANDARELLA

ELEMENTOS ARQUITECTÓNICOS

EPA_16.01	Alquería Rocati (VLC)	BRL
EPA_16.02	Alquería Aiguamolls (VLC)	BRL
EPE_16.01	Chimenea en el Camino de Alquería Xirivellera (VLC)	BRL
EPA_16.03	Alquería Maroto (VLC)	BRL

U.P.P (17) HUERTA DE FAITANAR

ELEMENTOS HIDRÁULICOS

EPH_17.01	Llengües de Paiporta (Faitanar) (VLC)	BRL-TAG
EPA_17.01	Alquería Ferrer (VLC)	BRL
EPA_17.03	Alquería de Baix (VLC)	BRL
EPE_17.01	Chimenea del motor de Ferrer (VLC)	BRL
EPE_17.02	Chimenea en Avenida Tres Cruces (VLC)	BRL
EPE_17.03	Alquería de Bàrtol	BRL
EPE_17.04	Motor de San Cristóbal (VLC)	BRL

U.P.P (18) HUERTA DE FAVARA

EPH_18.02	Cano de Catarroja (MSS-CTJ) (Favara)	BRL-TAG
EPH_18.03	Molí de Benetússer o de Raga (BNT)	BRL-TAG
EPE_18.01	Conjunto Ermita-Cruz de Término y Alquería Alba (VLC)	BRL
EPA2_18.16	Alquería Nueva o del Patriarca	

U.P.P (19) HUERTA DE CASTELLAR-OLIVERAR

EPA_19.01	Alquería Brosquill (VLC)	BRL
-----------	--------------------------	-----

U.P.P (21) HUERTA DE PICANYA I PAIPORTA

EPE_21.01	Santa Anna de Albal. Ermita + Parque (ALA)	BRL
EPE_21.02	Chimenea Forsán (MSS)	BRL
EPE_21.03	Chimenea del Motor de Valero (PNY)	BRL
EPE_21.04	Chimenea y Motor Nou de Catarroja (CTJ)	BRL
EPE_21.05	Chimenea y Motor Moderno (CTJ)	BRL

F. LISTADO DE ELEMENTOS DE SEGUNDO NIVEL

U.P.P (02) HUERTA DE MONCADA-ZONA FINAL

ELEMENTOS HIDRÁULICOS

EPA2_02.01 Molí de les Barraques Pd. Barraca 115, Puçol

U.P.P (03) HUERTA DE MONCADA-ZONA CENTRAL

ELEMENTOS ARQUITECTÓNICOS

EPA2_03.01 Alquería Nova Pol 4 parcela 53, Llari, Pobla de Farnals

EPA2_03.02 Alquería de Miliu Pol 19 Parcela 208. Cebolleta. El Puig

EPA2_03.03 Alquería de Cucala Pol 6 Parcela 9018. Camí. Pobla de Farnals

EPA2_03.04 Alquería de Sales o la Benjamina Pol 1 Parcela 402. Closa. Massalfassar

EPA2_03.05 Alq.Les Senyorettes - Alq. Chulià - Alq. del Negre Carretera de Albuixech, 2,3,5 y 9. Mahuella. Valencia

EPA2_03.06 Alquería de Gori Camí del Puig, 14. Albuixech

EPA2_03.07 Alquería de Sancho/Cases del Gordo C. Albuixech,4. Albuixech

EPA2_03.08 Alquería de Soi, Alquería de Galut Pol 1 Parcela 294. El Rollet. Albuixech

EPA2_03.09 Alquería en el Barri de les Sidres Pol 1 Parcela 289. El Rollet. Albuixech

EPA2_03.10 Casa Mateo Camino de Massalfassar, 2. Albuixech

EPA2_03.11 Alquería de Tramoyeres Camino Alq. De Tramoyeres, 9. Albuixech

EPA2_03.12 Alquería de Payà Pd. Alq. Cabotà, 6. Foios

EPA2_03.13 Alquería de Cabotà Barcelona, 2 / Av. Hugo Bacharach, 41. Foios

EPA2_03.14 Alquería del Palut Pd. Alq. Cabotà, 8. Foios

EPA2_03.15 Alquería del Sariero Pd. Alq. Cabotà, 4. Foios

EPA2_03.16 Alquería [ámbito Casa Campanero] Pd. La Ermita, 2. Meliana

EPA2_03.17 Alq del Pelat-Alq del Bauset-Alq. del Morrero Pd. Alq. Cabotà, 9. Rambleta. Foios

EPA2_03.18 El Xarco Pd. Alq. Cabotà, 9. Foios

EPA2_03.19 Alquería del Balaguer Pd. Alq. Cabotà, 17. Foios / Camí de la mar, 6 y 8. Foios

EPA2_03.20 Alquería de Molins Pd. Llapasar, 35. Meliana

EPA2_03.21 Alquería de Bicha Pd. Llapasar, 39. Meliana

EPA2_03.22 Alquería del Rei [ámbito Alq. Gallineta] Pd. Serradal, 14. Meliana

EPA2_03.23 Alquería Borja [ámbito Alq. Gallineta] Pd. Serradal, 11. Meliana

EPA2_03.24 Casa Serafi Pd. Llapasar, 51. Meliana

EPA2_03.25 Alquería 65 Pol 2 Parcela 196. Llapasar. Meliana

EPA2_03.26 Alquería de Marselino Pol 2 Parcela 9076. Camino de Cuyper. Meliana

EPA2_03.27 Alquería Bou Roig Pol 7 Parcela 98. Barranquet. Meliana

EPA2_03.28 Casa El Gros Pol 7 Parcela 82. Barranquet. Meliana

EPA2_03.29 Conjunto de Alquerías Camino del Quincet. Pd. Massamarda 7. Meliana

EPA2_03.30 Casa 34 Pd. Massamarda 36. Meliana

EPA2_03.31 Casa El Sariero Pd. Meliana 23. Almàssera

EPA2_03.32 Cjto. Casas [ámbito Barraca Sidres] Camino de Massalfassar 5,3,1,9,11,13 y 15. Valencia

EPA2_03.33 Casa [ámbito Alq. Gallineta] Partida del Serradal 17. Meliana

EPA2_03.34 2 casas [ámbito Fábrica Nolla] Camino del Barranquet 61 y 26. Meliana

EPA2_03.35 Alquería de la Palmera Pol 1 Parcela 157. Pd. de la Fila. Albuixech

EPA2_03.36 Alquería Danvila Camino del Barranquet 7. Meliana

ELEMENTOS ETNOLÓGICOS

EPE2_03.01 Mojones de Límite de Término Cases de Bárcena-Almàssera

U.P.P (04) HUERTA DE MONCADA-ACEQUIA MADRE

ELEMENTOS ARQUITECTÓNICOS

EPA2_04.01 Mas del Plátano Pol 10 Parcela 6. San Onofre. Museros

EPA2_04.02 Huerto de Salvador-Mas dels Pilars Pol 12 Parcela 13. San Onofre. Museros

EPA2_04.03 Mas de Trenor o Casanova Pd. Mas de Trenor, 2. Museros

EPA2_04.04 Alquería de Pepe el Peix Carrer San Roque 48. Foios

EPA2_04.05 Alquería de Macana Carrer del Forn Vell 23. Foios

EPA2_04.06 Mas del Rosari Pol 2 Parcela 208. El Rosari. Albalat dels Sorells

EPA2_04.07 Alquería Camí Vinalesa, 7. Valencia

U.P.P (05) HUERTA DE L'ARC DE MONCADA

ELEMENTOS ARQUITECTÓNICOS

EPA2_05.01 Ca El Gros Camí de Borbotó a Masarrotjos, 43. Valencia

EPA2_05.02 Casa Rural Camí de Borbotó a Masarrotjos, 40. Valencia

EPA2_05.03 Antiguo matadero Camí de Borbotó a Masarrotjos, 34

EPA2_05.04 Alquería Boquera Ent. Boquera 5. Valencia

EPA2_05.05 Alquería Ripalda Ent. Boquera 1. Valencia

EPA2_05.06 Alquería Ent. Alq. Micheta, 22. Valencia

EPA2_05.07 Alquería Camí del Calvari, 14 y 16. Valencia

EPA2_05.08 Alquería del Pelut Camí del Calvari, 12. Valencia

U.P.P (06) HUERTA DE ALBORAIA-ALMÀSSERA

ELEMENTOS ARQUITECTÓNICOS

EPA2_06.01 Casa El Roig Pd. Mar 68. Almàssera

EPA2_06.02 Casa Aureli Pd. Mar 75. Almàssera

EPA2_06.03 Casa Canya Pd. Mar 18. Almàssera

EPA2_06.04 Casa Soy Pd. Mar 47. Almàssera

EPA2_06.05 Villa Santa Bárbara Pd. Massamarda 39. Pol 5 Parcela 39. Alboraiá

EPA2_06.06 Casa Rubio/Casa Suño Pd. Mar 42 y 44. Almàssera

EPA2_06.07 Casa Baset Pd. Mar 43 (K). Almàssera

EPA2_06.08 Casa Petit Pd. Del Barranc 61. Almàssera

EPA2_06.09 Casa Rodrigo Pd. Mar 55 (D). Almàssera

EPA2_06.10 Casa Tolí Pd. Del Barranc 27. Almàssera

EPA2_06.11 Casa de Mano Pd. Del Barranc 52. Almàssera

EPA2_06.12 Casa Pere Pota Pd. Del Barranc 37 (T). Almàssera

EPA2_06.13 Casa Pd. Saboya 38. Alboraiá

EPA2_06.14 Casa Soler Pd. Saboya 44. Alboraiá

EPA2_06.15 Casa Pol 6 Parcela 9016. Riu Túria. Alboraiá

EPA2_06.16	Casa	Pd. Miracle 186. Pol 13 Parcela 186. Alboraià
EPA2_06.17	Casa nº15	Pd. Mar 9. Pol 14 Parcela 9. Alb.
EPA2_06.18	Alquería Pastor	Pd. Mar 16, Alboraià
EPA2_06.19	Casa Macaraco	Pd. Mar 81. Pol 14 Parcela 81. Alboraià
EPA2_06.20	Cjto. Casa Chiner y Casa-Barraca	Pd. Mar 146. Pol 14 Parcela 146. Alboraià
EPA2_06.21	Casa Blai	Pd. Masquefa 37. Alboraià
EPA2_06.22	Casa El Marro	Pd. Masquefa 33 y 34. Alboraià
EPA2_06.23	Casa El Ratat	Pd. Calvet 21. Pol 9 Parcela 21. Alboraià
EPA2_06.24	Casa 99-100	Pd. Calvet 82. Alboraià
EPA2_06.25	Casa El Forner	Pd. Calvet 83. Alboraià
EPA2_06.26	Casa	Pd. Calvet 85. Alboraià
EPA2_06.27	Casa nº39	Pd. Vera 10. Alboraià
EPA2_06.28	Forn El Gatet	Pd. Vera 11. Alboraià
EPA2_06.29	Casa Cama Grogà	Pd. Vera 19. Alboraià
EPA2_06.30	Alquería del Figuero	PI Num 27 Res Urb 2. VLC
EPA2_06.31	Casa	PI Num ** Res Urb *. VLC
EPA2_06.32	Casa Alq. Serra. [ámbito Alq. Serra]	PL NUM 27 RES URB 187(B). VLC
EPA2_06.33	Casa Ocala	Camí de Vera, 15. VLC
EPA2_06.34	Casa Camí Farinós	Calle Farinós 56. VLC
EPA2_06.35	Casa Vera	C. de la Iglesia de Vera, 2 y 4. VLC
EPA2_06.36	Alquería (ámbito alq. Pda. Massamarda)	Pda. Massamarda, 35, VLC
EPA2_06.37	Alquería	Ctra. Horno de la bola, 6. VLC
EPA2_06.38	Casa Garilgs	Ctra. Horno de la bola, 4. VLC
EPA2_06.39	Alquería	Ctra. Horno de la bola, 3. VLC

EPA2_06.40	Alquería	Ctra. Horno de la bola, 11. VLC
EPA2_06.41	Alquería	Ctra. Horno de la bola, 7-9. VLC
EPA2_06.42	Casa [ámbito Brr. Pda. El milagro]	Partida El Milagro 142. Alboraià
EPA2_06.43	Casa [ámbito Molí i Ermita de Vera]	Cmn. de la Iglesia de Vera, 5
EPA2_06.44	Cjto. Casas	Pda. Masquefa 53, 93, 95 Alboraià
EPA2_06.45	2 Casas (ámbito Alq. Galip-Patach)	Pda. Masquefa 114 y 117
EPA2_06.46	2 Casas (ámbito LL. Miracle-Gaiato)	Pol 2 parcela 16, Desamparats. Alboraià
EPA2_06.47	Alquería junto a fábrica	Camí d'Alboraià 35, Alboraià
EPA2_06.48	Casa FS	Pol 2 parcela 16, Desamparats. Alboraià

U.P.P (07) HUERTA DE SANT MIQUEL DELS REIS**ELEMENTOS ARQUITECTÓNICOS**

EPA2_07.01	Casa Jaume	Carretera Alquería Campaneta, 7.VLC
EPA2_07.02	Alquería de la Campaneta	Carretera Alquería Campaneta, 5.VLC
EPA2_07.03	Casa Rural	C/ Alquería el Grande, 11. VLC
EPA2_07.04	Casa Rural	C/ Alquería el Grande, 9. VLC
EPA2_07.05	Casa Rural	C/ Alquería el Grande, 10. VLC
EPA2_07.06	Casa Rural	C/ Alquería el Grande, 8A. VLC
EPA2_07.07	Casa Rural	C/ Alquería el Grande, 7. VLC
EPA2_07.08	Casa Rural	C/ Alquería el Grande, 6. VLC
EPA2_07.09	Casa "El Cueter"	C/ Alquería de Albors,14. VLC
EPA2_07.10	Casa Rural	C/ Alquería de Albors,13. VLC
EPA2_07.11	Alquería Garrofa	C/ Alquería Campaneta, 15 y 16. VLC
EPA2_07.12	Alquería del Tío Lliso	Carretera del Tío Lliso, 17. VLC

EPA2_07.13	Casa Belloch	C/ Alquería el Grande,4. VLC
EPA2_07.14	Casa Senent	C/ Alquería el Grande,3. VLC
EPA2_07.15	Casa del Sol	C/ Alquería el Grande,2. VLC
EPA2_07.16	Alquería de Estrems	Camino Viejo de Alboraià,41. VLC

U.P.P (08) HUERTA DE PETRA**ELEMENTOS ARQUITECTÓNICOS**

EPA2_08.01	Alquería	Camino de Carpesa a Moncada, 14. VLC
EPA2_08.02	Casa Rural	Entrada Casas de Ángel, 12 y 4. VLC
EPA2_08.03	Alquería	Entrada Alquería de Rata, 17. VLC
EPA2_08.04	Alquería	Entrada Alquería de Rata, 11. VLC
EPA2_08.05	Casa Patxell	Entrada Alquería de Rata, 10. VLC
EPA2_08.06	Casa Terrassas	Entrada Alquería de Rata, 6,7,8 y 9. VLC
EPA2_08.07	Casa Rural	Camino de Carpesa a Moncada, 7, 9, 11, 13, 15. VLC
EPA2_08.08	Casa Rural	Camino de Carpesa a Moncada, 4. VLC
EPA2_08.09	Casa El Segur [ámbito Alq. Fonda]	Entrada Alquería Casaní, 4. VLC
EPA2_08.10	Casa Rural [ámbito Alq. Fonda]	Camino de Moncada, 159,161. VLC
EPA2_08.11	Casa Rural [ámbito Alq. Fonda]	Camino de Moncada, 166. VLC
EPA2_08.12	Casa Rural	Camino Alquería de Rata, 1. VLC
EPA2_08.13	2 Casas [ámbito Molí Alters]	Camí del azagador 1 / Camí de moncada 185. VLC
EPA2_08.14	Casa [ámbito Molí Alters]	Camí de moncada 188. VLC

U.P.P (09) HUERTA DE BURJASSOT-BORBOTÓ-CARPESA (TORMOS)**ELEMENTOS HIDRÁULICOS**

EPH2_09.01	Llengües de Ferrando-Barraques	Acequia de Tormos. VLC
------------	--------------------------------	------------------------

ELEMENTOS ARQUITECTÓNICOS

EPA2_09.01	Alquería Llaoro	Camí de Borbotó a Godella, 10. VLC
EPA2_09.02	Alquerías	Camí de Carpesa a Borbotó, 4 y 6 . VLC
EPA2_09.03	Alquería de Rata	Carrer Rosa dels Vents, 8. VLC
EPA2_09.04	Alquería Melchor	Camí Vell de Godella, nº 142. VLC
EPA2_09.05	Alquería Canyamises	Entrada Alquería Algarín, 9 y 11. VLC
EPA2_09.06	Casas de Guerra	Camino Casas de Guerra, 3 y 5. VLC
EPA2_09.07	Vivienda rural	Entrada Alquería Algarín, 1. VLC
EPA2_09.08	Casas	Entrada Alquería Algarín, 3 y 5. VLC
EPA2_09.09	Alquería del Tito	Camí Vell de Godella, 114. VLC
EPA2_09.10	Casa El Llopis	Carretera de Daniel, 6. VLC
EPA2_09.11	Alquería de Sota	Camí Assagador, 8, 9 ,10. VLC
EPA2_09.12	Casa	Camí Assagador, 5. VLC
EPA2_09.13	Ca'l Rullo	Camí Assagador, 2 y 3. VLC
EPA2_09.14	Alquería	Camí Vell de Godella, 90. VLC
EPA2_09.15	Vivienda rural	Camí Assagador, 6. VLC
EPA2_09.16	Casa del Cadirer	Camí Vell de Godella, 88. VLC
EPA2_09.17	Casa La Godellana	Camí Vell de Godella, 81. VLC
EPA2_09.18	Casa Polinaria	Camí Vell de Godella, 65. VLC
EPA2_09.19	Palacio Señorial de Godella	Plaza Santa Magdalena Sofia 1. Godella

EPA2_09.20	Alquería de Santa Ana	Entrada Alquería Santa Ana, 12.VLC
EPA2_09.21	Alquería Xuano Xotos	Cami de Borbotó a Godella. VLC
EPA2_09.22	Alquería Angelita	Cami de Borbotó a Godella. VLC

U.P.P (10) HUERTA DE CAMPANAR-RIU VELL

ELEMENTOS HIDRÁULICOS

EPH2_10.01	Molí dels Pobres	Calle Padre Barranco, 163-171. VLC
EPH2_10.02	Llengües de Mestalla-Petra	Partida de Arriba. VLC
EPH2_10.03	Llengües de Petra-braç de Campanar	Cami del Cementerio. Pda. Arriba. VLC
EPH2_10.04	Pou del Quint	Pol 3 Parcela 66. El Quint. Mislata

ELEMENTOS ARQUITECTÓNICOS

EPA2_10.01	Partida de casas de arriba	Cami del Cementeri, 18, 24. Pda Casas de Arriba. VLC
EPA2_10.02	Alquería	Pda. del Pouet, 52 y 79. Campanar. VLC
EPA2_10.03	Casa	Cami del Cementeri, 12. Pda Casas de Arriba. VLC

U.P.P (12) HUERTA DE QUART-ALDAIA

ELEMENTOS ARQUITECTÓNICOS

EPA2_12.01	Alquería	Carrer Trafalgar, 83. Quart de Poblet
EPA2_12.02	Masía de S. Onofre [ámbito Ermita S. Onofre]	Cll. Ermita de S Onofre, 4. Quart de Poblet
EPA2_12.03	Alquería de Dolores	Pol 12 parcela 7001, Aldaia

U.P.P (14) HUERTA DE BENÀGER

ELEMENTOS HIDRÁULICOS

EPH2_14.01	Llengües de la Pastora (Benàger)	Pol 9 Parcela 9006. Pd. Sèquia. Alaquàs
EPH2_14.02	Llengües de la Martina (Benàger)	Pol 5 Parcela 31. Pd. Dijous. Alaquàs

ELEMENTOS ARQUITECTÓNICOS

EPA2_14.01	Alquería	Carrer dels Corretgers, 1. Xirivella
EPA2_14.02	Alquería de Dolores	Carrer dels Llauradors, s/n. Xirivella
EPA2_14.03	Alquería del Moret	Carrer dels Llauradors, 11. Xirivella
EPA2_14.04	Alquería de Serra	Carrer dels Corretgers, 9. Xirivella
EPA2_14.05	Alquería de la Salvadora	Pol 9 Parcela 41. Séquia Pastora. Xirivella
EPA2_14.06	Alquería del Xato	DS Diseminados, 5. Xirivella
EPA2_14.07	Alquería Alta	Pol 2 Parcela 1. Realenc. Picanya
EPA2_14.08	Alquería de la Foia	Pol 3 Parcela 2. Realenc. Picanya

U.P.P (15) HUERTA DE ROVELLA-FRANCOS

ELEMENTOS ARQUITECTÓNICOS

EPA2_15.01	Alquería de Antequera	Entrada Alquería de Antequera, 28. VLC
EPA2_15.02	Casa Romanot	Cami Pou d'Aparisi, 48. VLC
EPA2_15.03	Alquería de la Palmera	Cami Pou d'Aparisi, 56. VLC
EPA2_15.04	Casa	Cami Pou d'Aparisi, 58. VLC
EPA2_15.05	Casa el Colero	Entrada del Colero s/n. VLC
EPA2_15.06	Cases de Soler	Cami Pou d'Aparisi, 55 y 57. VLC

EPA2_15.07	Casa La Reineta	Calle Jesús Morante y Borrás, 28 y 30. VLC
EPA2_15.08	Masó del Rei	Camí Pou d'Aparisi, 98. VLC
EPA2_15.09	Casa	Calle Jesús Morante y Borrás, 46. VLC
EPA2_15.10	Vvda rural/Casa El Salao/Casa Cuines	C/ Jesús Morante y Borrás, 68, 70, 78 y 80. VLC
EPA2_15.11	Casa Valero	C/ Jesús Morante y Borrás, 75 y 77. VLC
EPA2_15.12	Vivienda Rural	Carrera Font En Corts, 66,67 y 69. VLC
EPA2_15.13	Vivienda Rural	Carrera Font En Corts, 79. VLC
EPA2_15.14	Casa Redondo	Entrada Alquería del Real, 19. VLC
EPA2_15.15	Alquería Real	Entrada Alquería del Real, 27 y 29. VLC
EPA2_15.16	Vivienda Rural	Entrada de Oliva, 10. VLC
EPA2_15.17	Casa del Salvador	Entrada del Fiscal, 7. VLC
EPA2_15.18	Casa Manu	Entrada Romance, 10. VLC
EPA2_15.19	Casa Peris	Entrada Anguila, 30. VLC
EPA2_15.20	Casa Soler	Entrada Anguila, 24. VLC
EPA2_15.21	Viviendas rurales	Entrada Tomás Salvo, 8 y 22. VLC
EPA2_15.22	Vivienda Rural	Carretera de Rochs, 46. VLC
EPA2_15.23	Vivienda Rural	Camino Caminot, 77 y 79. VLC
EPA2_15.24	Casa Navarro	Camino Caminot, 85 y 87. VLC
EPA2_15.25	Vivienda Rural	Calle Jesús Morante y Borrás, 130. VLC
EPA2_15.26	Vivienda Rural	Calle Jesús Morante y Borrás, 135. VLC

EPA2_15.27	Vivienda rural [ámbito Brr. M. y B. 168]	Calle Jesús Morante y Borrás, 161. VLC
EPA2_15.28	Casa Quilis	Entrada de Cala, 15. VLC
EPA2_15.29	Casa Pilar y casa Lloquero	Entrada Lloquero, 16. VLC
EPA2_15.30	Vivienda rural	Carrera del Riu, 123. VLC
EPA2_15.31	Vivienda rural [ámbito Brr. C. Riu. 150]	Carrera del Riu, 156. VLC
EPA2_15.32	Vivienda rural	Carrera del Riu, 171, 175. VLC
EPA2_15.33	Vivienda rural [ámbito Huerto S. Enrique]	Carrera del Riu, 186. VLC
EPA2_15.34	Vivienda rural [ámbito Huerto S. Enrique]	Carrera del Riu, 211. VLC
EPA2_15.35	Vivienda Rural	Carrera del Riu, 232. VLC
EPA2_15.36	Vivienda rural [ámbito Huerto S. Enrique]	Senda de Llorca, 5, 7, 8, 12 y 14. VLC
EPA2_15.37	Viviendas rurales	C Font En Corts, 109
EPA2_15.38	Vivienda rural	C Font En Corts, 98
EPA2_15.39	Viviendas rurales	C Cura Palanca,45 y 47
EPA2_15.40	Alquería Cremada	Camí del Cura Palanca, 26 y 28. VLC
EPA2_15.41	Vivienda rural	C Cura Palanca, 38 y 40. VLC
EPA2_15.42	Vivienda rural	Carrera Font En Corts, 167. VLC
EPA2_15.43	Casa	Entrada Alquería de Antequera, 16. VLC
EPA2_15.44	Casa Tatay	Entrada Alquería de Montó, 15. VLC
EPA2_15.45	Barraca [ámbito Brr Carrera Riu 249]	Ent. Rosquilla, 6. VLC
EPA2_15.46	Vivienda rural	Camí del Caminot, 19. VLC
EPA2_15.47	Vivienda rural	Camí Font En Corts 67 y 69, VLC
EPA2_15.48	Vivienda rural	Entrada Casa Bachoca

EPA2_15.49	Viviendas rurales	Camí Font En Corts, 119,121 y 123. VLC	U.P.P (17) HUERTA DE FAITANAR			U.P.P (18) HUERTA DE FAVARA					
			ELEMENTOS HIDRÁULICOS			ELEMENTOS HIDRÁULICOS					
EPA2_15.50	Viviendas rurales	C Cura Palanca, 38 y 40. VLC	EPH2_17.01	Molí de la Campaneta	Camino Molino de la Campaneta, 22 a 26. VLC	EPH2_18.01	Llengües d'Estadella	Camí Vell Picassent. Pda. El Zafranar. VLC	EPA2_19.06	Casa Bale	Entrada Casa Viñero, 27-31. VLC
EPA2_15.51	Vivienda rural	Entrada Canole, 3. VLC	EPH2_17.02	Pou de Sant Crist de la fe	Camino Molino de la Campaneta, 12. VLC	EPH2_18.02	Llengües de Sant Jordi	Camí Vell Picassent. Paiporta	EPA2_19.07	Vivienda Rural	Calle de la Región, 6. VLC
EPA2_15.52	Vivienda rural	Camí Pedrós, 2. VLC							EPA2_19.08	Casa de Ricardo El Gat	Calle Font de Bonet, 19. VLC
EPA2_15.53	Alquería	Camí del Caminot, 56. VLC	ELEMENTOS ARQUITECTÓNICOS			ELEMENTOS ARQUITECTÓNICOS			EPA2_19.09	Casa Melio (Casa Melix)	Carretera dels Mauros, 14 a 18. VLC
EPA2_15.54	Alquería	Camí del Valladar, 69. VLC	EPA2_17.01	Casa Borull	Camino Molino de la Campaneta, 16. VLC	EPA2_18.01	Alquería Nueva o del Patriarca	Calle Alquería Nueva, 14. VLC	EPA2_19.10	Casa Furio (Casa Cabellera)	Carretera dels Mauros, 8. VLC
EPA2_15.55	Casa [ámbito Brr Morante y Borrás 216]	Av. Morante i Borrás 218. VLC	EPA2_17.02	Casa Clavell	Camino Molino de la Campaneta, 14. VLC	EPA2_18.02	Alquería de les Ànimes	Entrada Alqueria de l'Ànima, 2 Y 4. VLC	EPA2_19.11	Casa Caseller/Casa Rumero	Carretera dels Mauros, 3 y 10. VLC
EPA2_15.56	Casa [ámbito Brr Carrera Riu 162]	Carrera del Riu, 164. VLC	EPA2_17.03	Alquería Vela	Camino Molino de la Campaneta VLC	EPA2_18.03	Casa Anguila	Calle del Saboner, 43. VLC	EPA2_19.12	Casas Rurales	Carretera dels Mauros, 24 y 26. VLC
EPA2_15.57	Convento de las Salesas	Plaça Santa Magdalena Sofía 46110 Godella	EPA2_17.04	Alquería Clavell	Camino Molino de la Campaneta, 8. VLC	EPA2_18.04	Viviendas Rurales	C/ Viejo de Picassent, 46 a 58. VLC	EPA2_19.13	Vivienda y casa rural	Carretera dels Mauros, 5. VLC
EPA2_15.58	Iesu Comunión	C del Sagrado Corazón 6, 46110 Godella, VLC	EPA2_17.05	Alquería Purísima	Camino Molino de la Campaneta, 1. VLC	EPA2_18.05	Vivienda rural [ámbito Brr C. Poblet]	Camino Picassent, 40. VLC	EPA2_19.14	Vivienda rural	Carretera Monjo, 2, 3 y 4. VLC
EPA2_15.59	Parque del Moli y Devesa		EPA2_17.06	Alquería Chulla	Camino nuevo de Picanya, 18. VLC	EPA2_18.06	Vivienda rural	Entrada Casa Els Colomins, 9. VLC	EPA2_19.15	Vivienda rural	Camí de Ribas, 47. VLC
EPA2_15.60	Parque de l'Eixereta		EPA2_17.07	Villa de Santa Ana	Camino Molino de la Campaneta, 13. VLC	EPA2_18.07	Vivienda rural alineada	C/ Guadalquivir, 6. VLC	EPA2_19.16	Casa Rabot	Entrada Casa Perico, 6. VLC
EPA2_15.61	Vell Escorxador	Partida Coscolla 4, 46110, Godella	EPA2_17.08	Vivienda Rural	Carretera la Perrina, 28. VLC	EPA2_18.08	Viviendas rurales	Carretera de la Creueta, 35-37-39 y 41. VLC	EPA2_19.17	Casa Lluneta	Ent. casa Perico, 5 y 7. VLC
U.P.P (16) HUERTA DE MISLATA-ANDARELLA			EPA2_17.09	Alquería Masero	Carretera de la Perrina, 22. VLC	EPA2_18.09	Casa del Rey	Avda. Ausias March, 160. VLC	EPA2_19.18	Casas Martino	Carretera del Pi, 21. VLC
ELEMENTOS ARQUITECTÓNICOS			EPA2_17.10	Alquería Perrina	Carretera de la Perrina, 21. VLC	U.P.P (19) HUERTA DE CASTELLAR-OLIVERAL			EPA2_19.19	Casas Garrofero	Carretera del Pi, 37. VLC
EPA2_16.01	Alquería de Garral	Camí Caragolero, 9. VLC	EPA2_17.11	Alquería Corralón	Carretera de la Perrina, 18. VLC	ELEMENTOS ARQUITECTÓNICOS			EPA2_19.20	Casa Mulettes	Carretera del Pi, 3. VLC
EPA2_16.02	Vivienda rural	Camino Molino de la Campaneta, 2 y 4. VLC	EPA2_17.12	Alquería Chimo	Azagador dels Bous, 2. VLC	EPA2_19.01	Vivienda rural alineada	Entrada casa Viñero, 15, 17 y 19. VLC	EPA2_19.21	Casa Fontiver	Camino del PomeLo, 21. VLC
EPA2_16.03	Alquería Burguet	Camino Rocatí, 1 y 3. VLC	EPA2_17.13	Casa Polla [ámbito Cjto. Alq. Olba]	Cmn Viejo de Picassent, 70. VLC	EPA2_19.02	Viviendas rurales	Entrada Casa Viñero, 2-4-6 y 8. VLC	EPA2_19.22	Casa Furo (An. Alquería Vilanova)	Calle Guadian A, 18-22. VLC
EPA2_16.04	Alquería Caldera	Carretera la Perrina, 7. VLC	EPA2_17.14	Casa Guillot	C/ Azagador de la Baixa dels Bous, 2. VLC	EPA2_19.03	Viviendas rurales alineadas	C. Poblet, 21-23. VLC	EPA2_19.23	Casa Purrat	Calle del Guadiana, 13. VLC
						EPA2_19.04	Dos viviendas rurales	Entrada Casa Viñero, 21-23. VLC	EPA2_19.24	Alq. Rochet del Brosquil (An. Casa Hidalgo)	Ent. Casa el LLarc, 1. VLC
						EPA2_19.05	Vivienda rural alineada	Entrada Casa Viñero, 45-47. VLC	EPA2_19.25	Casa El Tort [ámbito Alq. Brosquil]	Carretera Brosquil, 2. Valencia
									EPA2_19.26	Casa Bartomeu	Carretera dels Mauros, 23. VLC

EPA2_19.27	Vivienda Rural	Carretera dels Mauros, 23. VLC	EPA2_21.08	Hort del Pilar	Pd. Del Regancho. Picanya
EPA2_19.28	Casa rural [ámbito Brr. Casa Blanco]	Camí de Ribas, 43 - 45. VLC	EPA2_21.09	Hort del Fadri	PL número 05 24. Catarroja
EPA2_19.29	Barraca Chimo el de Llop	Calle Miniaturista crespi 12. VLC	EPA2_21.10	Alquería de Soria	Calle Alq. Soria,3. Massanassa

U.P.P (20) HUERTA DE LA SÈQUIA DE L'OR ARROSSARS DE L'ALBUFERA

ELEMENTOS ARQUITECTÓNICOS

EPA2_20.01	Vivienda rural [ámbito Brr. C. Tremolar 124]	Camí del Tremolar 175. VLC	EPA2_21.11	Huerto del Gallinero	Pol 3 Parcela 90. Santa Ana. Catarroja
EPA2_20.02	Vivienda rural	Camí del Tremolar 173. VLC	EPA2_21.12	Hort de Don Paco	PL número 19 23(A). Catarroja
EPA2_20.03	Vivienda rural	Camí del Tremolar 155 al 133. VLC	EPA2_21.13	Huerto de Villa Carmen	Carrer de la Seq. de Mestalla, 1. Catarroja
EPA2_20.04	Casa Cjto. Barraca [ámbito Brr. Genuina]	Carrera Riu 285. VLC	EPA2_21.14	Huerto de la Torre	PL número 10 166(C). Albal
EPA2_20.05	Casa Cjto. Barraca [ámbito Brr. Tremolar, 124]	Camí del Tremolar 124. VLC	EPA2_21.15	Huerto de Villahermosa	Pol 63 Parcela 1. El Rafol. Torrent
EPA2_20.06	Casa Cjto. Barraca [ámbito Brr. Pechinar]	Camino Caballo 30. VLC	EPA2_21.16	Motor de Giner	Cl. Marques Turia,9. Picanya
			EPA2_21.17	Motor de Sant Jaime	Pol 13 Parcela 256. Azafranar. Torrent
			EPA2_21.18	Huerto de Noguera	Carretera de Abal SN 46470

ELEMENTOS ETNOLÓGICOS

EPE2_20.01	Conjunto Casetas Agrícolas	Alfajar
EPE2_20.02	Conjunto Vivienda Unifamiliar y Motores	Pol 9 Parc, 9024, VLC

ITINERARIOS PATRIMONIALES

IP2_01	Camino de Moncada
IP2_02	Camino del Entorno del Pou d'Aparisi y del Fiscal
IP2_03	Camino del Molí de Campaneta

U.P.P (21) HUERTA DE PICANYA I PAIPORTA

ELEMENTOS ARQUITECTÓNICOS

EPA2_21.01	Villa Consuelo (ruina)	Pol 18 parcela 17, Catarroja
EPA2_21.02	Casa del Mestre	Pol 19 parcela 45, Catarroja
EPA2_21.03	Hort de Montesinos	Pol 12 parcela 5, Catarroja
EPA2_21.04	Alquería de Moret	Cl. Séquia de Quart, 2. Picanya
EPA2_21.05	Huerto de las Palmas	Cl. Maria Zambrano, 11. Picanya
EPA2_21.06	Hort de Llop	Pd. Del Regancho 7. Picanya
EPA2_21.07	Motor	Carrer Benetusser 19. Paiporta

G. LISTADO DE BIENES CULTURALES POR MUNICIPIOS

(ALA) – Albal			(ALM) – Almàssera			(EPG) – El Puig			(MNC) – Moncada		
EPE_21.01	Santa Anna de Albal. Ermita + Parque	BRL	EPA_03.11	Barraca Donis	BRR-BRL	EPA_01.01	Alquería de la Tanca	BRL	EPH_05.02	Molí de Moncada	BRL
			EPA_06.01	Casa Quelo	BRR-BRL	EPA_01.02	Torre Vigía	BIC – MD	EPE_05.03	Ermita Santa Bárbara y Calvario de Moncada	BRL
			EPE_06.01	Cruz de Término de Almàssera	BRL	EPH_02.01	Llengües del Puig-Puçol (Ac. Montcada)	BRL			
(ALB) – Alboraià			(ALS) – Albalat dels Sorells			(EPA) – El Puig			(MNS) – Manises		
EPA_03.10	Alquería del Magistre	BRL	EPH_04.04	Molí d'Albalat dels Sorells	BRL	EPA_02.01	Real Monasterio de Santa María	BIC	EPH_10.05	Assut de Favara	BIC
EPH_06.01	Llengües de Miracle-Gaiato (Aceq de Rascanya)	BRL	EPE_04.07	Ermita y Calvario de Albalat dels Sorells	BRL	EPA_02.02	Alquería de San Rafael	BRL	EPH_11.01	Assut de Moncada	BIC
EPH_06.02	Molí de l'Ascensió	BRL				EPA_02.03	Cartuja Ara Christi	BIC	EPH_11.02	Assut de Quart-Benàger-Faitanar	BIC
EPH_06.04	Molí de Gamba	BRL	(ALX) – Albuixech			EPA_02.04	Castillo de Cebolla	BIC - MD	EPH_11.03	Assut de Tormos	BIC
EPA_06.02	Barraca Partida Masamarda	BRR-BRL	EPA_03.03	Alquería del Peix	BRL	EPE_02.01	Ermita Sant Jordi	BRL	EPH_11.04	Assut de Mislata	BIC
EPA_06.03	Alquería Partida Masamarda	BRL	EPE_03.03	Ermita y Vía Crucis Santísimo Cristo de la Misericordia	BRL	(FOI) – Foios			EPH_11.05	Assut de Mestalla	BIC
EPA_06.04	Barraca Lladró	BRR-BRL				EPE_04.03	Ermita del Santísimo Cristo de la Sangre de Foios	BRL	EPH_11.06	Central eléctrica Volta (Molí Daroquí)	BRL-TAG
EPA_06.05	Barraca 37	BRR-BRL	(BNT) – Benetússer			(GOD) – Godella			EPH_11.11	Aqüeducte d'Els Arcs	BIC
EPA_06.06	Barraca	BRR-BRL	EPH_18.03	Molí de Benetússer o de Raga	BRL-TAG	EPE_05.01	Canteras Históricas "Les Pedreres"	BRL	EPE_11.01	Chimenea del Molí del Roll de Faitanar	BRL
EPA_06.07	Alquería de Requeni	BRL				EPA_09.03	Torre de Boil o de Cerdanyola	BRL	(MSL) – Massalfassar		
EPA_06.10	Alquería Galip-Patach (La Carda)	BRL	(BRJ) – Burjassot			EPE_09.01	Ermita de Godella	BRL	EPE_03.01	Cebollera (Partida de l'Estació)	BRL
EPE_06.02	Ermita dels Peixets	BRL	EPH_09.03	Molí de la Sal -o del Salt-	BRL-TAG	(MIS) – Mislata			(MSR) – Museros		
EPE_06.04	Ermita de S. Cristófol de Alboraià	BRL	EPH_09.04	Llengües de Burjassot-Alborgí (Aceq de Tormos)	BRL-TAG	EPE_10.01	Cruz de Término de Mislata	BRL	EPA_03.02	Alquería de Macià	BRL
EPE_06.05	Ermita de Santa Bárbara	BRL	EPE_09.02	Silos de Burjassot y Ermita de la Virgen de la Cabeza	BIC	EPH_12.02	Tramo Histórico Acequia Mislata-Quart	BIC	EPE_04.02	Ermita de Sant Roc	BRL
EPE_06.06	Ermita de San Andrés (del Retoret)	BRL	(CTJ) – Catarroja			(MLL) – Massamagrell			(MSS) – Massanassa		
EPE_06.07	Ermita del Santísimo Cristo de las Ánimas (o de Vilanova)	BRL	EPH_18.02	Molí de la Sal -o del Salt-	BRL-TAG	EPH_04.02	Molí de la Lloma	BRL	EPH_18.02	Cano de Catarroja (Aq. Favara)	BRL-TAG
(ALD) – Aldaia						EPH_04.03	Molí de Blai	BRL	EPE_21.02	Chimenea Forsán	BRL
EPH_12.03	Llengües del Roll d'Aldaia (Benàger)	BRL-TAG	EPA_21.11	Hort de l'Estela	BRL	EPE_04.01	Convento de Santa María Magdalena	BRL	(POF) – Poble de Farnals		
EPE_12.02	Chimeneas en Aldaia		EPA_21.12	Hort de Ferris	BRL	(MLN) – Meliana			EPH_04.01	Molí de Capa	BRL
	1. Fumeral Pujadeta del Sord	BRL	EPA_21.13	Casa Groc	BRL	EPA_03.07	Alquería Gallineta	BRL			
	2. Rajolar C. San Onofre	BRL	EPE_21.04	Chimenea y Motor Nou de Catarroja	BRL	EPA_03.08	Casa del Campanero	BRL			
	3. Rajolar Caladors	BRL	EPE_21.05	Chimenea y Motor Moderno	BRL	EPA_03.09	Fábrica de Nolla	BRL			
	4. Rajolars Camí del Fondo	BRL				EPE_03.04	Ermita Santísimo Cristo de la Providencia	BRL			
	5. Fumeral Barri del Divendres	BRL	(ALF) – Alfara del Patriarca								
EPH_05.01	Paretó dels Moros (Paretó d'Alfara)	BRL	EPA_05.01	Paretó dels Moros (Paretó d'Alfara)	BRL						
EPH_05.03	Molí d'Alfara (Fábrica de Harinas)	BRL	EPA_05.03	Molí d'Alfara (Fábrica de Harinas)	BRL						
EPA_05.02	Exconvento de San Diego de Alfara	BRL	EPA_05.02	Exconvento de San Diego de Alfara	BRL						
EPA_05.03	Casa de la Sirena	BIC	EPA_05.03	Casa de la Sirena	BIC						
EPE_05.04	Mojones Límite Término	BRL	EPE_05.04	Mojones Límite Término	BRL						

(PNY) – Picanya			(TRR) – Torrent			EPH_07.03	Llengües del Palmar-Calvet (Aceq del Palmar)	BRL	EPA_15.03	Barraca de Blaio Navarro	BRR-BRL
EPE_14.01	Chimenea del Motor de la Sang	BRL	EPA_21.01	Hort de Trenor	BRL	EPA_07.01	San Miquel dels Reis	BIC (S. Miguel de los Reyes)	EPA_15.04	Barraca "La Fifla"	BRR-BRL
EPA_21.02	Hort d'Albinyana	BRL	EPA_21.10	Mas del Ràfol	BRL				EPA_15.05	Barraca (Av. Morante y Borrás, 168-170)	BRR-BRL
EPA_21.03	Hort de Gamón	BRL	(TVN) – Tavernes Blanques			EPA_07.02	Alquería de Tota	BRL	EPA_15.06	Barraca (Av. Morante y Borrás, 216)	BRR-BRL
EPA_21.04	Hort d'Almenar	BRL	EPE_07.01	Vía Crucis y Cementerio de Tavernes	BRL	EPA_07.03	Alquería de San Llorenç	BRL	EPA_15.07	Barraca C del Riu 150	BRR-BRL
EPA_21.05	Hort de Veyrat	BRL	EPE_07.02	Ermita de la Virgen de los Desamparados	BRL	EPH_08.01	Llengües del braç de Dalt-del Mig (Petra-Mestalla)	BRL	EPA_15.08	Barraca C del Riu, 162	BRR-BRL
EPA_21.06	Hort i motor de Lis	BRL	EPE_09.05	Llengües d'Alboraia-Almàssera (Rascanya)	BRL-TAG	EPH_08.02	Molí dels Alters (Poble Nou)	BRL	EPA_15.09	Barraca C del Riu 163	BRR-BRL
EPA_21.07	Hort de Coll	BRL	(VIN) – Vinalesa			EPA_08.01	Alquería Fonda	BRL	EPA_15.10	Barraca en C del Riu 249	BRR-BRL
EPA_21.08	Hort de Pla	BRL	EPE_04.04	Ermita de Santa Bàrbara y Calvario	BRL	EPA_08.02	Alquería de Falcó	BRL	EPA_15.11	Barraca en la Zal	BRR-BRL
EPA_21.09	Hort de la Noguera	BRL	(VLC) – Valencia			EPA_09.01	Molí de Sebastià	BRL-TAG	EPA_15.12	Huerto de San Enrique	BRL
EPE_21.03	Chimenea del Motor de Valero	BRL	EPA_03.04	Alquería (Casas de Bàrcena)	BRL	EPH_09.02	Llengües de Ferrús-Borbotó (Acequia de Tormos)	BRL	EPA_15.13	Casa Orient	BRL
(PTN) – Paterna			EPA_03.01	Alquería de Pallès (Rafalell)	BRL	EPA_09.01	Alquería Roca	BRL	EPA_15.14	Casa El Rico	BRL
EPH_11.01	Assut de Moncada	BIC	EPA_03.05	Barraca del barri de les Sidres (Mahuella)	BRR-BRL	EPA_09.02	Cornisa sobre la huerta de la Ac. de Moncada en Godella	BRL	EPA_15.15	Casa El Garrit	BRL
EPH_11.02	Assut de Quart-Benàger-Faitanar	BIC	EPA_03.06	Alquería de Burgos (Bisarra) (Tauladella)	BRL	EPA_09.04	Barraca en el Camí de Carpesa	BRR-BRL	EPE_15.01	Ermita del Fiscal	BRL
EPH_11.03	Assut de Tormos	BIC	EPE_03.02	Conjunto Urbano de Mahuella (Mahuella)	BRL	EPA_09.05	Alquería Alta	BRL	EPE_15.02	Chimenea en la Av. Jesús Morante y Borrás	BRL
EPH_11.04	Assut de Mislata	BIC	EPA_04.01	Alquería del Pi. Casas de Bàrcena (Casas de Bàrcena)	BRL	EPA_09.06	Alquería del Pino Hermoso	BRL	EPA_16.01	Alquería Rocati	BRL
EPH_11.05	Assut de Mestalla	BIC	EPA_04.02	Barraca Casas de Bàrcena (Casas de Bàrcena)	BRR-BRL	EPA_09.07	Alquería de Ramón	BRL	EPA_16.02	Alquería Aiguamolls	BRL
EPH_11.07	Molí del Testar	BRL	EPE_04.05	Ermita de la Virgen del Pilar (Casas de Bàrcena)	BRL	EPA_09.08	Alquería de Tallarrós	BRL	EPE_16.01	Chimenea en el Camino de Alqueria Xirivelleta	BRL
EPH_11.08	Molí Martinet	BRL	EPE_04.06	Panel Cerámico de la Inmaculada en Casas D. Ángel (C. de B.)	BRL	EPA_09.09	Alquería Tallarrós	BRL	EPH_17.01	Llengües de Paiporta (Faitanar)	BRL
EPH_11.09	Molí de la Tandra	BRL	EPA_05.01	Alquería del Rellotge (Massarajos)	BRL	EPA_09.10	Alquería dels Moros	BIC	EPA_17.01	Alquería Ferrer	BRL
EPH_11.10	Molí Batà	BRL	EPE_05.02	Ermita y Calvario de Carpesa (Carpesa)	BRL	EPA_09.11	Alquería de la Torre	BRL	EPA_17.02	Alquería Xirivella	BRL
(QPT) – Quart de Poblet			EPH_06.03	Molí Farinós/Moli Nou	BRL	EPA_09.12	Alquería del Pí	BRL	EPA_17.03	Alquería de Baix	BRL
EPH_10.05	Assut de Favara	BIC	EPH_06.05	Molí de Vera	BRL	EPH_10.01	Alquería Nova de San Josep	BRL	EPE_17.01	Chimenea del motor de Ferrer	BRL
EPH_10.06	Assut de Rascanya	BIC	EPA_06.08	Alquería de Serra	BRL	EPH_10.02	Molí de Bonany (Benimàmet)	BRL	EPE_17.02	Chimenea en el Camí de Picassent	BRL
EPH_10.07	Llengües del Franc/Moros (Acequia de Mislata)	BRL	EPA_06.09	Barracas de Panach	BRR-BRL	EPH_10.03	Llengües de Burjassot-Benicalap (Aq. Tormos)	BRL	EPE_17.03	Alqueria de Bàrtol	BRL
EPE_12.01	Ermita de Sant Onofre	BRL	EPA_06.11	Barraca	BRR-BRL	EPH_10.04	Molí Nou (o de la Saidia)	BRL	EPE_17.04	Motor de San Cristóbal	BRL
EPH_12.01	Llengües de S Onofre (C. Quart-Benageber-Faitanar)	BRL	EPE_06.03	Ermita de Vera	BRL	EPH_10.06	Assut de Rovella	BIC	EPH_18.01	Molí de Gàvia o de la Closa	BRL
EPH_12.02	Tramo Histórico Acequia Mislata-Quart	BIC	EPE_06.08	Chimenea Antigua Fábrica "El Prado"	BRL	EPH_10.08	Assut de Rascanya	BIC	EPA_18.01	Alquería Pastor	BRL
(RAF) – Rafelbunyol			EPH_07.01	Molí de Sant Miquel	BIC (S. Miguel de los Reyes)	EPH_10.09	Molí Llobera (Campanar)	BRL	EPA_18.02	Alquería del Saboner	BRL
AH_01	Acequia de Moncada		EPH_06.05	Molí de Vera	BRL	EPH_10.10	Molí dels Frares o de S. Domingo (Campanar)	BRL	EPE_18.01	Cruz Cubierta del Camino Real	BRL
(ROC) – Rocafort			EPA_06.08	Alquería de Serra	BRL	EPA_10.01	Molí del Sol (Campanar)	BRL-TAG	EPE_18.02	Conjunto Ermita-Cruz de Término y Alquería Alba	BRL
AH_01	Acequia de Moncada		EPA_06.09	Barracas de Panach	BRR-BRL	EPA_10.02	Molí de Mossén Povo	BRL	EPA_18.03	Chimenea del Molí de Pala	BRL
(SED) – Sedaví			EPA_06.11	Barraca	BRR-BRL	EPA_10.03	Alquería de Leonard	BRL	EPA_19.01	Alquería Brosquil	BRL
AH_09	Acequia del Oro		EPE_06.03	Ermita de Vera	BRL	EPA_10.04	Alquería de Ricos	BRL	EPA_19.02	Barraca Chimo el de Llop	BRR-BRL
			EPH_07.01	Molí de Sant Miquel	BIC (S. Miguel de los Reyes)	EPA_10.05	Alquería de Puchades	BRL	EPA_19.03	Barraca en la Calle Guadiana, 20	BRR-BRL
			EPH_07.02	Llengües del Palmar-Masquefa (Aceq del Palmar)	BRL	EPA_10.06	Alquería de Nel.lo el Xurro	BRL	EPA_19.04	Barraca Casa Blanco	BRR-BRL
						EPA_10.05	Alquería de Nel.lo el Xurro	BRL	EPA_19.05	Barraca en la Calle del Poblet, 49	BRL-BRL
						EPA_10.06	Alquería del Rei	BRL	EPA_19.06	2 Barracas en el Camino de Tremolar	BRR-BRL
						EPA_15.01	Alquería de Tронаes	BRL	EPA_19.07	Barraca en el Camino de Tremolar 27	BRR-BRL
						EPA_15.02	Barraca Camino Catarros	BRR-BRL			

EPA_20.01	Silos del Pinedo. Les Casotes	BRL
EPA_20.02	Barraca de la Genuina en Pinedo	BRR-BRL
EPA_20.03	Barraca en el Camino de Tremolar, 124	BRR-BRL
EPA_20.04	Barracas del Pechinar	BRR-BRL
EPE_20.01	Chimenea de la Antigua Fábrica Plexi	BRL

(XIR) – Xirivella

EPA_14.01	Alquería del Pollastre	BRL
EPA_14.02	Alquería de Severino	BRL
EPA_04.01	Mas del Rosari	
EPA_02.05	Real Monasterio de Santa María	BRL
EPE_02.01	Ermite Sant Jordi	BRL

**H. LISTADO Y PLANOS DE LOCALIZACIÓN DE LOS BIENES POR
UNIDAD DE PAISAJE PATRIMONIALES**

- 1_ UPP 1 Y UPP 2
- 2_ UPP 3 NORTE
- 3_ UPP 3 SUR
- 4_ UPP 4 NORTE
- 5_ UPP 4 SUR
- 6_ UPP 5
- 7_ UPP 6
- 8_ UPP 7
- 9_ UPP 8
- 10_ UPP 9
- 11_ UPP 10
- 12_ UPP 11 NORTE
- 13_ UPP 11 SUR
- 14_ UPP 12
- 15_ UPP 13 Y UPP 14
- 16_ UPP 15
- 17_ UPP 16 Y UPP 17
- 18_ UPP 18
- 19_ UPP 19 Y UPP 20
- 20_ UPP 21

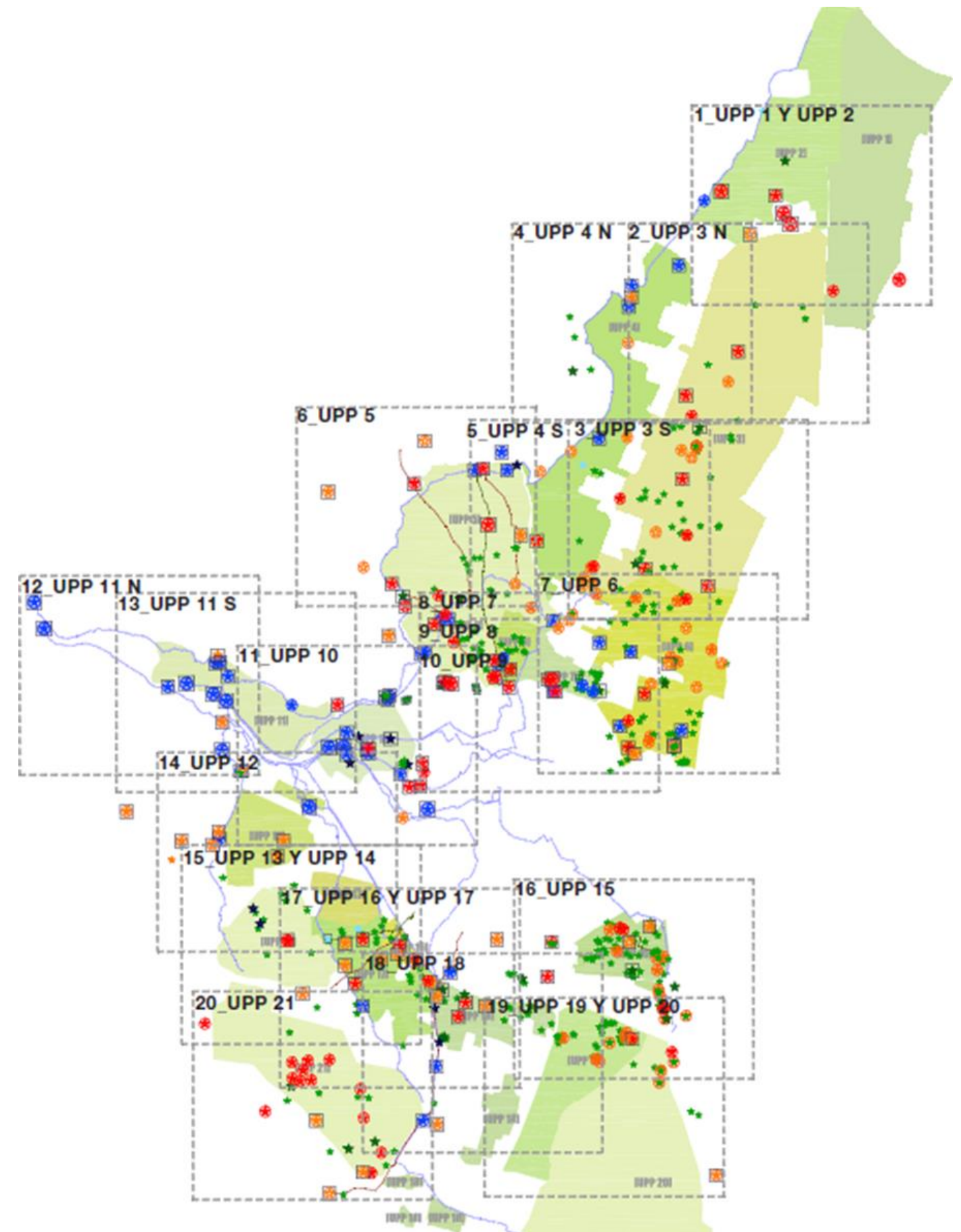

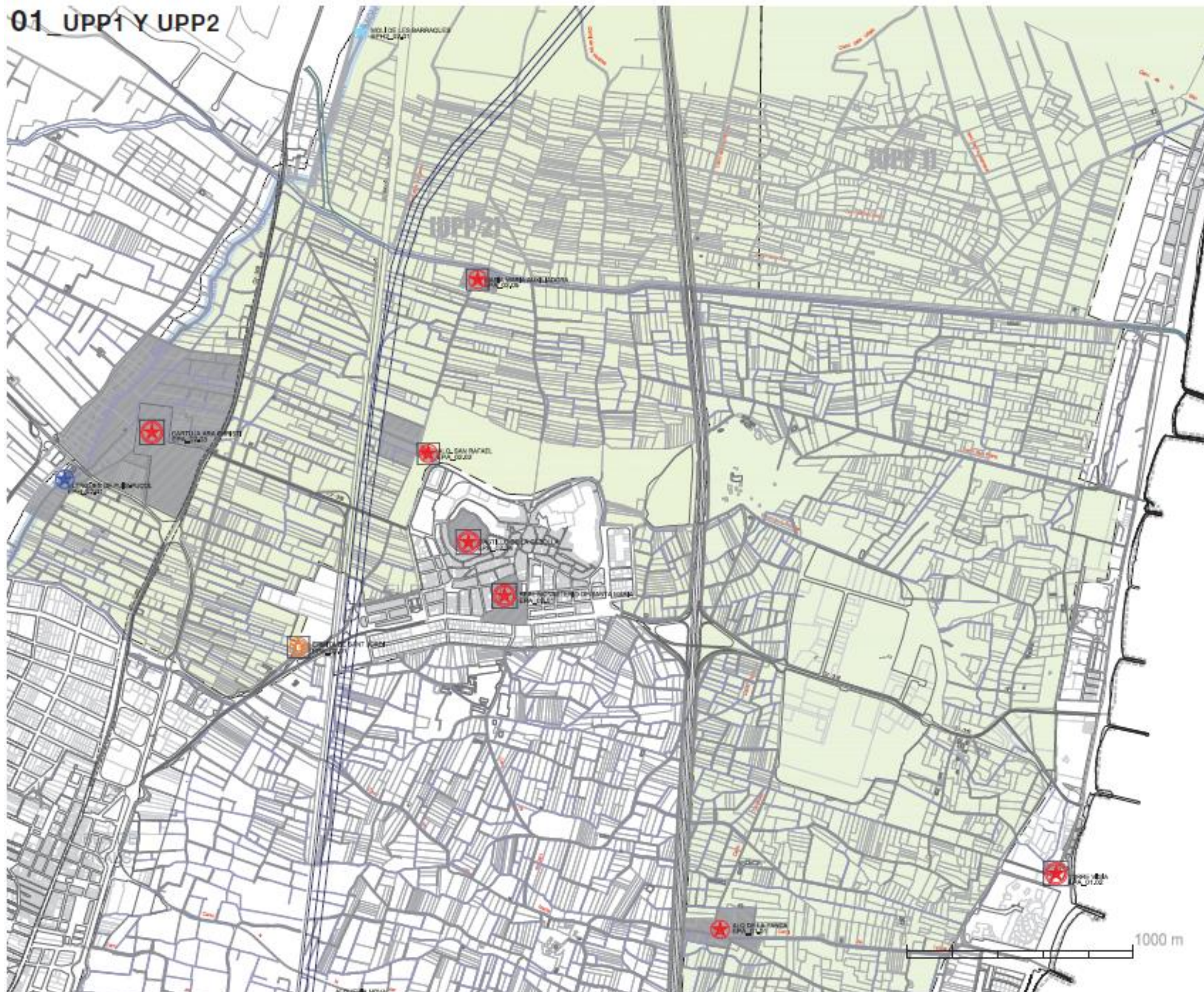

UPP (01) HUERTA DE MONCADA – EXTREMALES

ELEMENTOS ARQUITECTÓNICOS

Primer Grado

- EPA_01.01 Alquería de la Tanca (EPG)
- EPA_01.02 Torre Vigía (EPG) BIC – Monumentos defensivos

UPP (02) Huerta de Moncada – Zona Final

ELEMENTOS HIDRÁULICOS

Primer Grado

- EPH_02.01 Llengües del Puig-Puçol (Ac. Moncada) (EPG) BRL

Segundo Grado

- EPH2_02.01 Molí de les Barranques

ELEMENTOS ARQUITECTÓNICOS

Primer Grado

- EPA_02.01 Real Monasterio de Santa María (EPG) BIC
- EPA_02.02 Alquería de San Rafael (EPG) BRL
- EPA_02.03 Cartuja Ara Christi (EPG) BIC
- EPA_02.04 Castillo de la Cebolla (EPG) BIC-MD
- EPA_02.05 Masía María Auxiliadora (EPG) BRL

ELEMENTOS ETNOLÓGICOS

Primer grado

- EPE_02.01 Ermita Sant Jordi (EPG) BRL

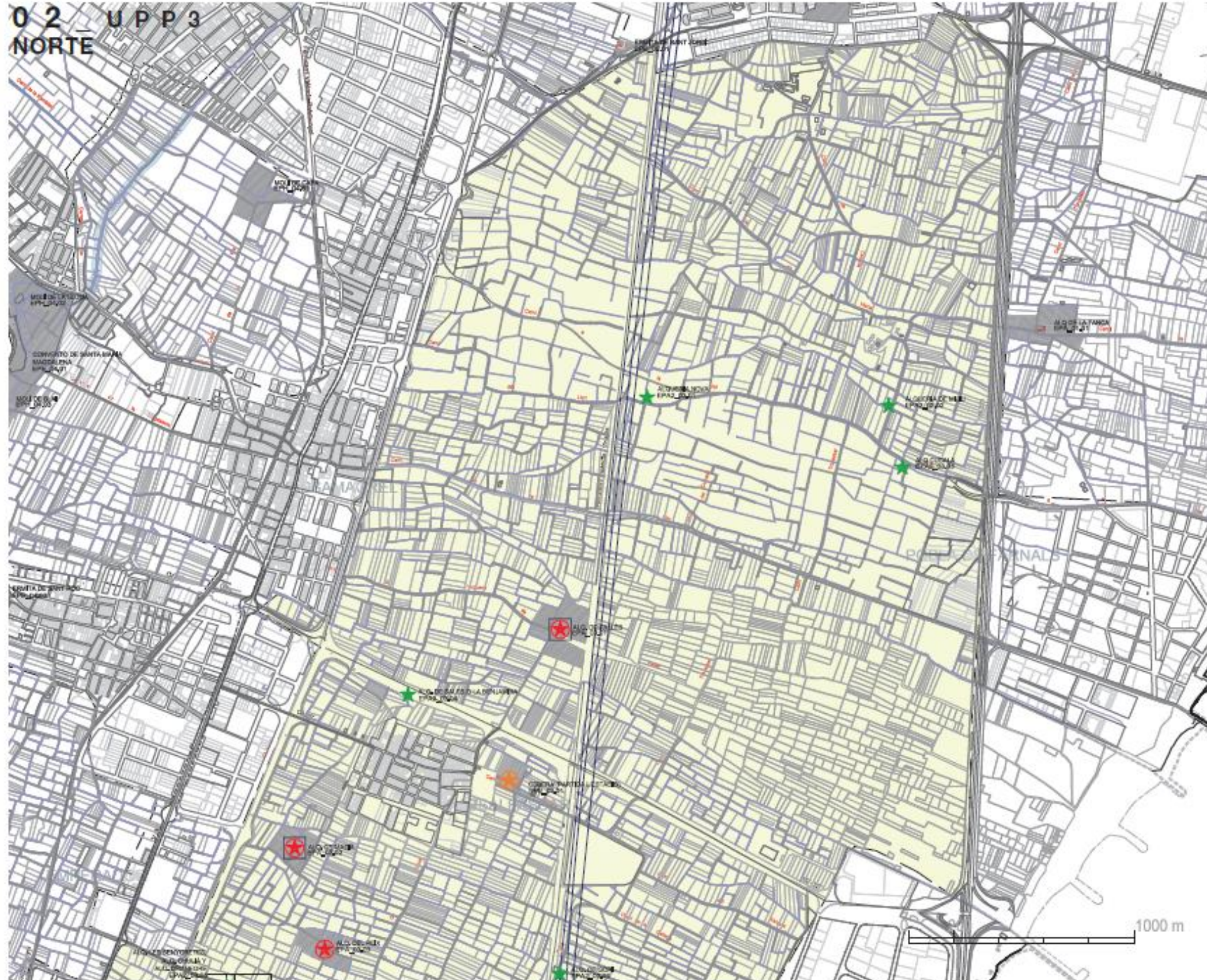

U.P.P (03) HUERTA DE MONCADA – EXTREMALES

ELEMENTOS ARQUITECTÓNICOS

Primer Grado

EPA_03.01	Alquería de Pallès (VLC, Rafalell)	BRL
EPA_03.02	Alquería de Macià (MSR)	BRL
EPA_03.03	Alquería del Peix (ALX)	BRL
EPA_03.04	Alquería (VLC, Cases de Búrcena)	BRL
EPA_03.05	Barraca del barri de les Sidres (VLC, Mahuella)	BRR-BRL
EPA_03.06	Alquería de Burgos (Bisarra) (VLC, Tauladella)	BRL
EPA_03.07	Alquería Gallineta (MLN)	BRL
EPA_03.08	Casa del Campanero (MLN)	BRL
EPA_03.09	Fábrica de Nolla (MLN)	BRL
EPA_03.10	Alquería del Magistre (ALB)	BRL
EPA_03.11	Barraca Donis (ALM)	BRR-BRL

Segundo Grado

EPA2_03.01	Alquería Nova
EPA2_03.02	Alquería de Miliu
EPA2_03.03	Alquería de Cucala
EPA2_03.04	Alquería de Sales o la Benjamina
EPA2_03.05	Alq. Les Senyorettes - Alq. Chulià - Alq. del Negre
EPA2_03.06	Alquería de Gori
EPA2_03.07	Alquería de Sancho/Cases del Gordo
EPA2_03.08	Alquería de Soi, Alquería de Galut
EPA2_03.09	Alquería en el Barri de les Sidres
EPA2_03.10	Casa Mateo
EPA2_03.11	Alquería de Tramoyeres
EPA2_03.12	Alquería de Payà
EPA2_03.13	Alquería de Cabotà
EPA2_03.14	Alquería del Palut
EPA2_03.15	Alquería del Sariero
EPA2_03.16	Alquería [ámbito Casa Campanero]
EPA2_03.17	Alq del Pelat-Alq del Bauset-Alq. del Morrero
EPA2_03.18	El Xarco
EPA2_03.19	Alquería del Balaguer
EPA2_03.20	Alquería de Molins
EPA2_03.21	Alquería de Bicha

ELEMENTOS ETNOLÓGICOS

Primer Grado

EPE_03.01	Cebollera (Partida de l'Estació) (MSL)	BRL
EPE_03.02	Conjunto Urbano de Mahuella (VLC, Mahuella)	BRL
EPE_03.03	Ermita y Vía Crucis Santísimo Cristo de la Misericordia (ALX)	BRL
EPE_03.04	Ermita Santísimo Cristo de la Providencia (MLN)	BRL
EPE_03.05	Panel Cerámico en cruce de camino (VLC)	BRL

Segundo Grado

EPE2_03.01	Mojones de Límite de Término Cases de Búrcena-Almàssera
------------	---



U.P.P (03) HUERTA DE MONCADA – EXTREMALES

ELEMENTOS ARQUITECTÓNICOS

Primer Grado

EPA_03.01	Alquería de Pallès (VLC, Rafalell)	BRL
EPA_03.02	Alquería de Macià (MSR)	BRL
EPA_03.03	Alquería del Peix (ALX)	BRL
EPA_03.04	Alquería (VLC, Cases de Bàrcena)	BRL
EPA_03.05	Barraca del barri de les Sidres (VLC, Mahuella)	BRR-BRL
EPA_03.06	Alquería de Burgos (Bisarra) (VLC, Tauladella)	BRL
EPA_03.07	Alquería Gallineta (MLN)	BRL
EPA_03.08	Casa del Campanero (MLN)	BRL
EPA_03.09	Fàbrica de Nolla (MLN)	BRL
EPA_03.10	Alquería del Magistre (ALB)	BRL
EPA_03.11	Barraca Donis (ALM)	BRR-BRL

Segundo Grado

EPA2_03.01	Alquería Nova
EPA2_03.02	Alquería de Miliu
EPA2_03.03	Alquería de Cucala
EPA2_03.04	Alquería de Sales o la Benjamina
EPA2_03.05	Alq. Les Senyorettes - Alq. Chulià - Alq. del Negre
EPA2_03.06	Alquería de Gori
EPA2_03.07	Alquería de Sancho/Cases del Gordo
EPA2_03.08	Alquería de Soi, Alquería de Galut
EPA2_03.09	Alquería en el Barri de les Sidres
EPA2_03.10	Casa Mateo
EPA2_03.11	Alquería de Tramoyeres
EPA2_03.12	Alquería de Payà
EPA2_03.13	Alquería de Cabotà
EPA2_03.14	Alquería del Palut
EPA2_03.15	Alquería del Sariero
EPA2_03.16	Alquería [ámbito Casa Campanero]
EPA2_03.17	Alq del Pelat-Alq del Bauset-Alq. del Morrero
EPA2_03.18	El Xarco
EPA2_03.19	Alquería del Balaguer
EPA2_03.20	Alquería de Molins
EPA2_03.21	Alquería de Bicha

ELEMENTOS ETNOLÓGICOS

Primer Grado

EPE_03.01	Cebollera (Partida de l'Estació) (MSL)	BRL
EPE_03.02	Conjunto Urbano de Mahuella (VLC, Mahuella)	BRL
EPE_03.03	Ermita y Vía Crucis Santísimo Cristo de la Misericordia (ALX)	BRL
EPE_03.04	Ermita Santísimo Cristo de la Providencia (MLN)	BRL
EPE_03.05	Panel Cerámico en cruce de camino (VLC)	BRL

Segundo Grado

EPE2_03.01	Mojones de Límite de Término Cases de Bàrcena-Almàserra
------------	---

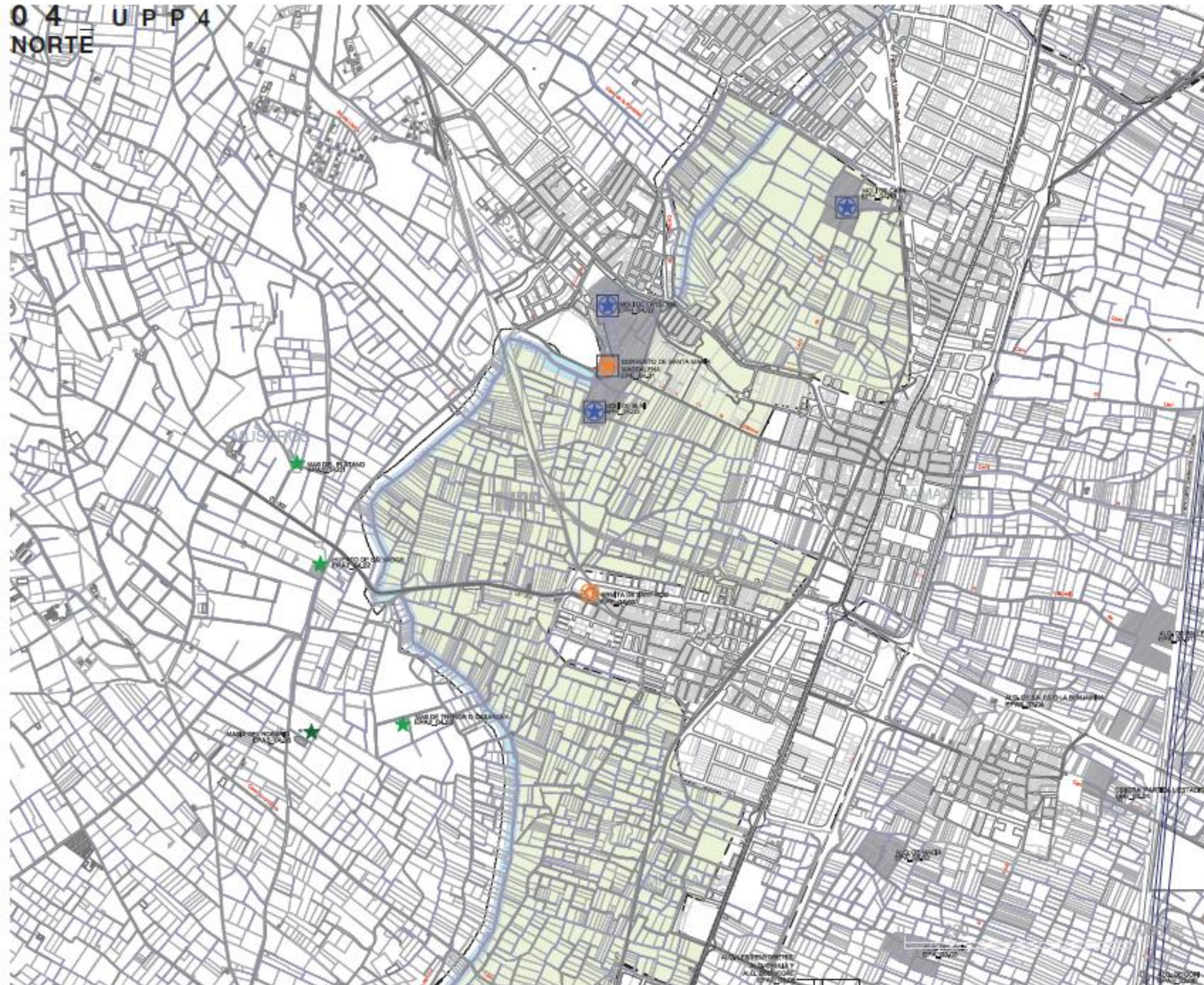

U.P.P (04) HUERTA DE MONCADA-ACEQUIA MADRE

ELEMENTOS HIDRÁULICOS

Primer Grado

EPH_04.01	Molí de Capa	BRL
EPH_04.02	Molí de la Loma (MLL)	BRL
EPH_04.03	Molí de Blai (MLL)	BRL
EPH_04.04	Molí d'Albalat dels Sorells (ALS)	BRL
EPH_04.05	Molí del Pallús (FOI)	BRL
EPH_04.06	Molí Nou de Foios (FOI)	BRL

ELEMENTOS ARQUITECTÓNICOS

Primer Grado

EPA_04.01	Alquería del Pi. C. de Bàrcena (VLC)	BRL
EPA_04.02	Barraca Cases de Bàrcena (VLC)	BRR-BRL

Segundo Grado

EPA2_04.01	Mas del Plátano
EPA2_04.02	Huerto de Salvador-Mas dels Pilars
EPA2_04.03	Mas de Trenor o Casanova
EPA2_04.04	Alquería de Pepe el Peix
EPA2_04.05	Alquería de Macana
EPA2_04.06	Mas del Rosari
EPA2_04.07	Alquería

ELEMENTOS ETNOLÓGICOS

Primer Grado

EPE_04.01	Convento de Santa María Magdalena (MLL)	BRL
EPE_04.02	Ermita de Sant Roc (MSR)	BRL
EPE_04.03	Ermita del Santísimo Cristo de la Sangre y Vía Crucis de Foios (FOI)	BRL
EPE_04.04	Ermita de Santa Bárbara y Calvario (VIN)	BRL
EPE_04.05	Ermita de la Virgen del Pilar (VLC, Cases de Bàrcena)	BRL
EPE_04.06	Panel Cerámico de la Inmaculada en Casas D. Ángel (VLC, C. de B.)	BRL
EPE_04.07	Cementerio y Calvario de Albalat dels Sorells (ALS)	BRL
EPE_04.08	Ermita San Joan de Mirambell (BON)	BRL

05 UPP4 SUR

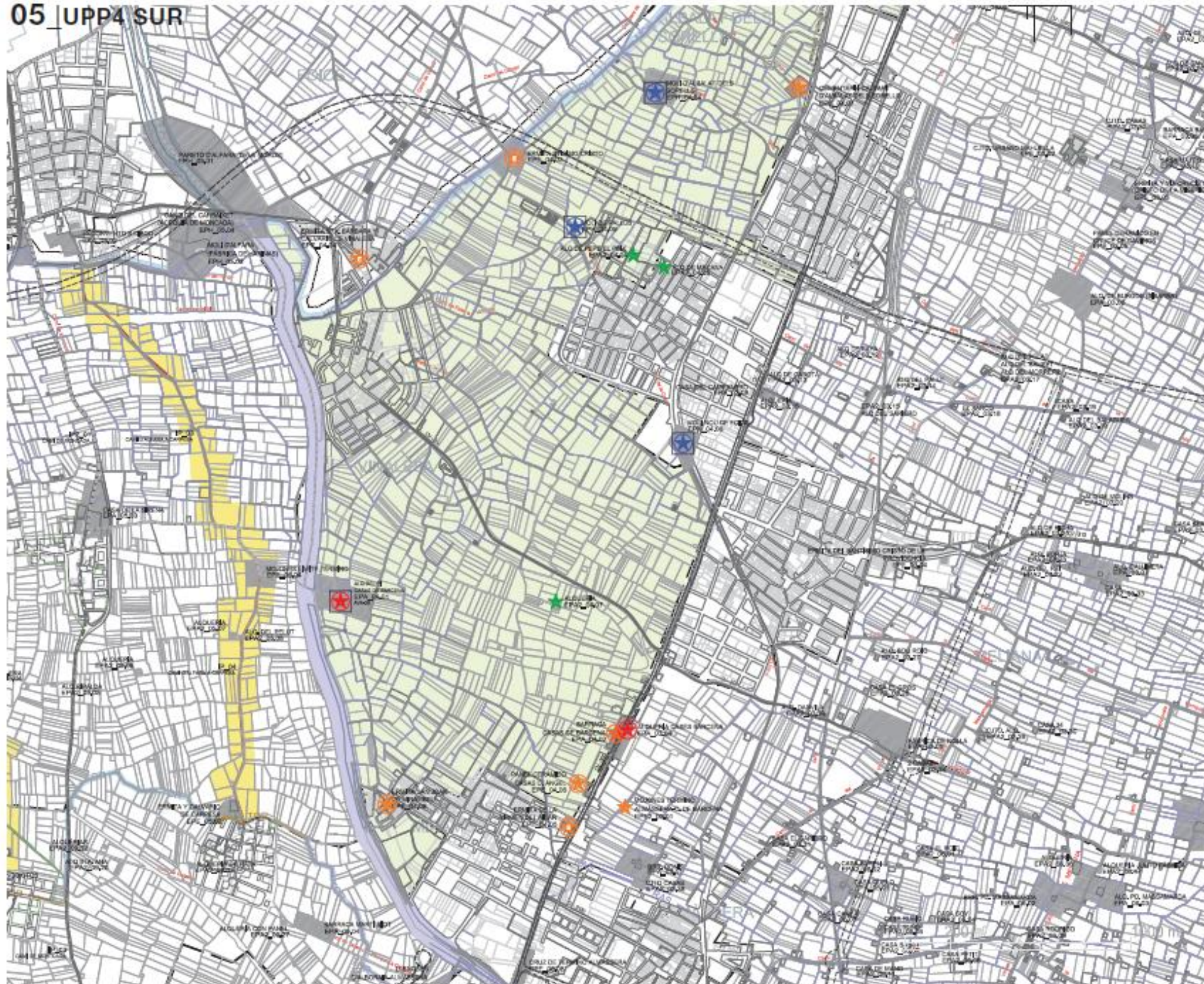

U.P.P (04) HUERTA DE MONCADA-ACEQUIA MADRE

ELEMENTOS HIDRÁULICOS

Primer Grado

EPH_04.01	Molí de Capa	BRL
EPH_04.02	Molí de la Lloma (MLL)	BRL
EPH_04.03	Molí de Blai (MLL)	BRL
EPH_04.04	Molí d'Albalat dels Sorells (ALS)	BRL
EPH_04.05	Molí del Pallús (FOI)	BRL
EPH_04.06	Molí Nou de Foios (FOI)	BRL

ELEMENTOS ARQUITECTÓNICOS

Primer Grado

EPA_04.01	Alquería del Pi. C. de Bércena (VLC)	BRL
EPA_04.02	Barraca Cases de Bércena (VLC)	BRR-BRL

Segundo Grado

EPA2_04.01	Mas del Plátano
EPA2_04.02	Huerto de Salvador-Mas dels Pilars
EPA2_04.03	Mas de Trenor o Casanova
EPA2_04.04	Alquería de Pepe el Peix
EPA2_04.05	Alquería de Macana
EPA2_04.06	Mas del Rosari
EPA2_04.07	Alquería

ELEMENTOS ETNOLÓGICOS

Primer Grado

EPE_04.01	Convento de Santa María Magdalena (MLL)	BRL
EPE_04.02	Ermita de Sant Roc (MSR)	BRL
EPE_04.03	Ermita del Santísimo Cristo de la Sangre y Via Crucis de Foios (FOI)	BRL
EPE_04.04	Ermita de Santa Bárbara y Calvario (VIN)	BRL
EPE_04.05	Ermita de la Virgen del Pilar (VLC, Cases de Bércena)	BRL
EPE_04.06	Panel Cerámico de la Inmaculada en Casas D. Ángel (VLC, C. de B.)	BRL
EPE_04.07	Cementerio y Calvario de Albalat dels Sorells (ALS)	BRL
EPE_04.08	Ermita San Joan de Mirambell (BON)	BRL

06_UPP5

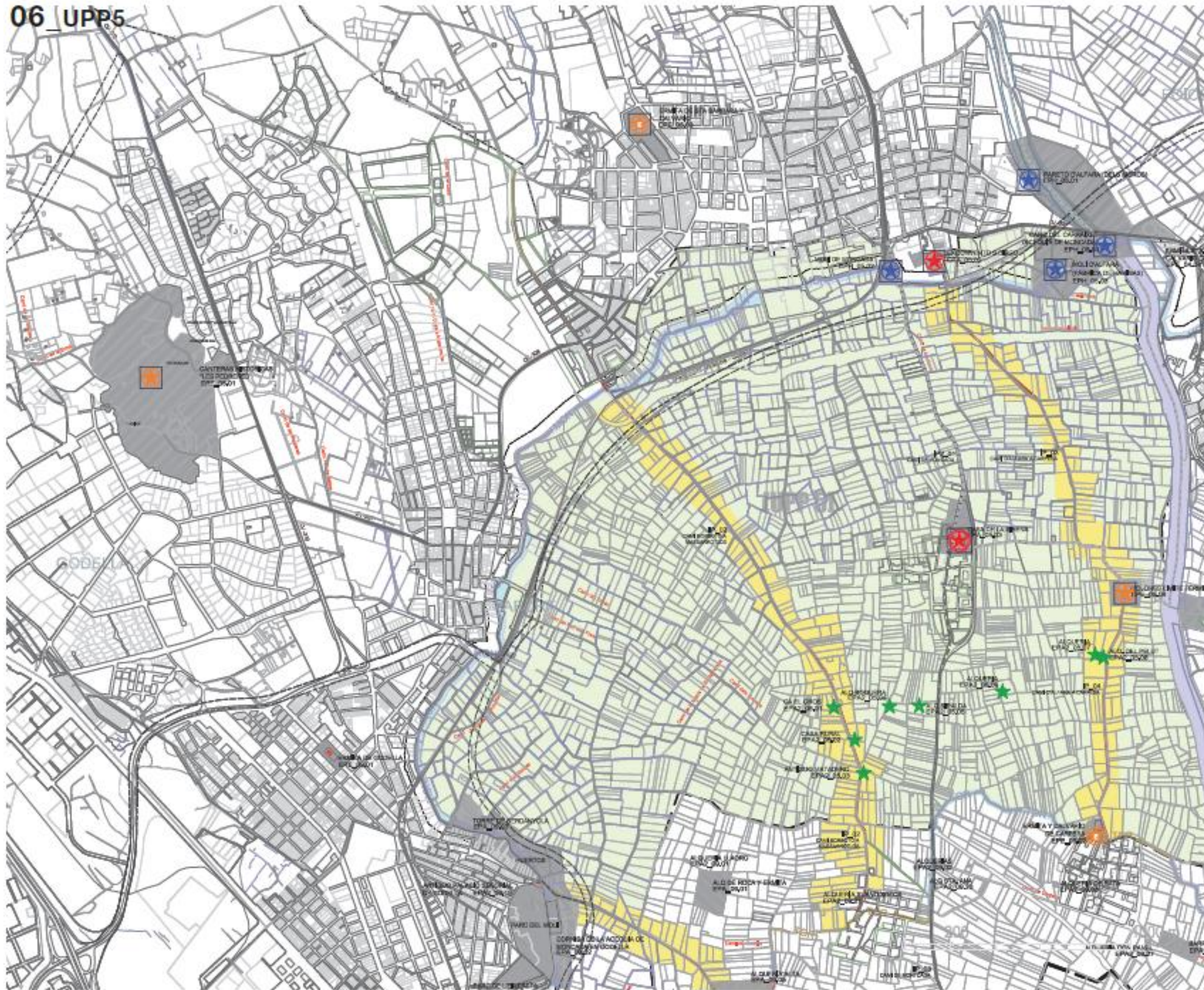

U.P.P (05) HUERTA DE L'ARC DE MONCADA

ELEMENTOS HIDRÁULICOS

Primer Grado

EPH_05.01	Paretó dels Moros (ALF)	BRL
EPH_05.02	Molí de Moncada (MNC)	BRL
EPH_05.03	Molí d'Alfara (ALF) (Fàbrica de Harinas)	BRL
EPH_05.04	Canó del Carraixet (Aq. Moncada) (ALF-VIN)	BRL

ELEMENTOS ARQUITECTÓNICOS

Primer Grado

EPA_05.01	Alquería del Relotge (VLC)	BRL
EPA_05.02	Exconvento del San Diego de Alfara (ALF)	BRL
EPA_05.03	Casa de la Sirena (ALF)	BIC

Segundo Grado

EPA2_05.01	Ca El Gros	
EPA2_05.02	Casa Rural	
EPA2_05.03	Antiguo matadero	
EPA2_05.04	Alquería Boquera	
EPA2_05.05	Alquería Ripalda	
EPA2_05.06	Alquería	
EPA2_05.07	Alquería	
EPA2_05.08	Alquería del Pelut	

ELEMENTOS ETNOLÓGICOS

EPE_05.01	Canteras Históricas 'Les Pedreres' (GOD)	BRL
EPE_05.02	Ermita y Calvario de Carpesa (VLC)	BRL
EPE_05.03	Ermita Santa Bárbara y Calvario de Moncada (MNC)	BRL
EPE_05.04	Mojones y Cruz de Término (ALF)	



U.P.P (06) HUERTA DE ALBORAIA-ALMÀSSERA

ELEMENTOS HIDRÁULICOS

Primer Grado

EPH_06.01	Llengües de Miracle-Gaiato (Aceq. de Rascanya)	BRL-TAG
EPH_06.02	Molí de l'Ascensió (ALB)	BRL-TAG
EPH_06.03	Molí Farinós/Molí Nou (VLC)	BRL-TAG
EPH_06.04	Molí de Gamba (ALB)	BRL
EPH_06.05	Molí de Vera (VLC)	BRL-TAG

ELEMENTOS ARQUITECTÓNICOS

Primer Grado

EPA_06.01	Casa Quelo (ALM)	BRR-BRL
EPA_06.02	Barraca Partida Masamardá (ALB)	BRR-BRL
EPA_06.03	Alquería Partida Masamardá (ALB)	BRL
EPA_06.04	Barraca Lladró (ALB)	BRR-BRL
EPA_06.05	Barraca 37 (ALB)	BRR-BRL
EPA_06.06	Barraca (ALB)	BRR-BRL
EPA_06.07	Alquería de Requeni (ALB)	BRL
EPA_06.08	Alquería de Serra (VLC)	BRL
EPA_06.09	Barracas de Panach (VLC)	BRR-BRL
EPA_06.10	Alquería Galip Patach (La Carda) (ALB)	BRL
EPA_06.11	Barraca (VLC)	BRR-BRL
EPA_06.12	Alquería de la Palma y panel cerámico (VLC)	BRL

Segundo Grado

EPA2_06.01	Casa El Roig
EPA2_06.02	Casa Aureli
EPA2_06.03	Casa Canya
EPA2_06.04	Casa Soy
EPA2_06.05	Villa Santa Bárbara
EPA2_06.06	Casa Rubio/Casa Suño
EPA2_06.07	Casa Baset
EPA2_06.08	Casa Petit
EPA2_06.09	Casa Rodrigo
EPA2_06.10	Casa Tolí
EPA2_06.11	Casa de Mano
EPA2_06.12	Casa Pere Pota
EPA2_06.13	Casa
EPA2_06.14	Casa Soler
EPA2_06.15	Casa
EPA2_06.16	Casa
EPA2_06.17	Casa nº15
EPA2_06.18	Alquería Pastor
EPA2_06.19	Casa Macaraco
EPA2_06.20	Cjto. Casa Chiner y Casa-Barraca
EPA2_06.21	Casa Blai
EPA2_06.22	Casa El Marro
EPA2_06.23	Casa El Ratat
EPA2_06.24	Casa 99-100
EPA2_06.25	Casa El Forner
EPA2_06.26	Casa
EPA2_06.27	Casa nº39

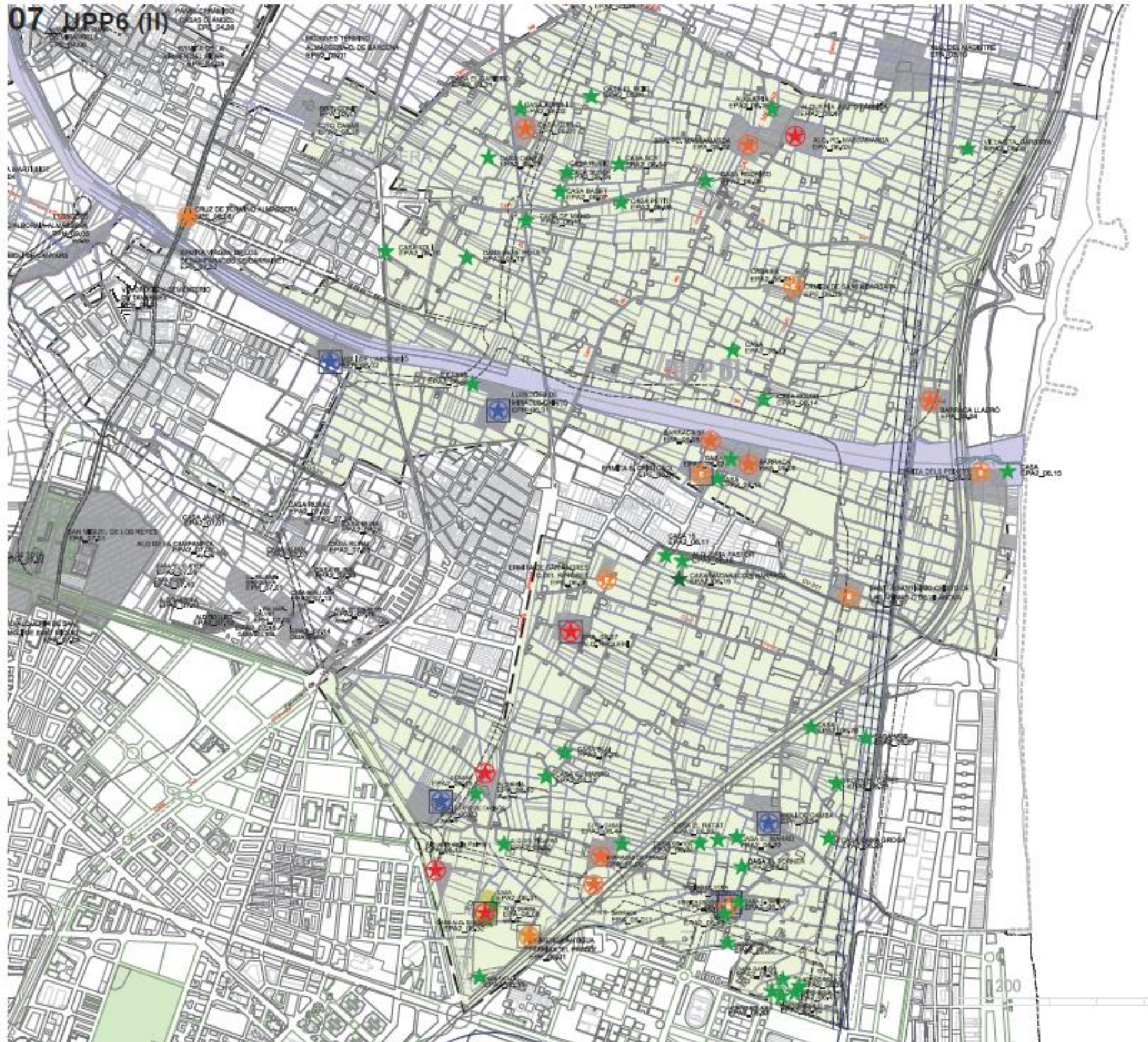

- EPA2_06.28 Forn El Gatet
- EPA2_06.29 Casa Cama Grogà
- EPA2_06.30 Alquería del Figuero
- EPA2_06.31 Casa
- EPA2_06.32 Casa Alq. Serra. [ámbito Alq. Serra]
- EPA2_06.33 Casa Ocala
- EPA2_06.34 Casa Camí Farinós
- EPA2_06.35 Casa Vera
- EPA2_06.36 Alquería (ámbito alq. Pda. Massamarda)
- EPA2_06.37 Alquería
- EPA2_06.38 Casa Garilgs
- EPA2_06.39 Alquería
- EPA2_06.40 Alquería
- EPA2_06.41 Alquería
- EPA2_06.42 Casa [ámbito Brr. Pda. El milagro]
- EPA2_06.43 Casa [ámbito Moll i Ermita de Vera]
- EPA2_06.44 Cjto. Casas
- EPA2_06.45 2 Casas (ámbito Alq. Galip-Patach)
- EPA2_06.46 2 Casas (ámbito LL. Miracle-Gaiato)
- EPA2_06.47 Alquería junto a fábrica
- EPA2_06.48 Casa FS

ELEMENTOS ETNOLÓGICOS

Primer Grado

- | | | |
|-----------|---|-----|
| EPE_06.01 | Chimenea Antigua Fábrica "El Prado" (VLC) | BRL |
| EPE_06.02 | Ermita dels Peixets (ALB) | BRL |
| EPE_06.03 | Ermita de Vera (VLC) | BRL |
| EPE_06.04 | Ermita de San Cristófol (ALB) | BRL |
| EPE_06.05 | Ermita de Santa Bárbara (ALB) | BRL |
| EPE_06.06 | Ermita de San Andrés (del Retoret) (ALB) | BRL |
| EPE_06.07 | Ermita del Santísimo Cristo de las Ánimas (o de Vilanova) (ALB) | BRL |
| EPE_06.08 | Cruz de Término de Almàssera | BRL |

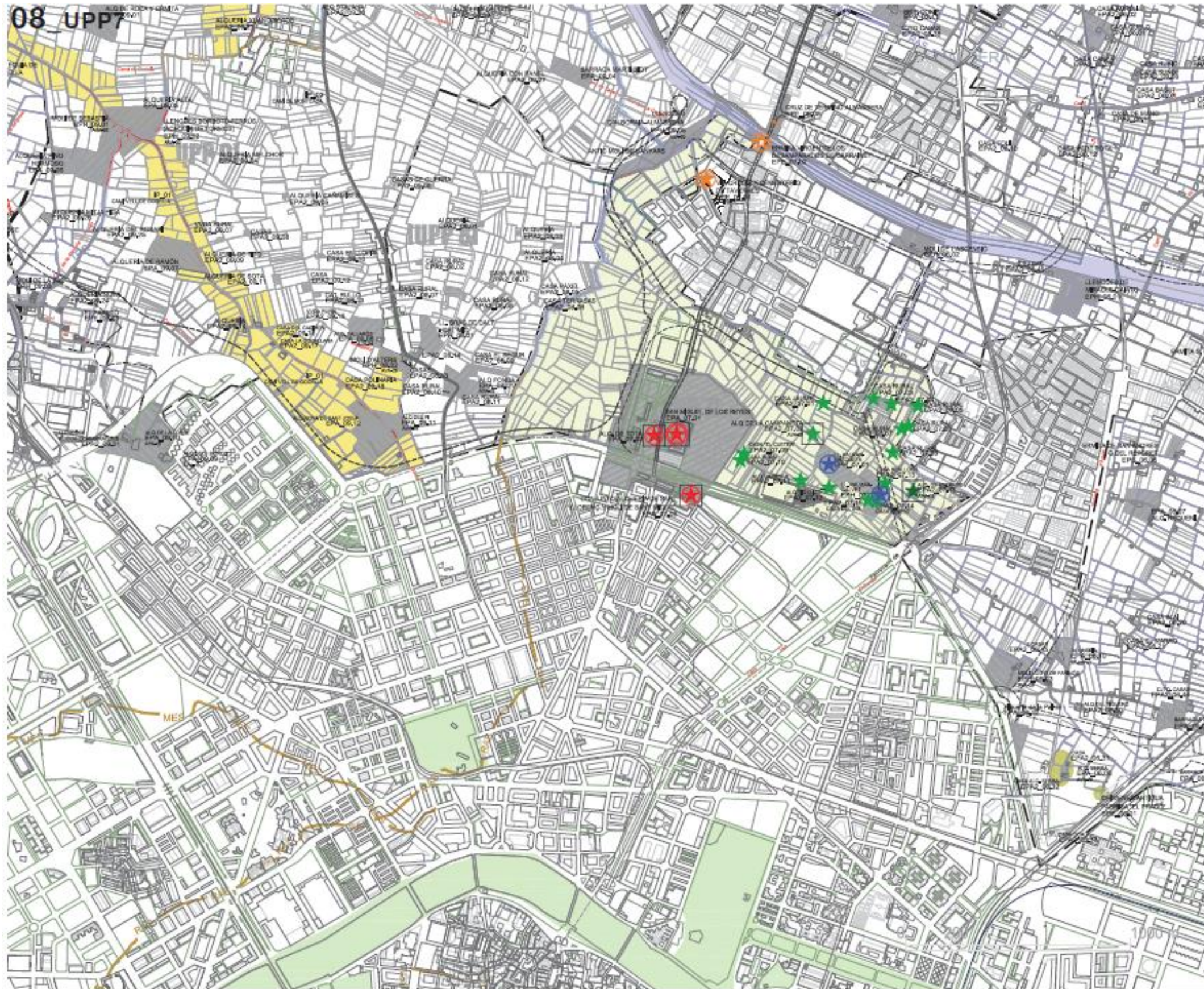
**U.P.P (07) HUERTA DE SANT MIQUEL DELS REIS****ELEMENTOS HIDRÁULICOS**

Primer Grado

EPH_07.01	Llengües del Palmar-Masquefa (Aceq. del Palmar) (VLC)	BRL
EPH_07.02	Llengües del Palmar-Calvet (Aceq. del Palmar) (VLC)	BRL

ELEMENTOS ARQUITECTÓNICOS

Primer Grado

EPA_07.01	San Miquel dels Reis (VLC)	BIC (San Miguel de los Reyes)
EPA_07.02	Alquería de Tota (VLC)	BRL
EPA_07.03	Alquería de San Llorenç y Molí de Sant Miquel (VLC)	BRL

Segundo Grado

EPA2_07.01	Casa Jaume
EPA2_07.02	Alquería de la Campaneta
EPA2_07.03	Casa Rural
EPA2_07.04	Casa Rural
EPA2_07.05	Casa Rural
EPA2_07.06	Casa Rural
EPA2_07.07	Casa Rural
EPA2_07.08	Casa Rural
EPA2_07.09	Casa "El Cueter"
EPA2_07.10	Casa Rural
EPA2_07.11	Alquería Garrofa
EPA2_07.12	Alquería del Tío Lliso
EPA2_07.13	Casa Belloch
EPA2_07.14	Casa Senent
EPA2_07.15	Casa del Sol
EPA2_07.16	Alquería de Estrems

ELEMENTOS ETNOLÓGICOS

Primer Grado

EPE_07.01	Vía Crucis y Cementerio de Tavernes Blanques (TVN)	BRL
EPE_07.02	Ermita de la Virgen de los Desamparados (TVN)	BRL



U.P.P (08) HUERTA DE PETRA

ELEMENTOS HIDRÁULICOS

Primer Grado

EPH_08.01	Llengües del braç de Dalt-del Mig (Petra-Mestalla) (VLC)	BRL
EPH_08.02	Molí dels Alters (Poble Nou) (VLC)	BRL-TAG

ELEMENTOS ARQUITECTÓNICOS

Primer Grado

EPA_08.01	Alqueria Fonda (VLC)	BRL
-----------	----------------------	-----

Segundo Grado

EPA2_08.01	Alqueria
EPA2_08.02	Casa Rural
EPA2_08.03	Alqueria
EPA2_08.04	Alqueria
EPA2_08.05	Casa Patxell
EPA2_08.06	Casa Terrassas
EPA2_08.07	Casa Rural
EPA2_08.08	Casa Rural
EPA2_08.09	Casa El Segur [ámbito Alq. Fonda]
EPA2_08.10	Casa Rural [ámbito Alq. Fonda]
EPA2_08.11	Casa Rural [ámbito Alq. Fonda]
EPA2_08.12	Casa Rural
EPA2_08.13	2 Casas [ámbito Molí Alters]
EPA2_08.14	Casa [ámbito Molí Alters]

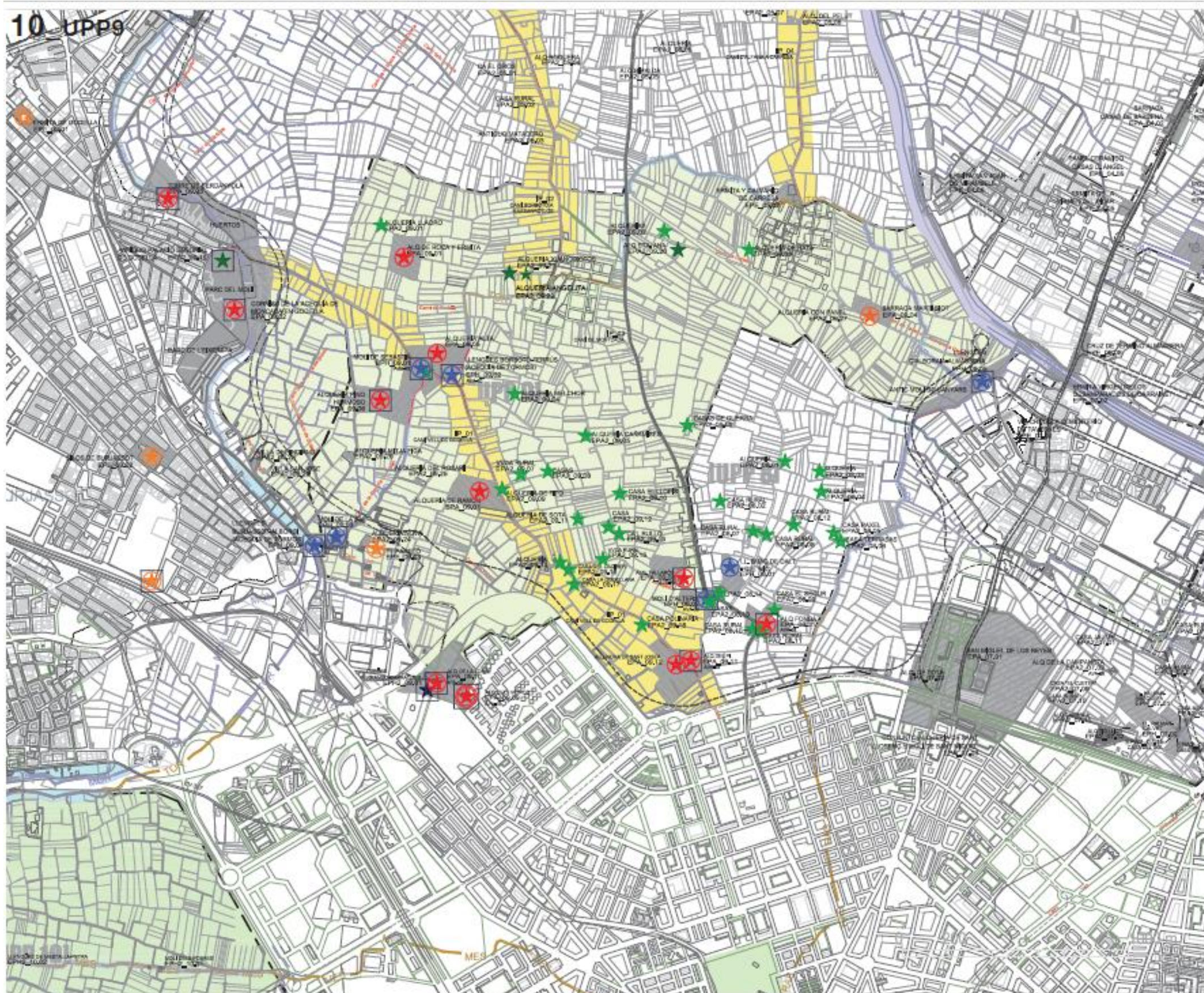

U.P.P (09) HUERTA DE BURJASSOT-BORBOTÓ-CARPEA (TORMOS)

ELEMENTOS HIDRÁULICOS

Primer Grado

EPH_09.01	Molí de Sebastià (VLC)	BRL-TAG
EPH_09.02	Llengües de Ferrús-Borbotó (Alquería de Tormos) (VLC)	BRL-TAG
EPH_09.03	Molí de la Sal o del Salt (BRJ)	BRL-TAG
EPH_09.04	Llengües de Burjassot-Alborgí (Aceq. de Tormos) (BRJ)	BRL-TAG
EPH_09.05	Llengües d'Alboraia-Almàspera (Rascanya) (TVN)	BRL-TAG

Segundo Grado

EPH2_09.01	Llengües de Ferrando-Barraques
------------	--------------------------------

ELEMENTOS ARQUITECTÓNICOS

Primer Grado

EPA_09.01	Alquería Roca y Ermita (VLC)	BRL
EPA_09.02	Cornisa sobre la huerta de la Acequia de Moncada en Godella (BRJ-GOD)	BIC-BRL
EPA_09.03	Torre de Boil o de Cerdanyola (GOD)	BRL
EPA_09.04	Barraca de Martí Biot (VLC)	BRR-BRL
EPA_09.05	Alquería Alta (VLC)	BRL
EPA_09.06	Alquería del Pino Hermoso (VLC)	BRL
EPA_09.07	Alquería de Ramón (VLC)	BRL
EPA_09.08	Alquería Tallarós (VLC)	BRL
EPA_09.09	Alquería dels Moros (VLC)	BIC
EPA_09.10	Alquería de la Torre (VLC)	BRL-BIC
EPA_09.11	Alquería del Pi (VLC)	BRL
EPA_09.12	Alquería Nova de San Josep (VLC)	BRL

Segundo Grado

EPA2_09.01	Alquería Llaoro
EPA2_09.02	Alquerías
EPA2_09.03	Alquería de Rata
EPA2_09.04	Alquería Melchor
EPA2_09.05	Alquería Canyamises
EPA2_09.06	Casas de Guerra
EPA2_09.07	Vivienda rural
EPA2_09.08	Casas
EPA2_09.09	Alquería del Tito
EPA2_09.10	Casa El Llopis
EPA2_09.11	Alquería de Sota
EPA2_09.12	Casa
EPA2_09.13	Ca'l Rullo
EPA2_09.14	Alquería
EPA2_09.15	Vivienda rural
EPA2_09.16	Casa del Cadirer
EPA2_09.17	Casa La Godellana
EPA2_09.18	Casa Polinaria
EPA2_09.19	Palacio Señorial de Godella
EPA2_09.20	Alquería de Santa Ana
EPA2_09.21	Alquería Xuano Xotos

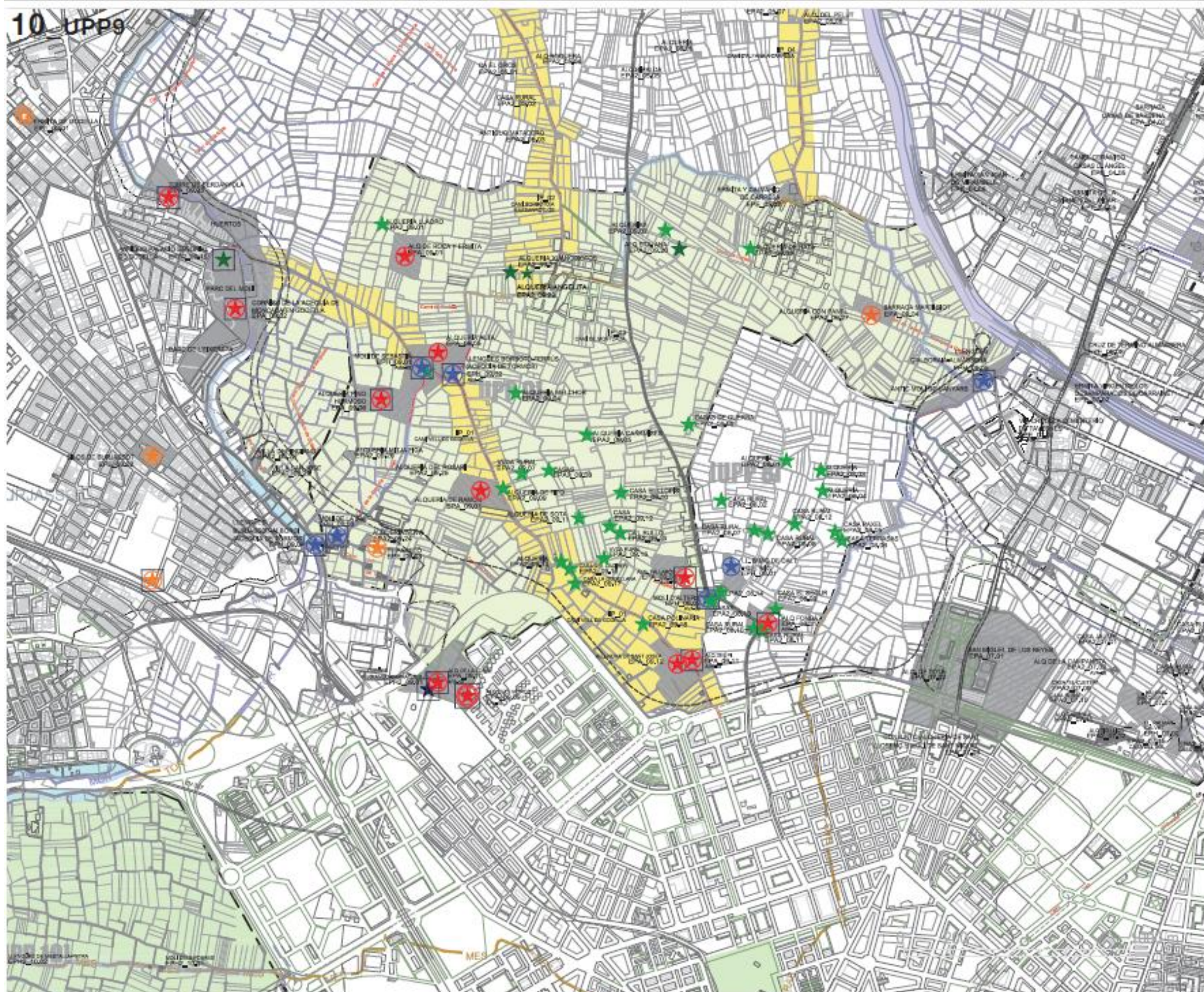

EPA2_09.22 Alquería Angelita

ELEMENTOS ETNOLÓGICOS

Primer Grado

EPE_09.01	Ermita de Godella (GOD)	BRL
EPE_09.02	Silos de Burjassot y Ermita de la Virgen de la Cabeza (BRJ)	BIC
EPE_09.03	El Paretó (BRJ)	BRL

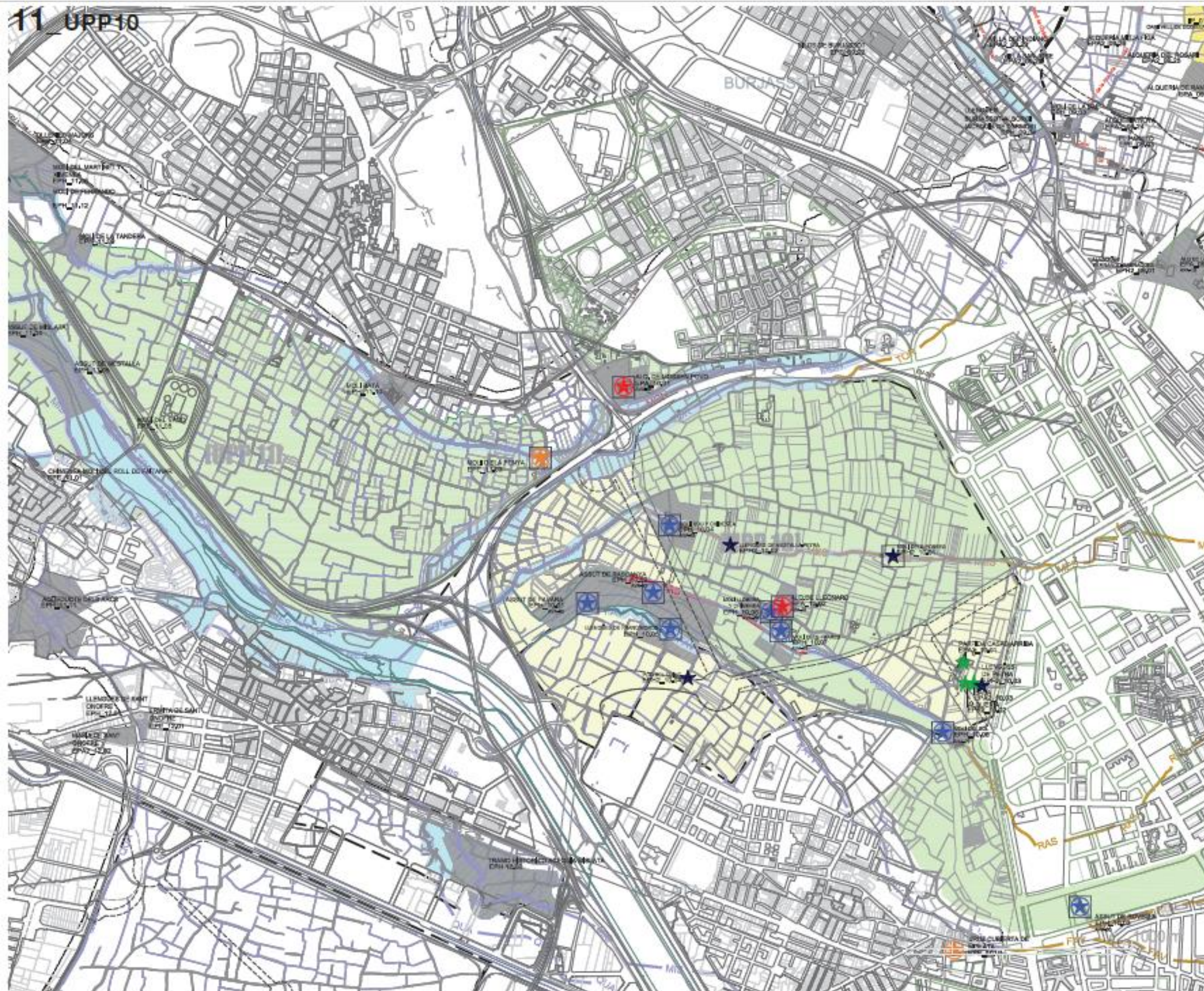
**U.P.P (10) HUERTA DE CAMPANAR-RIU VELL****ELEMENTOS HIDRÁULICOS**

Primer Grado

EPH_10.01	Assut de Favara (QPT-PTN)	BRL-TAG
EPH_10.02	Assut de Rascanya (QPT-VLC)	BRL-TAG
EPH_10.03	Assut de Rovella (VLC)	BRL-TAG
EPH_10.04	Molí Nou (o de la Saldia) (VLC)	BRL-TAG
EPH_10.05	Llengües del Franc/Moros (QPT)	BRL
EPH_10.06	Molí Llobera y chimenea (Campanar) (VLC)	BRL-TAG
EPH_10.07	Molí dels Freres o de S. Domingo (Campanar) (VLC)	BRL-TAG
EPH_10.08	Molí del Sol (Campanar) (VLC)	BRL-TAG
EPA_10.01	Alquería de Mossén Povo (VLC)	BRL
EPA_10.02	Alquería de Leonard (VLC)	BRL
EPH2_10.01	Molí dels Pobres	BRL

Segundo Grado

EPH2_10.01	Molí dels Pobres
EPH2_10.02	Llengües de Mestalla-Petra
EPH2_10.03	Llengües de Petra-braç de Campanar
EPH2_10.04	Pou del Quint

ELEMENTOS ARQUITECTÓNICOS

Primer Grado

EPA_10.01	Alquería de Mossén Povo (VLC)	BRL
EPA_10.02	Alquería de Leonard (VLC)	BRL

Segundo Grado

EPA2_10.01	Partida de casas de arriba
EPA2_10.02	Alquería
EPA2_10.03	Casa

ELEMENTOS ETNOLÓGICOS

Primer Grado

EPE_10.01	Cruz de Término de Mislata (MIS)	BRL
-----------	----------------------------------	-----

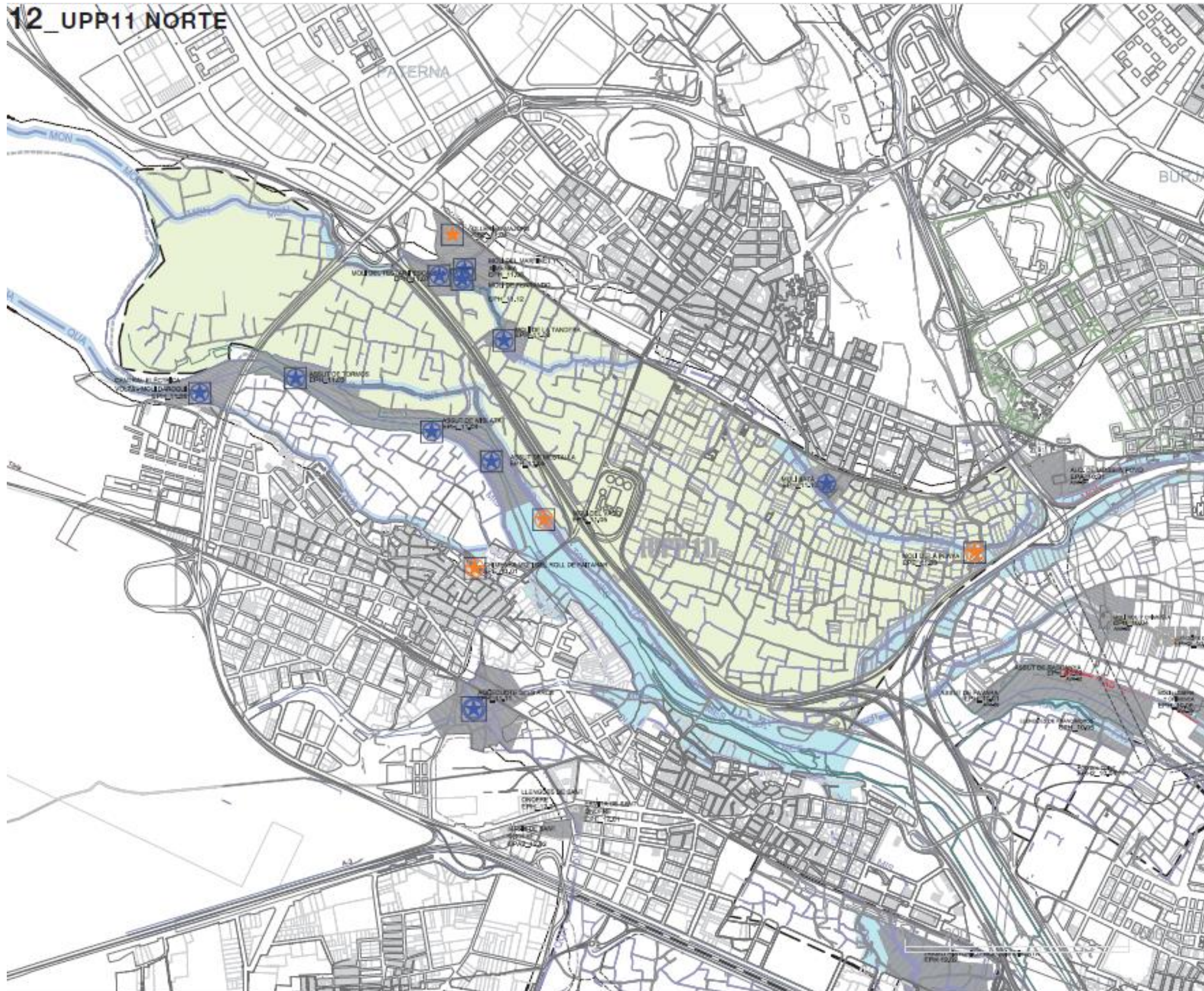

U.P.P (11) HUERTA DE MANISES-PATERNA

ELEMENTOS HIDRÁULICOS

Primer Grado

EPH_11.01	Assut de Moncada (PTN-MNS)	BIC-TAG
EPH_11.02	Assut de Quart-Benàger-Faitanar (PTN-MNS)	BIC-TAG
EPH_11.03	Assut de Tormos (PTN-MNS)	BIC-TAG
EPH_11.04	Assut de Mislata (PTN-MNS)	BIC-TAG
EPH_11.05	Assut de Mestalla (PTN-MNS)	BIC-TAG
EPH_11.06	Central eléctrica Volta (Molí Daroqui) (MNS)	BRL-TAG
EPH_11.07	Molí del Testar y Escaleta (PTN)	BRL
EPH_11.08	Molí Martinet (PTN)	BRL
EPH_11.09	Molí de la Tanderà (PTN)	BRL
EPH_11.10	Molí Batà (PTN)	BRL
EPH_11.11	Aqüeducte d'Els Arcs (MNS)	BIC-TAG
EPH_11.12	Molí de Ferrando (PTN)	BRL

ELEMENTOS ETNOLÓGICOS

Primer Grado

EPE_11.01	Chimenea del Molí de Roll de Faitanar (MNS)	BRL
EPE_11.02	Lloma de Betxi (PTN)	BRL
EPE_11.03	Molí de la penya (PTN)	BRL
EPE_11.04	Olleries Majors (PTN)	BRL
EPE_11.05	Molí del Vado (PTN)	BRL

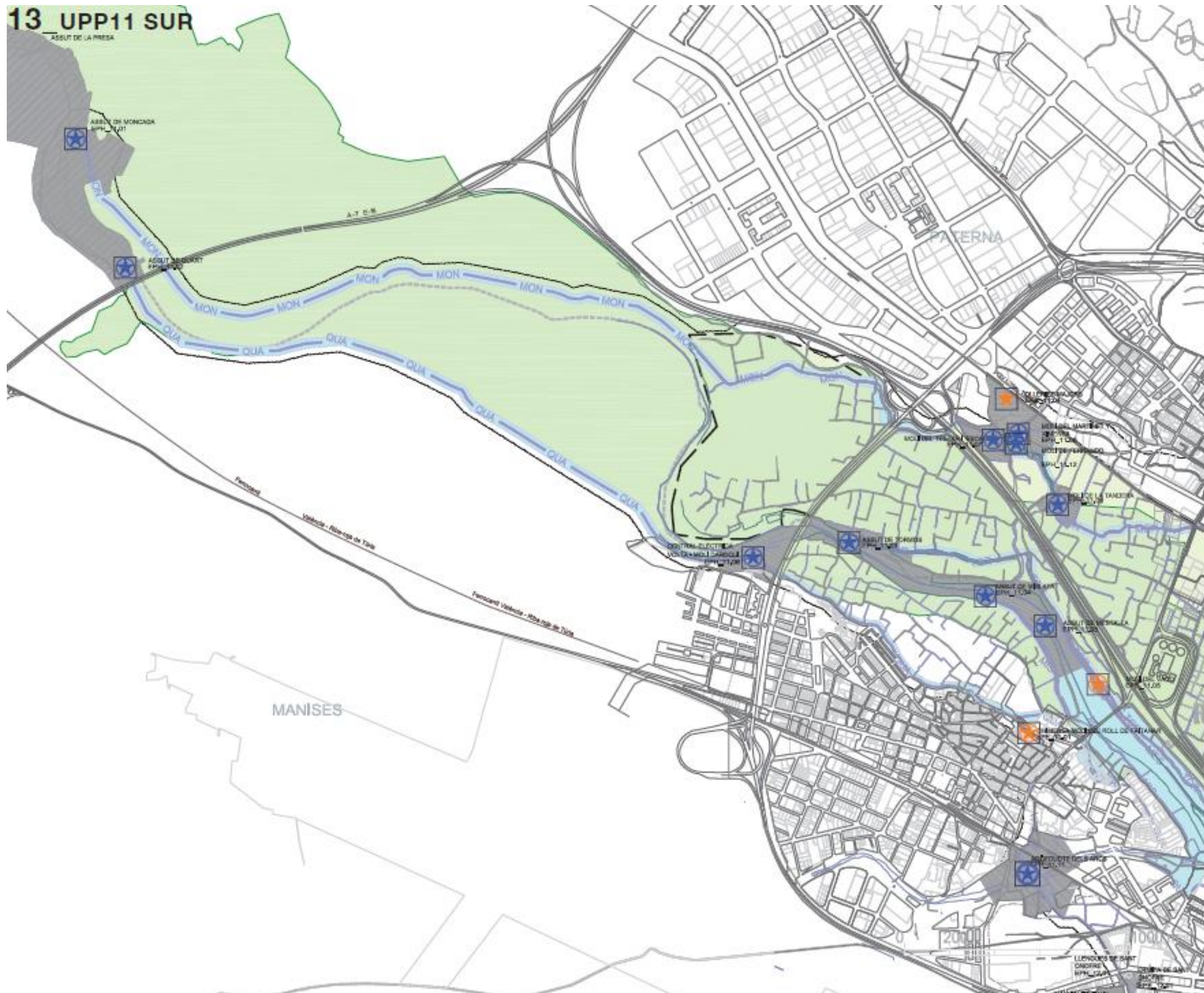
**U.P.P (11) HUERTA DE MANISES-PATERNA****ELEMENTOS HIDRÁULICOS**

Primer Grado

EPH_11.01	Assut de Moncada (PTN-MNS)	BIC-TAG
EPH_11.02	Assut de Quart-Benàger-Faitanar (PTN-MNS)	BIC-TAG
EPH_11.03	Assut de Tormos (PTN-MNS)	BIC-TAG
EPH_11.04	Assut de Mislata (PTN-MNS)	BIC-TAG
EPH_11.05	Assut de Mestalla (PTN-MNS)	BIC-TAG
EPH_11.06	Central eléctrica Volta (Molí Daroqui) (MNS)	BRL-TAG
EPH_11.07	Molí del Testar y Escaleta (PTN)	BRL
EPH_11.08	Molí Martinet (PTN)	BRL
EPH_11.09	Molí de la Tanderà (PTN)	BRL
EPH_11.10	Molí Batà (PTN)	BRL
EPH_11.11	Aqüeducte d'els Arcs (MNS)	BIC-TAG
EPH_11.12	Molí de Ferrando (PTN)	BRL

ELEMENTOS ETNOLÓGICOS

Primer Grado

EPE_11.01	Chimenea del Molí de Roll de Faitanar (MNS)	BRL
EPE_11.02	Lloma de Betxi (PTN)	BRL
EPE_11.03	Molí de la penya (PTN)	BRL
EPE_11.04	Olleries Majors (PTN)	BRL
EPE_11.05	Molí del Vado (PTN)	BRL

14_UPP12



U.P.P (12) HUERTA DE QUART-ALDAIA

ELEMENTOS HIDRÁULICOS

Primer Grado

EPH_12.01	Llengües de S. Onofre (QPT) (C. Quart-Benageber-Faitanar)	BRL-TAG
EPH_12.02	Tramo Histórico Acequia Mislata-Quart (QPT-MIS)	BIC-TAG
EPH_12.03	Llengües del Roll d'Aldaia (ALD) (Benàger)	BRL-TAG

ELEMENTOS ARQUITECTÓNICOS

Segundo Grado

EPA2_12.01	Alquería
EPA2_12.02	Masia de S. Onofre (ámbito Ermita S. Onofre)
EPA2_12.03	Alquería de Dolores

ELEMENTOS ETNOLÓGICOS

Primer Grado

EPE_12.01	Ermita de Sant Onofre (QPT)	BRL
EPE_12.02	Chimeneas en Aldaia (ALD)	
	1. Fumeral Pujadeta del Sord	BRL
	2. Rajolar C. San Onofre	BRL
	3. Rajolar Caladors	BRL
	4. Rajolar Camí del Fondo	BRL
	5. Fumeral Barri del Divendres	BRL
	6. Fumeral Antiga Fàbrica Rajoles	BRL

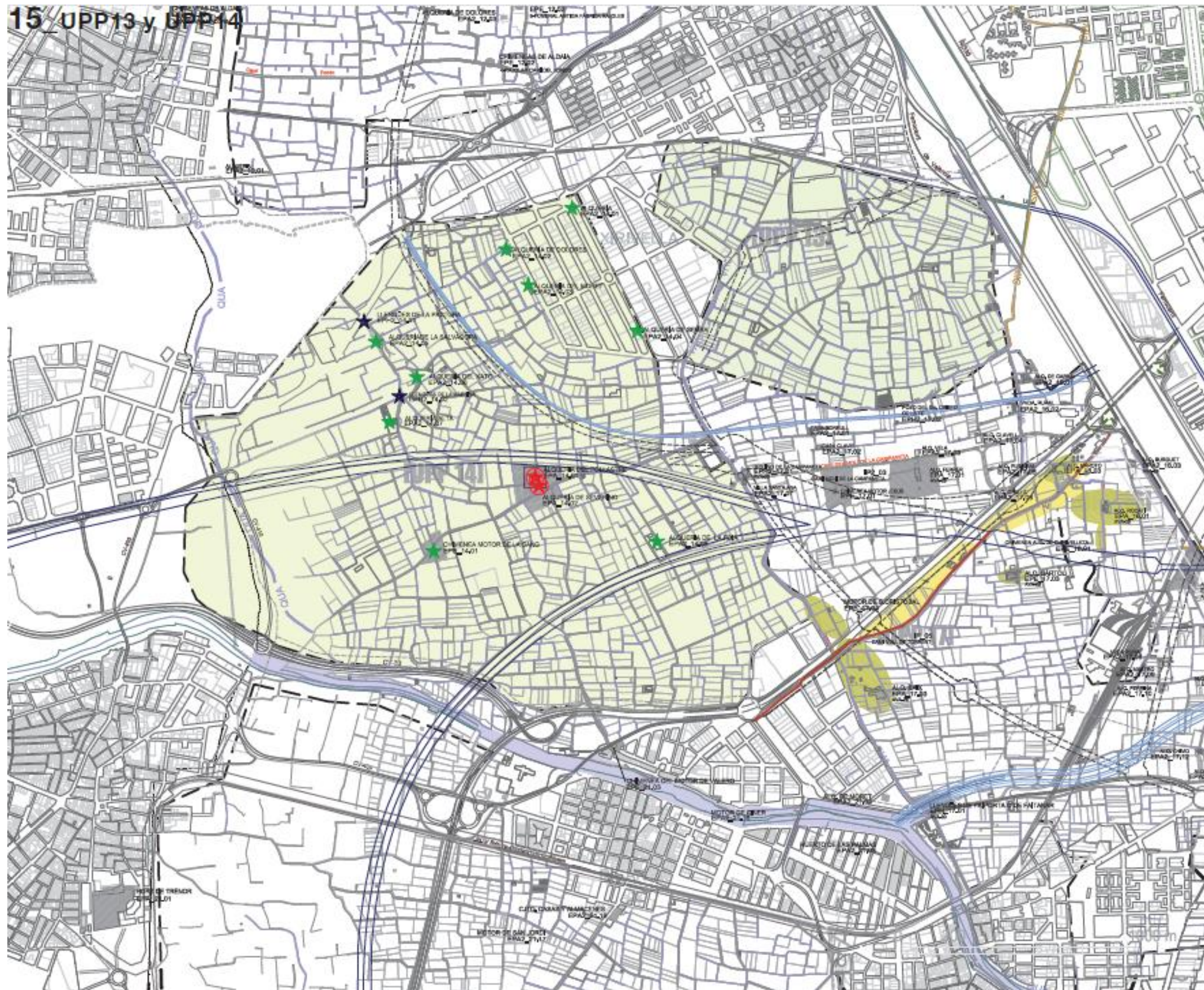
**U.P.P (13) HUERTA DE XIRIVELLA****U.P.P (14) HUERTA DE BENÀGER****ELEMENTOS HIDRÁULICOS**

Segundo Grado

- EPH2_14.01 Llungües de la Pastora (Benàger)
 EPH2_14.02 Llungües de la Martina (Benàger)

ELEMENTOS ARQUITECTÓNICOS

Primer Grado

- EPA_14.01 Alquería del Pollastre (XIR) BRL
 EPA_14.02 Alquería de Severino (XIR) BRL

Segundo Grado

- EPA2_14.01 Alquería
 EPA2_14.02 Alquería de Dolores
 EPA2_14.03 Alquería del Moret
 EPA2_14.04 Alquería de Serra
 EPA2_14.05 Alquería de la Salvadora
 EPA2_14.06 Alquería del Xato
 EPA2_14.07 Alquería Alta
 EPA2_14.08 Alquería de la Foia

ELEMENTOS ETNOLÓGICOS

Primer Grado

- EPE_14.01 Chimenea del Motor de la Sang (PNY) BRL

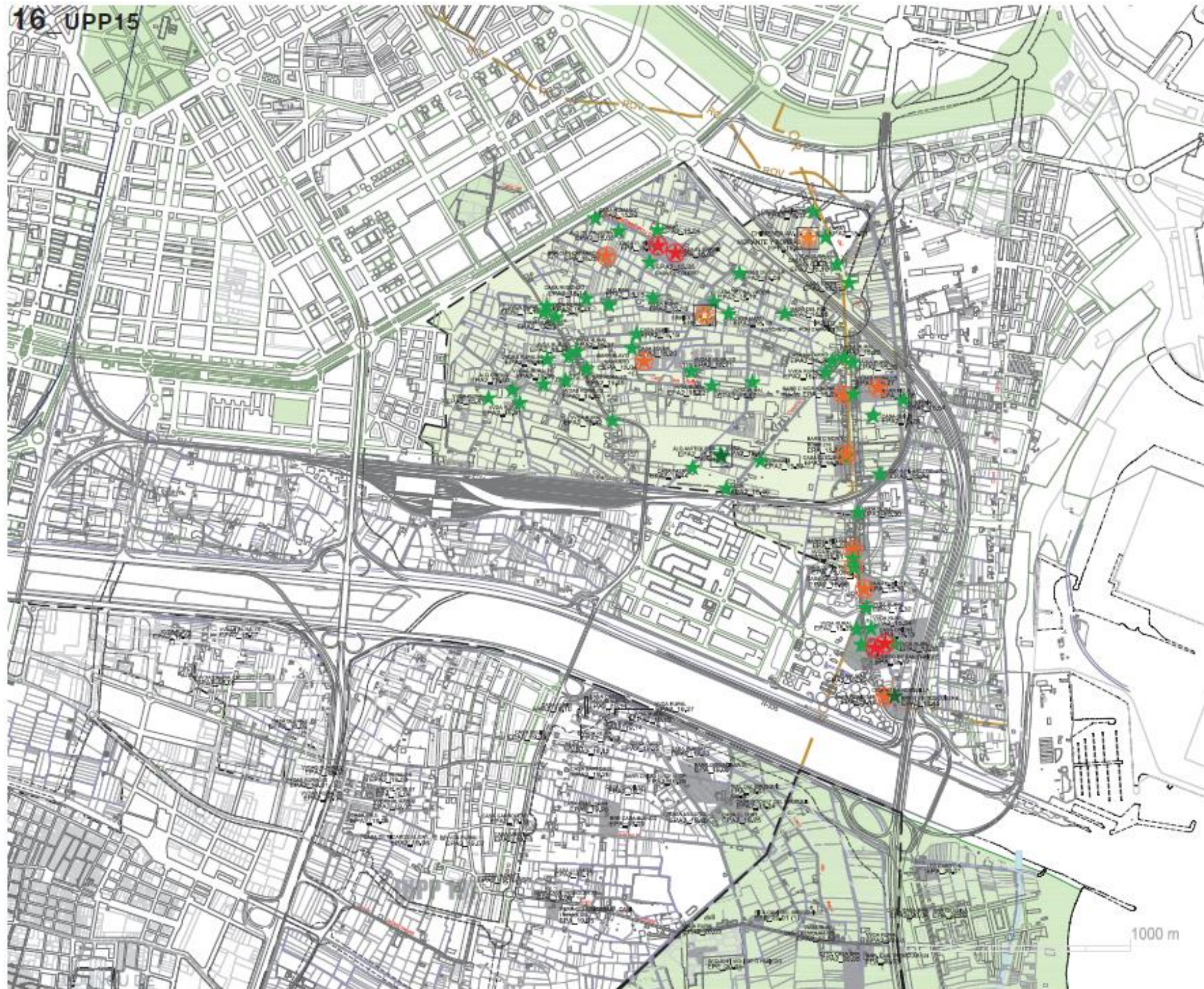

U.P.P (15) HUERTA DE ROVELLA-FRANCS

ELEMENTOS ARQUITECTÓNICOS

Primer Grado

EPA_15.01	Barraca El Rico (VLC)	BRL
EPA_15.02	Casa El Garrit (VLC)	BRL
EPA_15.03	Barraca Camino Catarros (VLC)	BRR-BRL
EPA_15.04	Barraca de Blaio Navarro (VLC)	BRR-BRL
EPA_15.05	Barraca "La Fifla" (VLC)	BRR-BRL
EPA_15.06	Barraca (Av. Morante y Borrás, 168-170) (VLC)	BRR-BRL
EPA_15.07	Barraca (Av. Morante y Borrás, 216) (VLC)	BRR-BRL
EPA_15.08	Barraca C del Riu 150 (VLC)	BRR-BRL
EPA_15.09	Barraca C del Riu, 162 (VLC)	BRR-BRL
EPA_15.10	Barraca C del Riu 163 (VLC)	BRR-BRL
EPA_15.11	Barraca en C del Riu 249 (VLC)	BRR-BRL
EPA_15.12	Huerto de San Enrique (VLC)	BRL
EPA_15.13	Casa Orient (VLC)	BRL

ELEMENTOS ARQUITECTÓNICOS

Segundo Grado

EPA2_15.01	Alquería de Antequera
EPA2_15.02	Casa Romanot
EPA2_15.03	Alquería de la Palmera
EPA2_15.04	Casa
EPA2_15.05	Casa el Colero
EPA2_15.06	Cases de Soler
EPA2_15.07	Casa La Reineta
EPA2_15.08	Masó del Rei
EPA2_15.09	Casa
EPA2_15.10	Vvda rural/Casa El Salao/Casa Cuines
EPA2_15.11	Casa Valero
EPA2_15.12	Vivienda Rural
EPA2_15.13	Vivienda Rural
EPA2_15.14	Casa Redondo
EPA2_15.15	Alquería Real
EPA2_15.16	Vivienda Rural
EPA2_15.17	Casa del Salvador
EPA2_15.18	Casa Manu
EPA2_15.19	Casa Peris
EPA2_15.20	Casa Soler
EPA2_15.21	Viviendas rurales
EPA2_15.22	Vivienda Rural
EPA2_15.23	Vivienda Rural
EPA2_15.24	Casa Navarro
EPA2_15.25	Vivienda Rural
EPA2_15.26	Vivienda Rural
EPA2_15.27	Vivienda rural [ámbito Brr. M. y B. 168]
EPA2_15.28	Casa Quilis
EPA2_15.29	Casa Pilar y casa Lloquero
EPA2_15.30	Vivienda rural
EPA2_15.31	Vivienda rural [ámbito Brr. C. Riu. 150]
EPA2_15.32	Vivienda rural

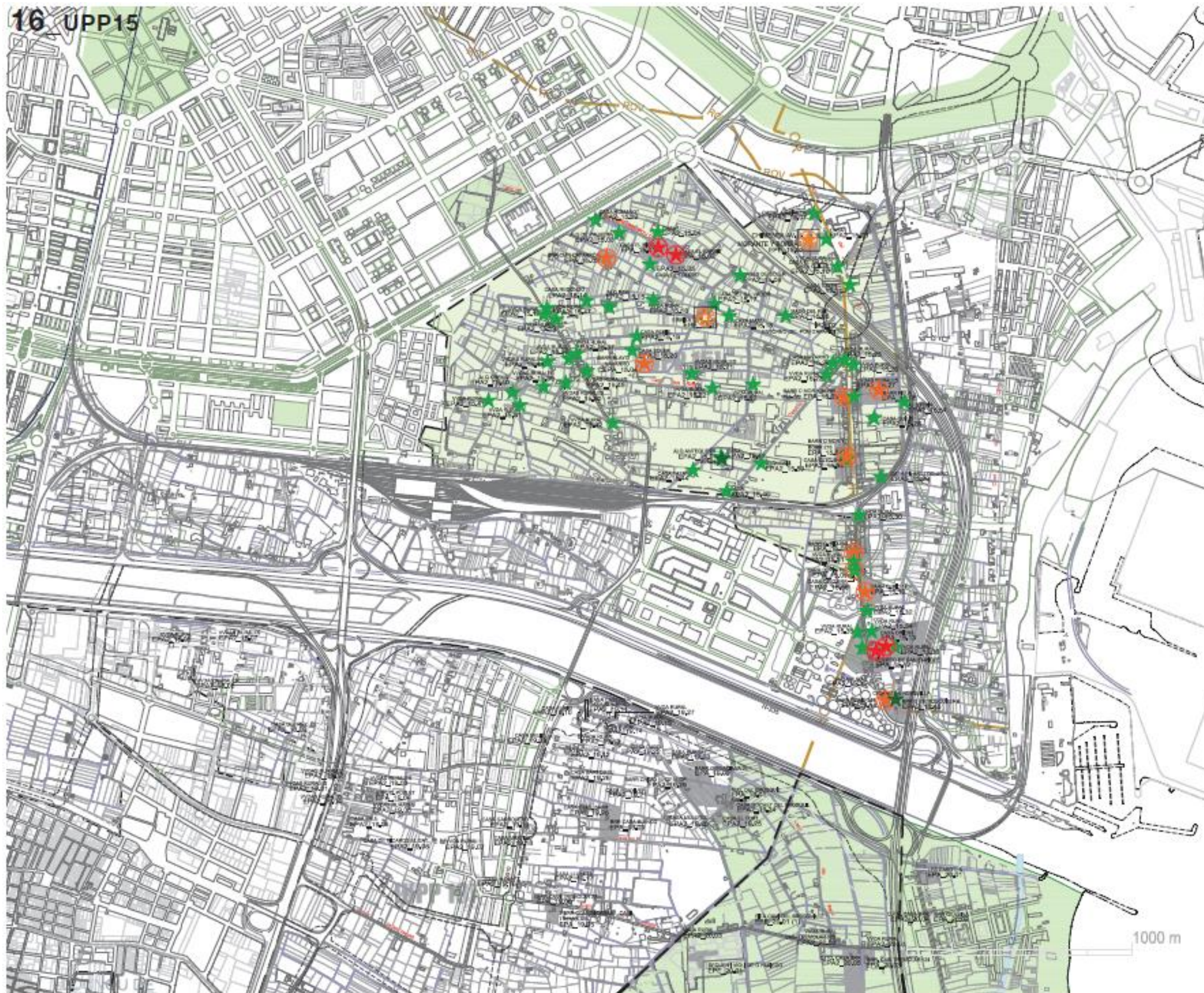

- EPA2_15.33 Vivienda rural [ámbito Huerto S. Enrique]
- EPA2_15.34 Vivienda rural [ámbito Huerto S. Enrique]
- EPA2_15.35 Vivienda Rural
- EPA2_15.36 Vivienda rural [ámbito Huerto S. Enrique]
- EPA2_15.37 Viviendas rurales
- EPA2_15.38 Vivienda rural
- EPA2_15.39 Viviendas rurales
- EPA2_15.40 Alquería Cremada
- EPA2_15.41 Vivienda rural
- EPA2_15.42 Vivienda rural
- EPA2_15.43 Casa
- EPA2_15.44 Casa Tatay
- EPA2_15.45 Barraca [ámbito Brr Carrera Riu 249]
- EPA2_15.46 Vivienda rural
- EPA2_15.47 Vivienda rural
- EPA2_15.48 Vivienda rural
- EPA2_15.49 Viviendas rurales
- EPA2_15.50 Viviendas rurales
- EPA2_15.51 Vivienda rural
- EPA2_15.52 Vivienda rural
- EPA2_15.53 Alquería
- EPA2_15.54 Alquería
- EPA2_15.55 Casa [ámbito Brr Morante y Borrás 216]
- EPA2_15.56 Casa [ámbito Brr Carrera Riu 162]
- EPA2_15.57 Convento de las Salesas
- EPA2_15.58 Iesu Comunió
- EPA2_15.59 Parque del Moli y Devesa
- EPA2_15.60 Parque de l'Eixereta
- EPA2_15.61 Vell Escorxador

ELEMENTOS ETNOLÓGICOS

Primer Grado

- EPE_15.01 Ermita del Fiscal (VLC) BRL
- EPE_15.02 Chimenea en la Av. Jesús Morante y Borrás (VLC) BRL

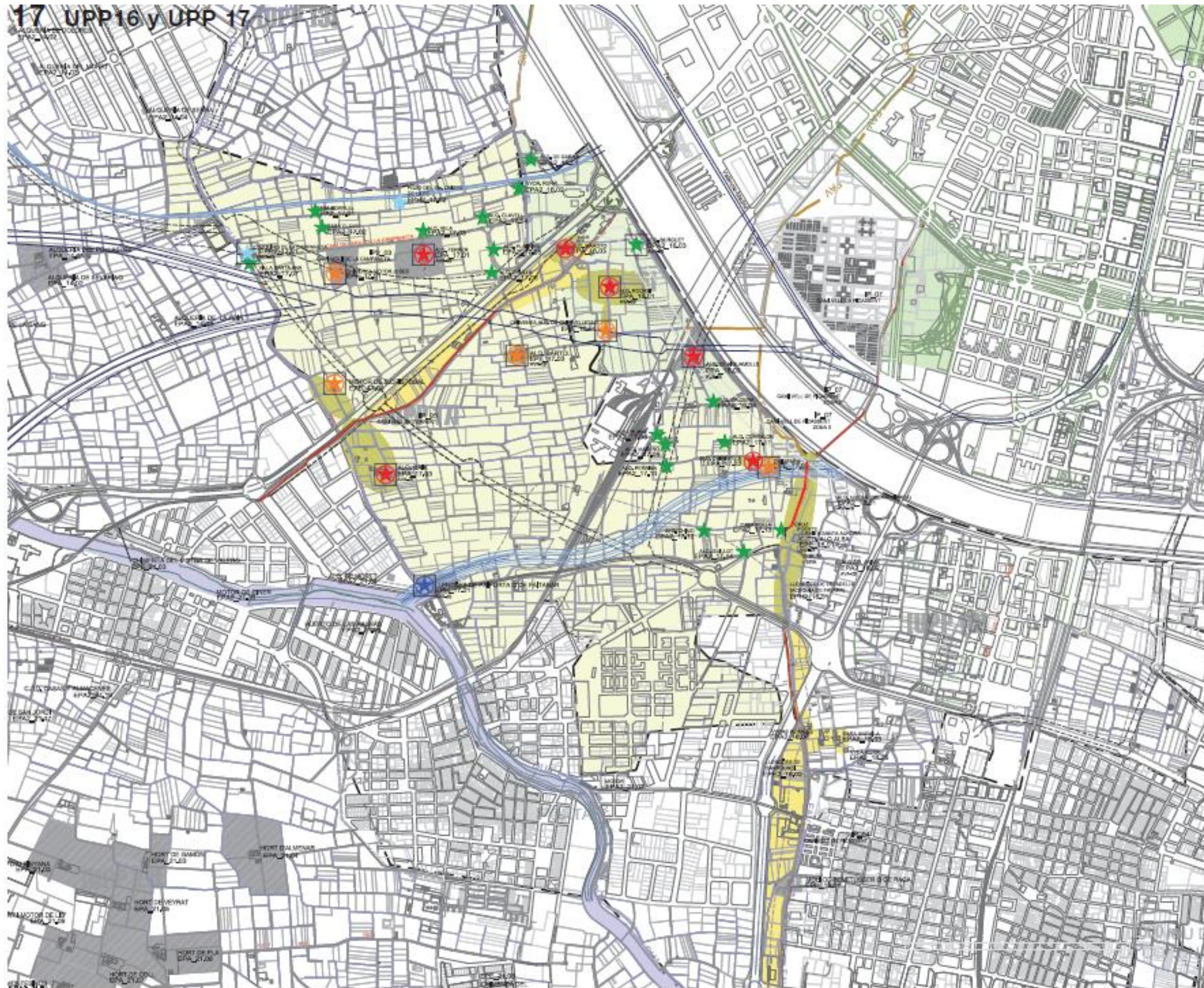

U.P.P (16) HUERTA DE MISLATA-ANDARELLA

ELEMENTOS ARQUITECTÓNICOS

Primer Grado

EPA_16.01	Alquería Rocati (VLC)	BRL
EPA_16.02	Alquería Aiguamolls (VLC)	BRL
EPA_16.03	Alquería Maroto (VLC)	BRL

Segundo Grado

EPA2_16.01	Alquería de Garral
EPA2_16.02	Vivienda rural
EPA2_16.03	Alquería Burguet
EPA2_16.04	Alquería Caldera

ELEMENTOS ETNOLÓGICOS

Primer Grado

EPE_16.01	Chimenea en el Camino de Alquería Xirivelleta (VLC)	BRL
-----------	---	-----

U.P.P (17) HUERTA DE FAITANAR

ELEMENTOS HIDRÁULICOS

Primer Grado

EPH_17.01	Llengües de Paiporta (Faitanar) (VLC)	BRL-TAG
-----------	---------------------------------------	---------

Segundo Grado

EPH2_17.01	Molí de la Campaneta
EPH2_17.02	Pou de Sant Crist de la fe

ELEMENTOS ARQUITECTÓNICOS

Primer Grado

EPA_17.01	Alquería Ferrer (VLC)	BRL
EPA_17.02	Alquería Xirivella (VLC)	BRL
EPA_17.03	Alquería de Baix (VLC)	BRL

Segundo Grado

EPA2_17.01	Casa Borull
EPA2_17.02	Casa Clavell
EPA2_17.03	Alquería Vela
EPA2_17.04	Alquería Clavell
EPA2_17.05	Alquería Purísima
EPA2_17.06	Alquería Chulla
EPA2_17.07	Villa de Santa Ana
EPA2_17.08	Vivienda Rural
EPA2_17.09	Alquería Masero
EPA2_17.10	Alquería Perrina
EPA2_17.11	Alquería Corralón
EPA2_17.12	Alquería Chimo
EPA2_17.13	Casa Polla [ámbito Cjto. Alq. Olba]
EPA2_17.14	Casa Guillot

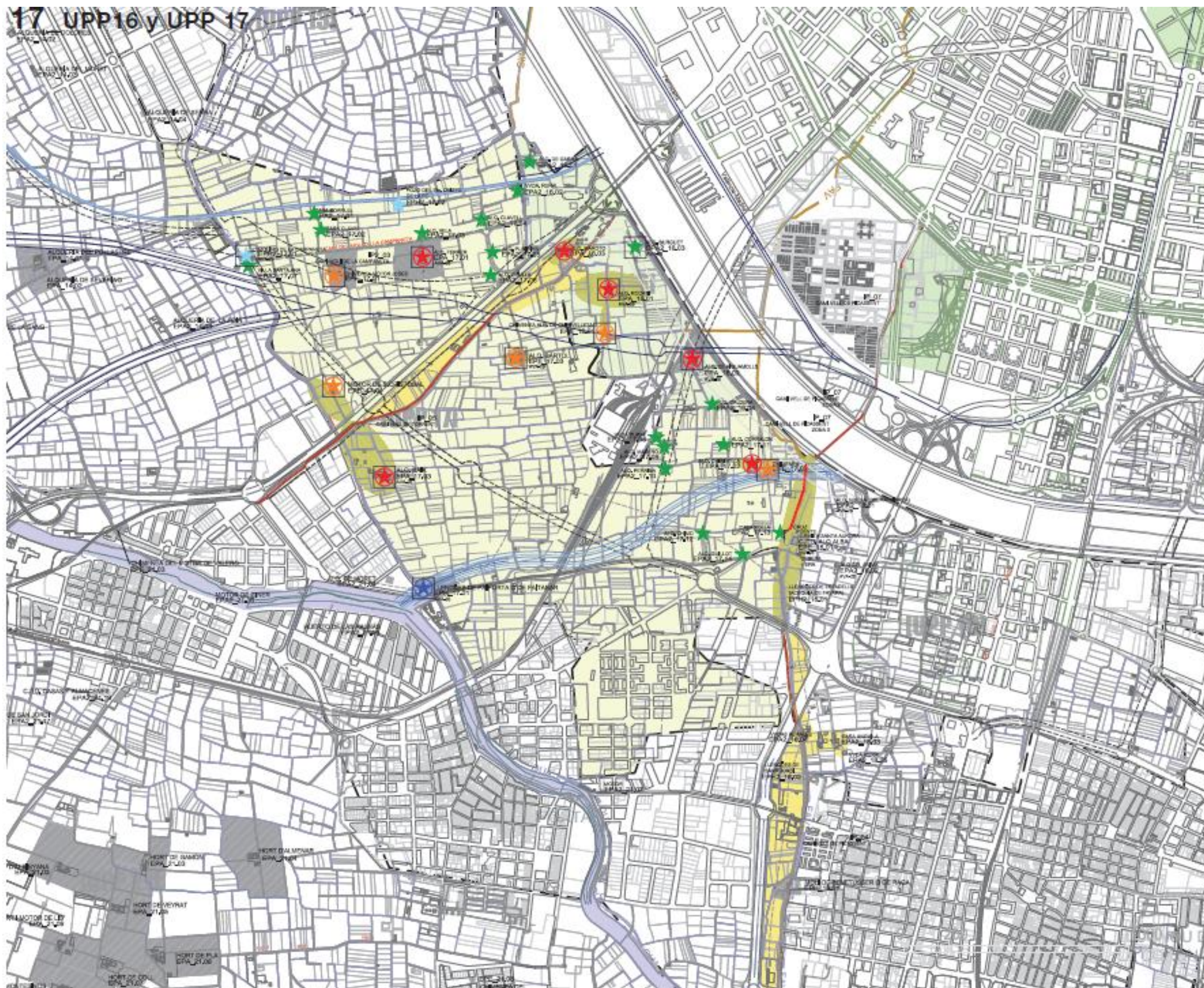
**ELEMENTOS ETNOLÓGICOS**

Primer Grado

EPE_17.01	Chimenea del motor de Ferrer (VLC)	BRL
EPE_17.02	Chimenea en Avenida Tres Cruces (VLC)	BRL
EPE_17.03	Alquería de Bàrtol	BRL
EPE_17.04	Motor de San Cristóbal (VLC)	BRL

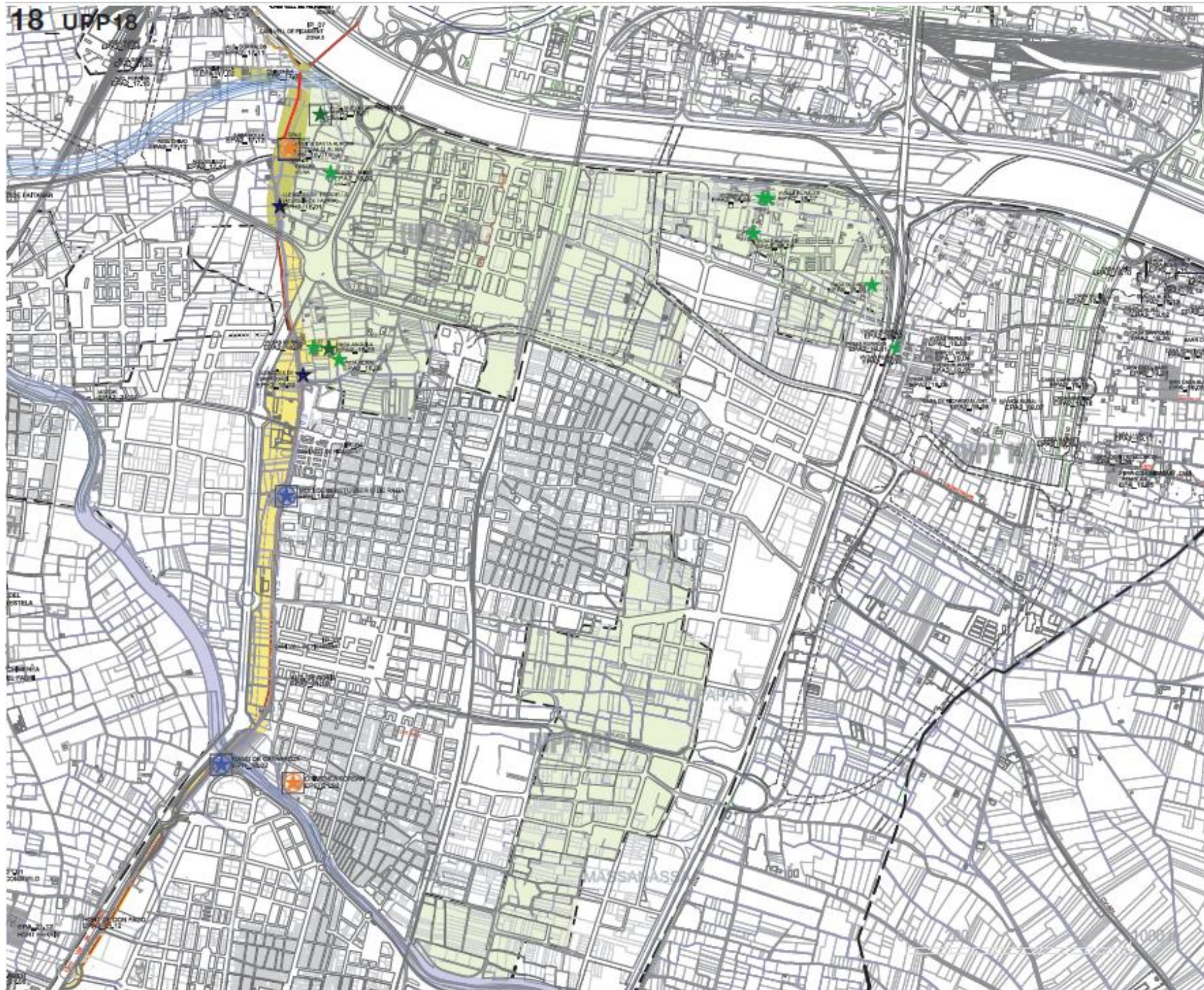

U.P.P (18) HUERTA DE FAVARA

ELEMENTOS HIDRÁULICOS

Primer Grado

- | | | |
|-----------|--------------------------------------|---------|
| EPH_18.01 | Molí de Benetússer o de Raga (VLC) | BRL-TAG |
| EPH_18.02 | Cano de Catarroja (MSS-CTJ) (Favara) | BRL-TAG |

Segundo Grado

- | | |
|------------|------------------------|
| EPH2_18.01 | Llengües d'Estadella |
| EPH2_18.02 | Llengües de Sant Jordi |

ELEMENTOS ARQUITECTÓNICOS

Segundo Grado

- | | |
|------------|---------------------------------------|
| EPA2_18.01 | Alquería Nueva o del Patriarca |
| EPA2_18.02 | Alquería de les Ànimes |
| EPA2_18.03 | Casa Anguila |
| EPA2_18.04 | Viviendas Rurales |
| EPA2_18.05 | Vivienda rural [ámbito Brr C. Poblet] |
| EPA2_18.06 | Vivienda rural |
| EPA2_18.07 | Vivienda rural alineada |
| EPA2_18.08 | Viviendas rurales |
| EPA2_18.09 | Casa del Rey |

ELEMENTOS ETNOLÓGICOS

Primer Grado

- | | | |
|-----------|---|-----|
| EPE_18.01 | Conjunto Ermita-Cruz de Término y Alquería Alba (VLC) | BRL |
|-----------|---|-----|

19 UPP19 y UPP20

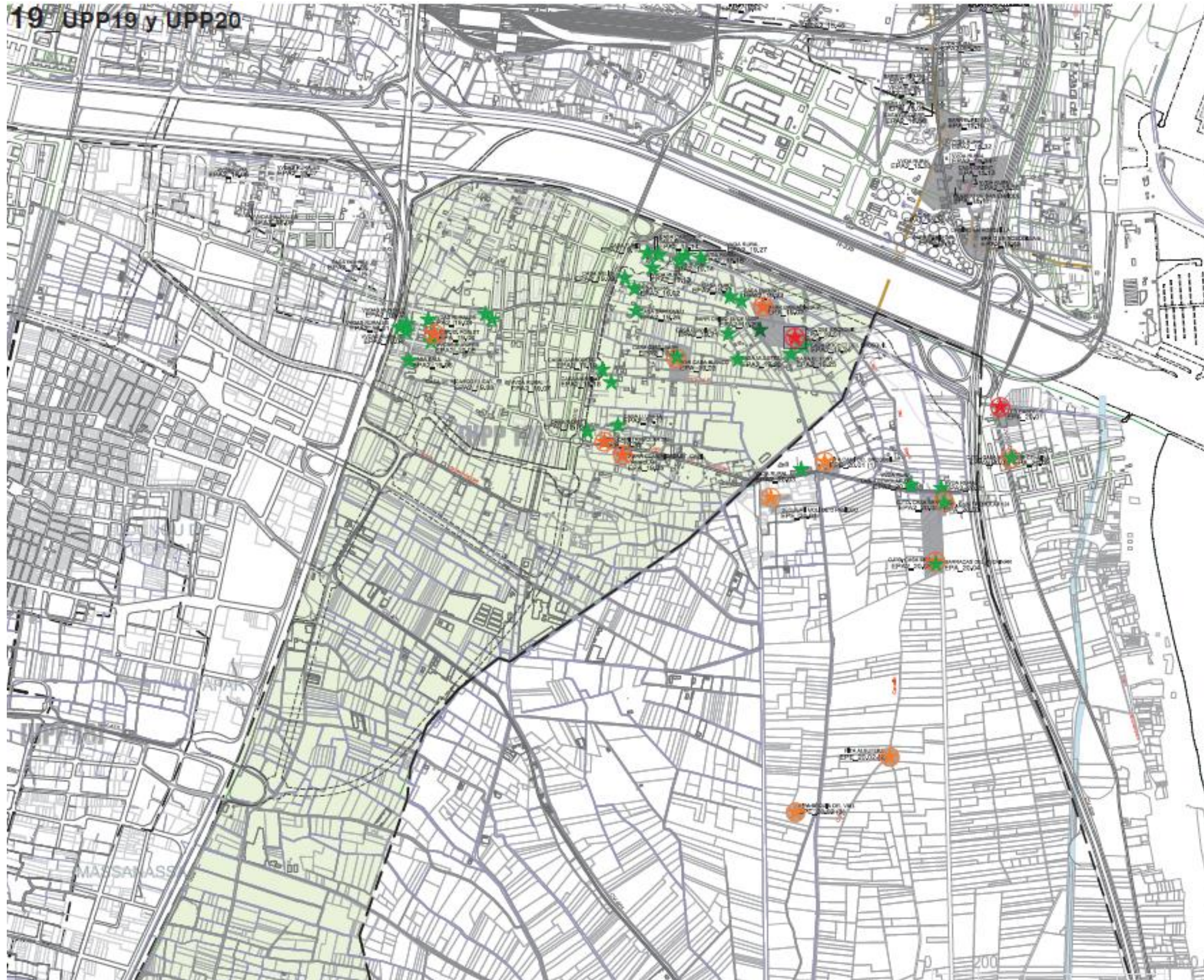

U.P.P (19) HUERTA DE CASTELLAR-OLIVERAR

ELEMENTOS ARQUITECTÓNICOS

Primer Grado

EPA_19.01	Alquería Brosquil (VLC)	BRL
EPA_19.02	Barraca en la Calle Guardiana, 20 (VLC)	BRR-BRL
EPA_19.03	Barraca Casa Blanco (VLC)	BRR-BRL
EPA_19.04	Barraca en la Calle del Poblet, 49 (VLC)	BRR-BRL
EPA_19.05	2 Barracas en el Camino de Tremolar (VLC)	BRR-BRL
EPA_19.06	Barraca en el Camino de Tremolar 27 (VLC)	BRR-BRL

Segundo Grado

EPA2_19.01	Vivienda rural alineada
EPA2_19.02	Viviendas rurales
EPA2_19.03	Viviendas rurales alineadas
EPA2_19.04	Dos viviendas rurales
EPA2_19.05	Vivienda rural alineada
EPA2_19.06	Casa Bale
EPA2_19.07	Vivienda Rural
EPA2_19.08	Casa de Ricardo El Gat
EPA2_19.09	Casa Melio (Casa Melix)
EPA2_19.10	Casa Furio (Casa Cabellera)
EPA2_19.11	Casa Caseller/Casa Rumbero
EPA2_19.12	Casas Rurales
EPA2_19.13	Vivienda y casa rural
EPA2_19.14	Vivienda rural
EPA2_19.15	Vivienda rural
EPA2_19.16	Casa Rabot
EPA2_19.17	Casa Lluneta
EPA2_19.18	Casas Martino
EPA2_19.19	Casas Garrofero
EPA2_19.20	Casa Muletes
EPA2_19.21	Casa Fontiver
EPA2_19.22	Casa Furo (An. Alquería Vilanova)
EPA2_19.23	Casa Purrat
EPA2_19.24	Alq. Rochet del Brosquil (An. Casa Hidalgo)
EPA2_19.25	Casa El Tort [ámbito Alq. Brosquil]
EPA2_19.26	Casa Bartomeu
EPA2_19.27	Vivienda Rural
EPA2_19.28	Casa rural [ámbito Brr. Casa Blanco]
EPA2_19.29	Barraca Chimo el de Llop

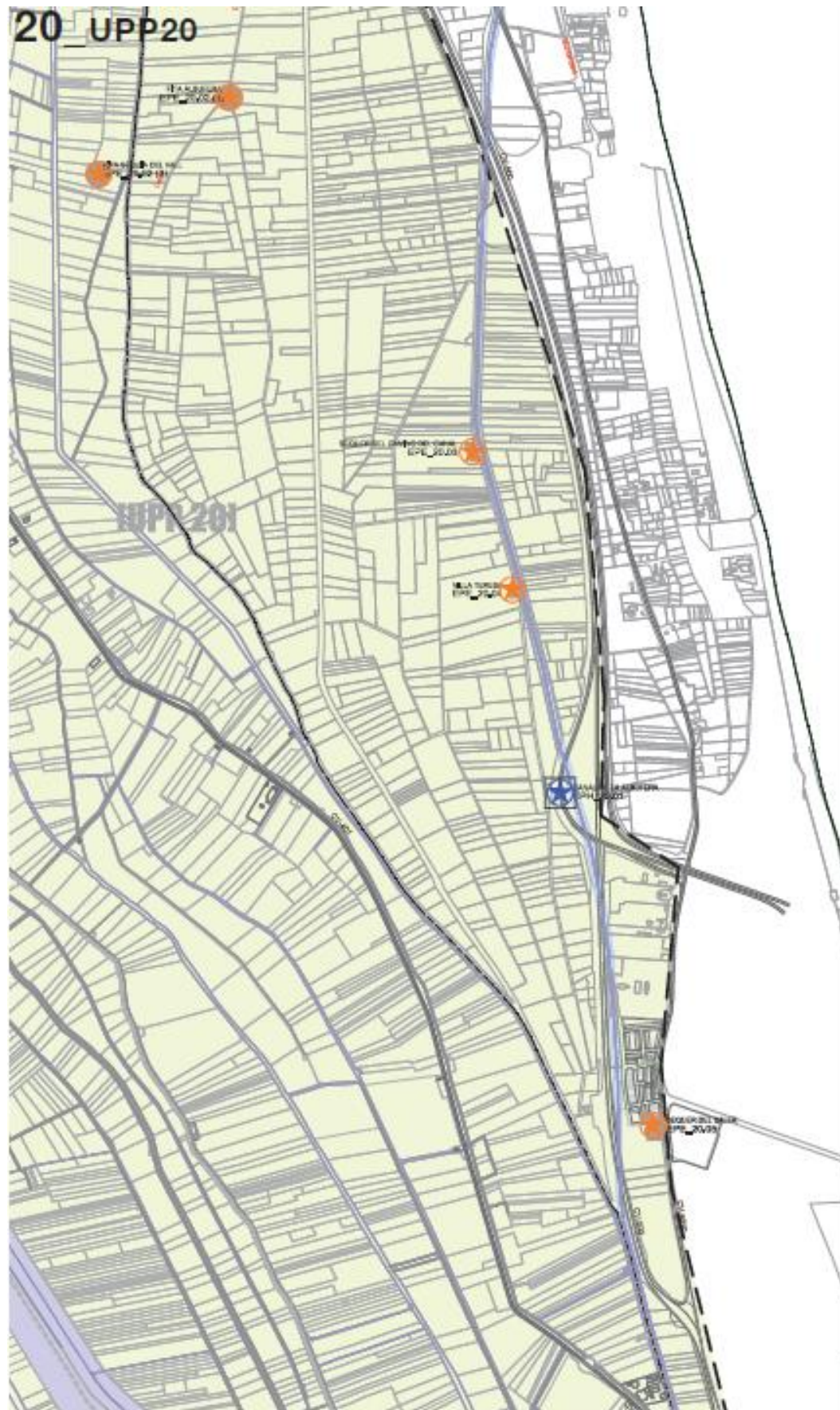

U.P.P (20) HUERTA DE LA SÈQUIA DE L'OR-ARROSSARS DE L'ALBUFERA

ELEMENTOS HIDRÁULICOS

Primer Grado

EPA_20.01	Canal de L'Albufera	BRL
EPA_20.02	Port de Catarroja (CTJ)	BRL

ELEMENTOS ARQUITECTÓNICOS

Primer Grado

EPA_20.01	Silos del Pinedo. Les Casotes (VLC)	BRL
EPA_20.02	Barraca de la Genuina en Pinedo (VLC)	BRR-BRL
EPA_20.03	Barraca en el Camino de Tremolar, 124 (VLC)	BRR-BRL
EPA_20.04	Barracas del Pechinar (VLC)	BRR-BRL

Segundo Grado

EPA2_20.01	Vivienda rural [ámbito Brr. C. Tremolar 124]
EPA2_20.02	Vivienda rural
EPA2_20.03	Vivienda rural
EPA2_20.04	Casa Cjto. Barraca [ámbito Brr. Genuina]
EPA2_20.05	Casa Cjto. Barraca [ámbito Brr. Tremolar, 124]
EPA2_20.06	Casa Cjto. Barraca [ámbito Brr. Pechinar]

ELEMENTOS ETNOLÓGICOS

Primer Grado

EPE_20.01	Sequer i Molí de O Pasiego (VLC)	BRL
EPE_20.02	Deslinda de 1761 (VLC)	
	1. Fita Camí del Brosquill	BRL
	2. Fita de L'Albufera	BRL
	3. Fita sèquia del Vall	BRL
EPE_20.03	Sequer del Camí del Canal	BRL
EPE_20.04	Villa Teresa (Antiguo Sequer)	BRL
EPE_20.05	Sequer del Saler	BRL
EPE_20.06	Chimenea y Motor del Tancat del Pometro	BRL
EPE_20.07	Motor Front Tancat Pometro	BRL
EPE_20.08	Chimenea de nave industrial junto a Escuela de capataces (VLC)	BRL
EPE_20.09	Chimenea (camino del Puerto) (VLC)	BRL

Segundo Grado

EPE2_20.01	Conjunto Casetas Agrícolas
EPE2_20.02	Conjunto Vivienda Unifamiliar y Motores

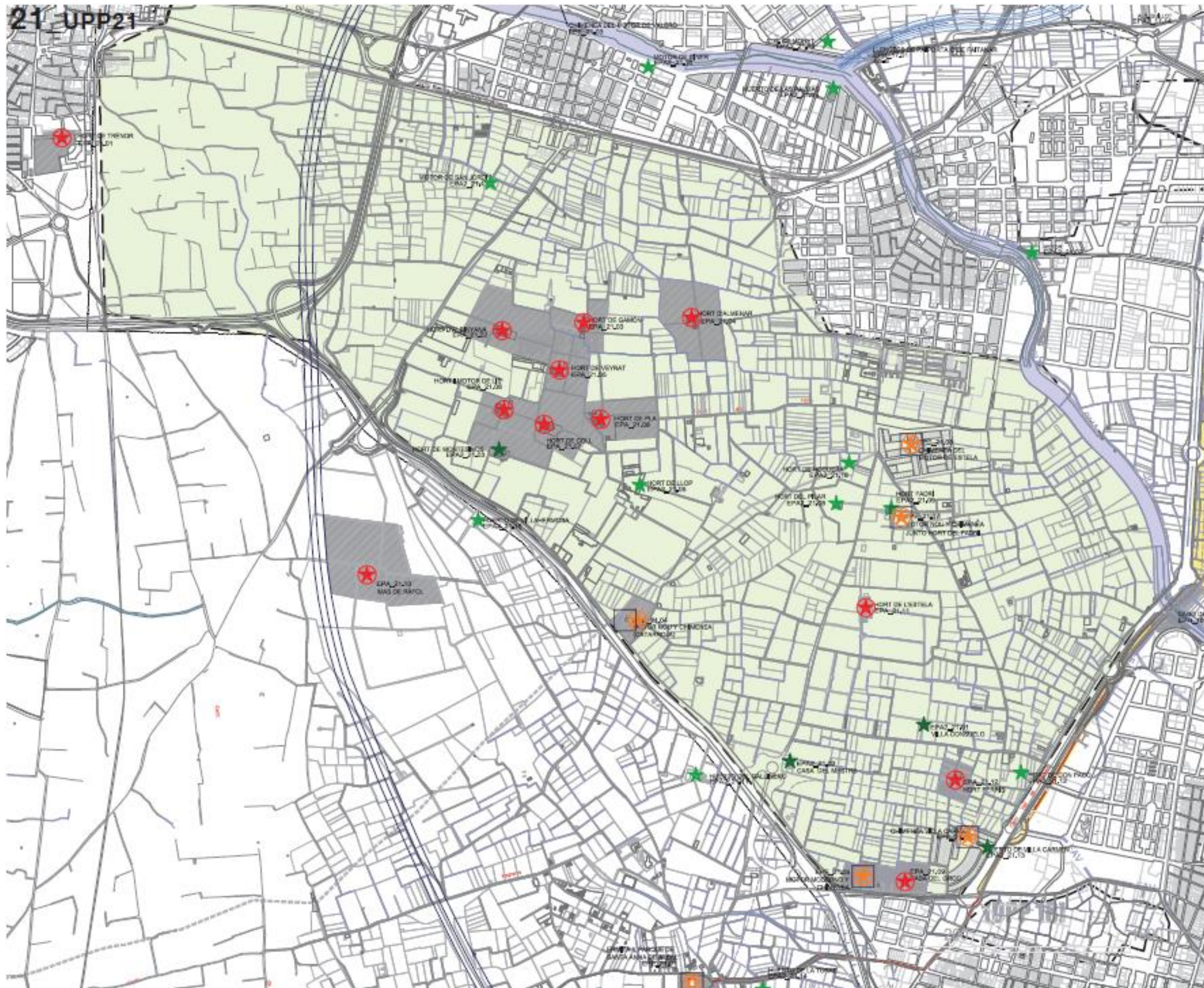
**U.P.P (21) HUERTA DE PICANYA I PAIPORTA****ELEMENTOS ARQUITECTÓNICOS****Primer Grado**

EPA_21.01	Hort de Trenor (TRR)	BRL
EPA_21.02	Hort d'Albinyana (PNY)	BRL
EPA_21.03	Hort de Gamón (PNY)	BRL
EPA_21.04	Hort d'Almenar (PNY)	BRL
EPA_21.05	Hort de Veyrat (PNY)	BRL
EPA_21.06	Hort i motor de Lis (PNY)	BRL
EPA_21.07	Hort de Coll (PNY)	BRL
EPA_21.08	Hort de Pla (PNY)	BRL
EPA_21.09	Casa Groc (CTJ)	BRL
EPA_21.10	Mas del Ràfol (TRR)	BRL
EPA_21.11	Hort de l'Estela (CTJ)	BRL
EPA_21.12	Hort de Ferris (CTJ)	BRL

Segundo Grado

EPA2_21.01	Villa Consuelo (ruina)	
EPA2_21.02	Casa del Mestre	
EPA2_21.03	Hort de Montesinos	
EPA2_21.04	Alquería de Moret	
EPA2_21.05	Huerto de las Palmas	
EPA2_21.06	Hort de Llop	
EPA2_21.07	Motor	
EPA2_21.08	Hort del Pilar	
EPA2_21.09	Hort del Fadri	
EPA2_21.10	Alquería de Soria	
EPA2_21.11	Huerto del Gallinero	
EPA2_21.12	Hort de Don Paco	
EPA2_21.13	Huerto de Villa Carmen	
EPA2_21.14	Huerto de la Torre	
EPA2_21.15	Huerto de Villahermosa	
EPA2_21.16	Motor de Giner	
EPA2_21.17	Motor de Sant Jaime	
EPA2_21.18	Huerto de Noguera	

ELEMENTOS ETNOLÓGICOS

EPE_21.01	Santa Anna de Albal. Ermita + Parque (ALA)	BRL
EPE_21.02	Chimenea Forsán (MSS)	BRL
EPE_21.03	Chimenea del Motor de Valero (PNY)	BRL
EPE_21.04	Chimenea y Motor Nou de Catarroja (CTJ)	BRL
EPE_21.05	Chimenea y Motor Moderno (CTJ)	BRL
EPE_21.06	Chimenea de Villa Carmen	BRL
EPE_21.07	Chimenea junto Hort Fadri	BRL
EPE_21.08	Chimenea del motor de Estela	BRL

