

FICHAS

A large, white, stylized letter 'C' is centered within a solid blue rectangular area. The 'C' is a simple, bold outline with a slight curve at the top and bottom.

## ÍNDICE

### FICHA TIPO

#### FICHAS DE LOS TRAMOS CATALOGADOS

1	Vinaròs_1	27	Benicasim/Benicàssim_2_Castellón de la Plana/Castelló de la Plana_1
2	Vinaròs_2	28	Castellón de la Plana/Castelló de la Plana_2
3	Vinaròs_3	29	Castellón de la Plana/Castelló de la Plana_3
4	Vinaròs_4	30	Castellón de la Plana/Castelló de la Plana_4
5	Vinaròs_5	32	Almazora/Almassora_1
6	Vinaròs_6	33	Almazora/Almassora_2
7	Vinaròs_7	34	Almazora/Almassora_3_Burriana/Borriana_1
8	Vinaròs_8	35	Burriana/Borriana_2
9	Vinaròs_9_Benicarló_1	36	Burriana/Borriana_3
10	Benicarló_2	37	Burriana/Borriana_4
11	Benicarló_3	38	Burriana/Borriana_5
12	Peñíscola/Peníscola_1	39	Burriana/Borriana_6
13	Peñíscola/Peníscola_2	40	Burriana/Borriana_7
14	Peñíscola/Peníscola_3	41	Burriana/Borriana_8
15	Peñíscola/Peníscola_4_Alcalà de Xivert_1	42	Burriana/Borriana_9_Nules_1
16	Alcalà de Xivert_2	43	Nules_2
17A	Alcalà de Xivert_3A	44	Nules_3
17B	Alcalà de Xivert_3B	45	Moncofa_1
18A	Alcalà de Xivert_4	46	Moncofa_2
18B	Alcalà de Xivert_5_Torreblanca_1	47	Moncofa_3
19	Torreblanca_2	48	Moncofa_4_Chilches/Xilxes_1
20	Torreblanca_3_Cabanes_1	49	Chilches/Xilxes_2
21	Cabanes_2_Oropesa del Mar/Orpesa_1	50	Chilches/Xilxes_3_la Llosa
22	Oropesa del Mar/Orpesa_2	51	Almenara_1
23	Oropesa del Mar/Orpesa_3	52	Almenara_2
24	Oropesa del Mar/Orpesa_4	53	Sagunto/Sagunt_1
25	Oropesa del Mar/Orpesa_5	54	Sagunto/Sagunt_2
26	Oropesa del Mar/Orpesa_6_Benicasim/Benicàssim_1	55	Canet_1

56	Canet_2	87	Cullera_3
57	Sagunto/Sagunt_3	88	Cullera_4
58	Sagunto/Sagunt_4	89	Cullera_5
59	Sagunto/Sagunt_5	90	Cullera_6
61	Sagunto/Sagunt_7	91	Cullera_7
62	Puçol	92	Cullera_8
63	el Puig de Santa María_1	93	Tavernes de la Valldigna_1
64	el Puig de Santa María_2	94	Tavernes de la Valldigna_2
65	el Puig de Santa María_3	95	Tavernes de la Valldigna_3
66	el Puig de Santa María_4	96	Xeraco_1
67	la Pobla de Farnals	97	Xeraco_2_Gandia_1
68	Massamagrell_Massalfassar_1	98	Gandia_2
69	Massalfassar_2_Albuixech_1	99	Gandia_3
70	Albuixech_2_Albalat dels Sorells_Foios_Meliana	101	Gandia_5
71	Alboraia/Alboraya_1	102	Daimús_1
72	Alboraia/Alboraya_2	103	Daimús_2
73	Alboraia/Alboraya_3_Valencia_1	104	Daimús_3
75	Valencia_3	105	Daimús_4_Guardamar de la Safor_1
76	Valencia_4	106	Guardamar de la Safor_2_Bellreguard_Miramar
77	Valencia_5	107	Piles_1
78	Sueca_1	108	Piles_2
79	Sueca_2	109	Piles_3_Oliva_1
80	Sueca_3	110	Oliva_2
81	Sueca_4	111	Oliva_3
82	Sueca_5	112	Oliva_4
83	Sueca_6	113	Oliva_5_Dénia_1
84	Sueca_7	114	Dénia_2
85	Cullera_1	115	Dénia_3
86	Cullera_2	116	Dénia_els Poblets

117	Dénia_4	146	Altea_5
118	Dénia_5	147	Altea_6
119	Dénia_6	148	Altea_7
120	Dénia_7	149	l'Alfàs del Pi_1
121	Dénia_8	150	l'Alfàs del Pi_2_Benidorm_1
122	Dénia_9	151	Benidorm_2_Finestrat_Villajoyosa/Villajoyosa/la Vila Joiosa Joiosa_1
123	Dénia_10	152A	Villajoyosa/la Vila Joiosa_2A
124	Dénia_11_Jávea/Xàbia_1	152B	Villajoyosa/la Vila Joiosa_2B
125	Jávea/Xàbia_2	152C	Villajoyosa/la Vila Joiosa_2C
126	Jávea/Xàbia_3	153	Villajoyosa/la Vila Joiosa_3
127	Jávea/Xàbia_4	154	Villajoyosa/la Vila Joiosa_4
128	Jávea/Xàbia_5	155	Villajoyosa/la Vila Joiosa_5
129	Jávea/Xàbia_6_Benitachell/el Poble Nou de Benitatxell_Teulada_1	156	Villajoyosa/la Vila Joiosa_6
130	Teulada_2	157	Villajoyosa/la Vila Joiosa_7
131	Teulada_3	158	Villajoyosa/la Vila Joiosa_8
132	Teulada_4_Benissa_1	159	Villajoyosa/la Vila Joiosa_9_el Campello_1
133	Benissa_2	160	el Campello_2
134	Benissa_3_Calp_1	161	el Campello_3
135	Calp_2	162	el Campello_4
136	Calp_3	163	el Campello_5
137	Calp_4	164	el Campello_6
138	Calp_5	165	el Campello_7
139	Calp_6	166	el Campello_8
140	Calp_7	167	el Campello_9_Alicante/Alacant_1
141	Calp_8	168	Alicante/Alacant_2
142	Altea_1	169	Alicante/Alacant_3
143	Altea_2	170	Alicante/Alacant_4
144	Altea_3	171	Alicante/Alacant_5
145	Altea_4	172	Alicante/Alacant_6

174 Alicante/Alacant\_8  
175 Alicante/Alacant\_9  
176 Alicante/Alacant\_10  
177 Alicante/Alacant\_11  
178 Alicante/Alacant\_12  
179 Alicante/Alacant\_13 (Tabarca)  
180 Alicante/Alacant\_14\_Elche/Elx\_1  
181 Elche/Elx\_2  
182 Elche/Elx\_3\_Santa Pola\_1  
183 Santa Pola\_2  
184 Santa Pola\_3  
185 Santa Pola\_4  
186 Santa Pola\_5  
187 Santa Pola\_6  
188 Santa Pola\_7\_Elche/Elx\_4\_Guardamar\_1  
189 Guardamar del Segura\_2  
190 Guardamar del Segura\_3  
191 Torrevieja\_1  
192 Torrevieja\_2  
193 Torrevieja\_3  
194A Torrevieja\_4A  
194B Torrevieja\_4B  
195 Torrevieja\_5  
196 Torrevieja\_6  
197 Torrevieja\_7  
198 Torrevieja\_8  
199 Torrevieja\_9  
200 Torrevieja\_10\_Orihuela\_1  
201 Orihuela\_2

202 Orihuela\_3  
203 Orihuela\_4  
204 Orihuela\_5  
205 Orihuela\_6  
206 Orihuela\_7  
207 Orihuela\_8  
208 Orihuela\_9  
209 Orihuela\_10\_Pilar de la Horadada\_1  
210 Pilar de la Horadada\_2  
211 Pilar de la Horadada\_3  
212 Pilar de la Horadada\_4  
213 Pilar de la Horadada\_5  
214 Pilar de la Horadada\_6

## **FICHAS DE LOS TRAMOS CATALOGADOS**



# FICHA TIPO

TRAMO 167: EL CAMPELLO\_9\_ALACANT\_1 (II)

Nº y Nombre del tramo

Datos Generales		
Provincia	Alicante	
Municipio(s)	el Campello, Alicante/Alacant	
Inicio tramo	N-425/ N-426 (Ref: DES01/11/03/0001; O.M: 23/12/2013)	
Fin tramo	N-63/ N-62 (Ref: DES01/13/03/0001; O.M: 07/08/2006)	
Longitud (m)	7.230	
Playas	Platja de Sant Joan (Mutxavista)	
Catalogación	U1	
Criterios considerados en su catalogación		
Carácter Suelo	URBANIZADO	
Valor ambiental	RED NATURA 2000	NO
	FAUNA CATALOGADA	NO
	FLORA CATALOGADA	NO
	HÁBITAT PRIORITARIO	NO
	HÁBITAT NO PRIORITARIO	NO
ESPACIO NATURAL PROTEGIDO	NO	
Categorías de los tramos		
	Natural de especial protección (N1)	
	Natural protegido (N2)	
	Natural común (N3)	
	Urbano (U1)	
	Urbano con restricciones (U2)	
Figuras de protección ambiental		
	Microrreservas	
	Parajes municipales	
	Paisajes protegidos	
	Parques naturales	
	Zonas húmedas	
	Red Natura 2000	

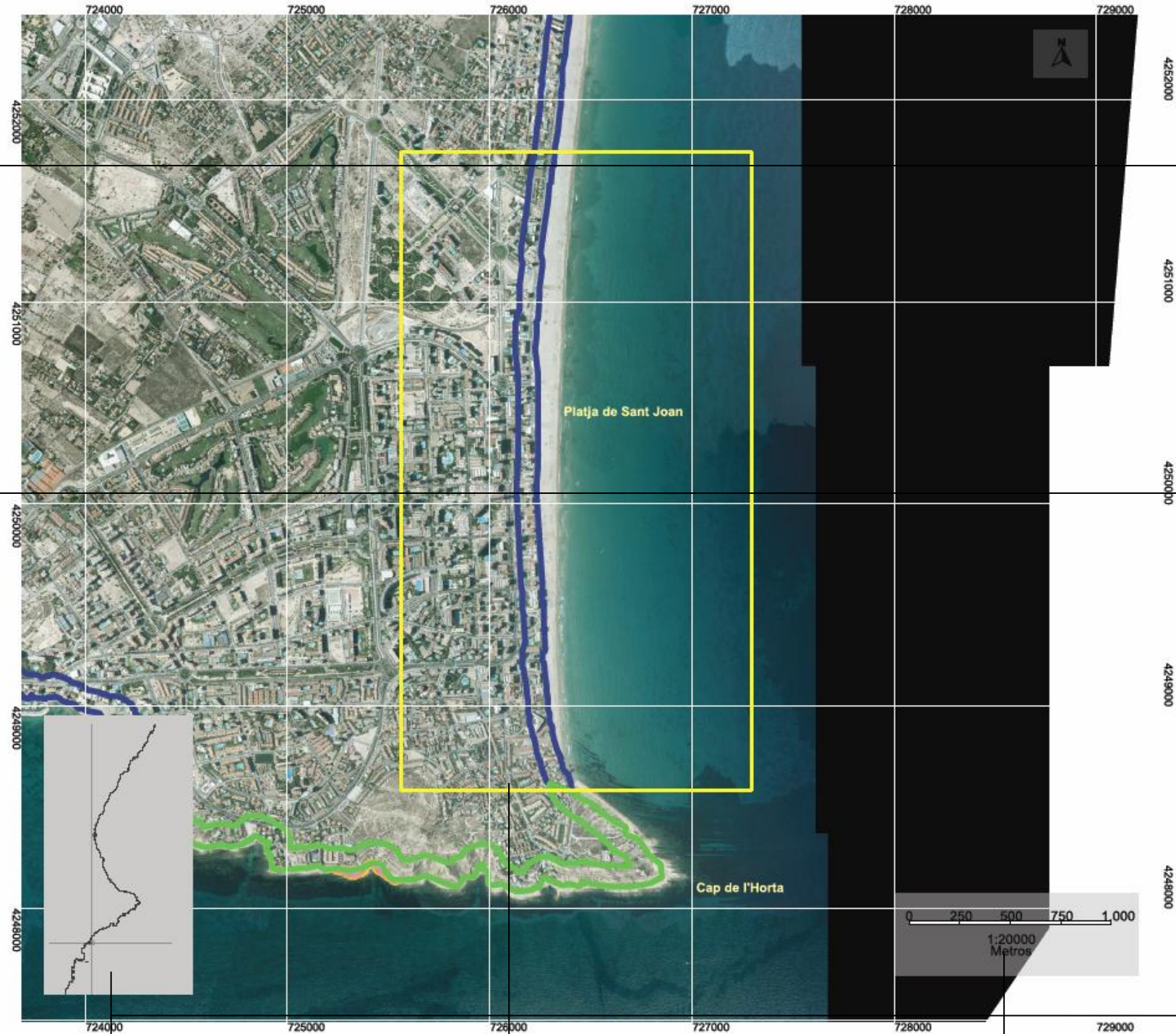

Datos del mojón o punto entre mojones del dominio público marítimo-terrestre en el que se inicia/finaliza el tramo (de norte a sur). Entre paréntesis figura la referencia del deslinde y la orden ministerial mediante la que se aprobó.

Información sobre el tramo:  
 Carácter urbanizado o rural del suelo contiguo al dominio público marítimo terrestre.  
 Si el tramo o parte de él está incluido en la Red Natura 2000.  
 Presencia en el tramo de costa, de acuerdo con las fuentes de información y datos empleadas para catalogar, de especies prioritarias de fauna o flora.  
 Presencia en el tramo de costa de hábitats costeros de interés comunitario recogidos en el Anexo I de la Directiva 92/43/CEE relativa a la conservación de los hábitats naturales y de la fauna y flora silvestres (Directiva Hábitats) y en la Ley 42/2007 del Patrimonio Natural y de la Biodiversidad,  
 Si, a parte de pertenecer o no a Red Natura, el tramo o parte de él está incluido en un espacio protegido de los recogidos en la Ley 11/1994 de Espacios Naturales Protegidos de la Comunitat Valenciana o alberga una microrreserva de flora declarada al amparo de al amparo del Decreto 218/1994 por el que se crea esta figura de protección.

Leyenda

Localizador

Marco indicativo del tramo de costa referido en la ficha.

Escala 1:10.000 o 1:20.000 en función de la longitud del tramo

**NOTA:** la franja de 100 m paralela a la ribera del mar que aparece en las fichas es, tal como se indica en la Memoria del Catálogo, la que se ha empleado para caracterizar los tramos (carácter urbanizado o rural del suelo colindante con el dominio público y presencia de valores ambientales protegidos en este ámbito). Debe considerarse por tanto a efectos informativos sobre la categoría y delimitación del tramo así como del ámbito considerado para catalogar el tramo.