

INFORME METEOROLÓGICO CEGESEV

CONTENIDO:

- PORT D'ARES CV-15
- CEGESEV CV-35
- L'OLLERIA (S. ALCOY) CV-40
- BOCAIRENT CV-81
- PORT DEL COLLAO CV-170
- PORT DE LA CARRASQUETA CV-800

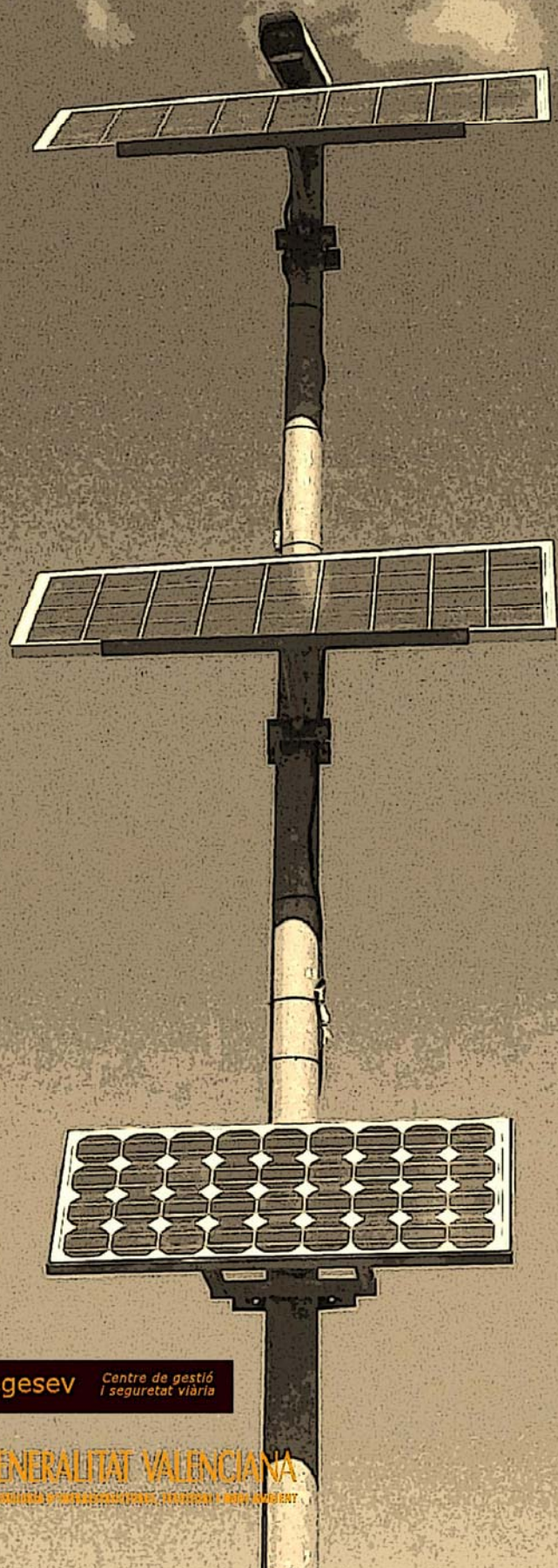

Cegesev Centre de gestió i seguretat viària

GENERALITAT VALENCIANA
COMISSIÓ INTERDEPARTAMENTAL D'INFORMACIÓ I SEGUIMENT

2011	2012	2013
ENERO	FEBRERO	MARZO
ABRIL	MAYO	JUNIO
JULIO	AGOSTO	SEPTIEMBRE
OCTUBRE	NOVIEMBRE	DICIEMBRE

DENOMINACIÓN ESTACIÓN	PORT D'ARES
LOCALIZACIÓN	CV-15 pk 53+800 (Ares del Mestre)
PERIODO DE ESTUDIO	AGOSTO DE 2013

UMBRALES DE AVISO / DATOS DISPONIBLES

Magnitud	Umbral	% Tiempo
Temperatura (C°)	4.0	
Estado de superficie	HELADA ó NEVADA	
Intensidad de precipitaciones (l/m ² h)	20	
Intensidad de precipitaciones (l/m ² 24h)	60	
Velocidad del viento (m/s)	17.0 ; 28.0	



TEMPERATURA

	Ambiente	Calzada
Temperatura máxima registrada (C°)	27	33
Día que se registró la Tª máxima	10/08	01/08
Temperatura mínima registrada (C°)	11	17
Día que se registró la Tª mínima	08/08	28/08

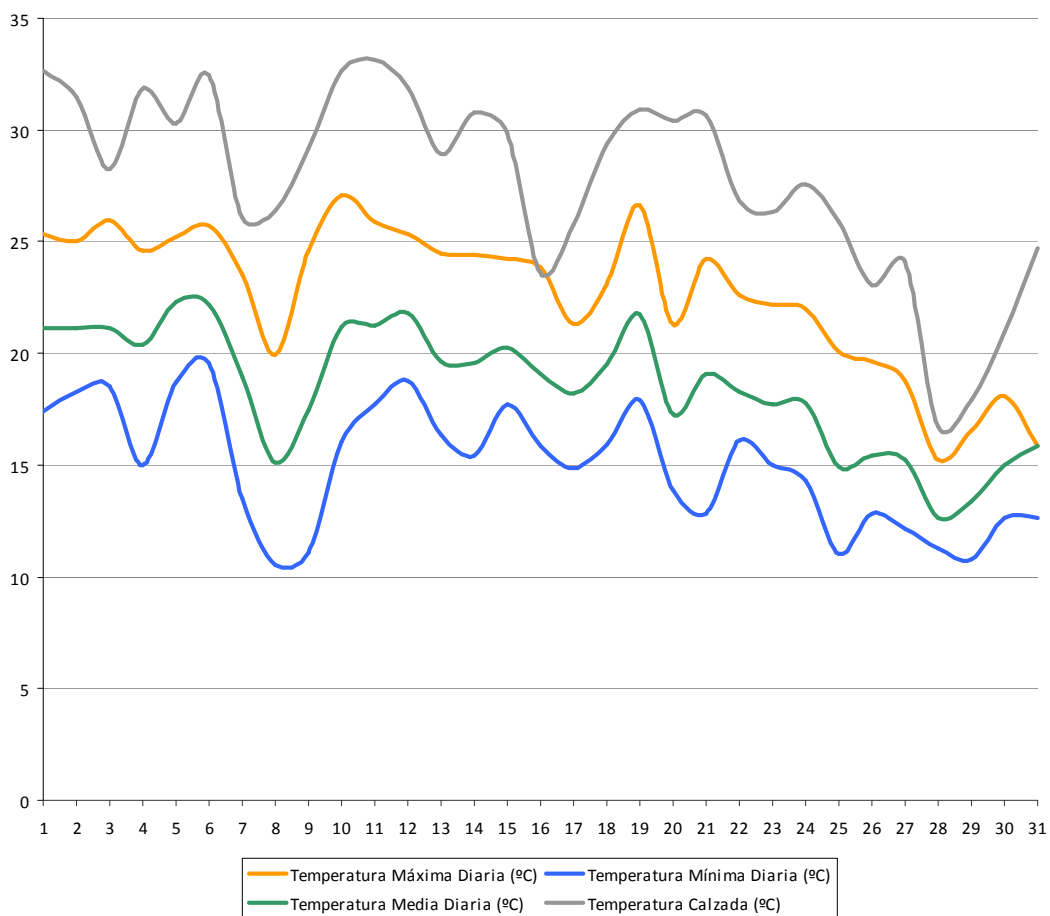

HUMEDAD RELATIVA

DISTRIBUCIÓN DE LA HUMEDAD MEDIA HORARIA

Intervalo de humedad	100 - 90	90 - 70	70 - 30	30 - 0	Sin Registro
Porcentaje de horas al mes	16%	41%	41%	2%	0,0%

Humedad máxima registrada (%)	100	Varios
Humedad mínima registrada (%)	21	11/08

NIVEL DE VISIBILIDAD

DISTRIBUCIÓN DEL NIVEL DE VISIBILIDAD MEDIO HORARIO

Intervalo de visibilidad	Buena(>1000m)	Moderada(200-1000m)	Baja(<200m)	Sin Registro
Porcentaje de horas mes	97%	3%	0,0%	0,0%

PRECIPITACIONES

	Datos
Acumulado mensual (l/ m ²)	35
Número de días con precipitación	10
Máxima precipitación registrada en 24h	11,33

ESTADO SUPERFICIE DE LA CALZADA

Estado	Porcentaje
Seca	95
Húmeda	4
Helada	0
Mojada	0
Escarcha	0
Nevada	0
Sin datos	1

VIENTO

Distribución de velocidades local

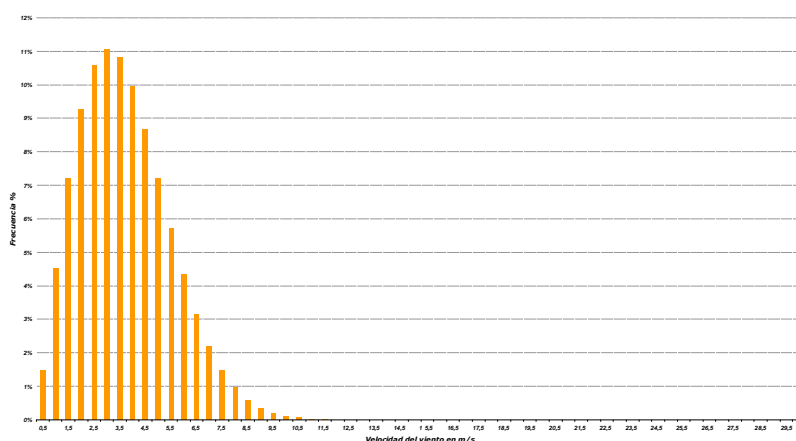
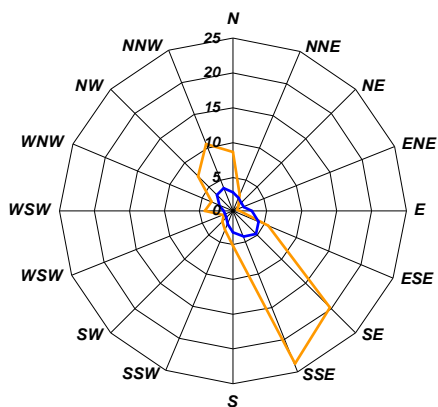

— Distribución direccional (%) — Velocidad media direccional (m/s)

Este informe contiene un resumen y agrupación de los datos recogidos por la red de estaciones meteorológicas del Cegesev.

Puede realizar cualquier otra consulta dirigiéndose a cegesev@gva.es indicando en el asunto Consulta de datos meteorológicos.

DENOMINACIÓN ESTACIÓN	CEGESEV
LOCALIZACIÓN	CV-35 pk 8+500 (Paterna)
PERIODO DE ESTUDIO	AGOSTO DE 2013

UMBRALES DE AVISO / DATOS DISPONIBLES

Magnitud	Umbral	% Tiempo
Temperatura (C°)	4.0	
Estado de superficie	HELADA ó NEVADA	
Intensidad de precipitaciones (l/m ² h)	20	
Intensidad de precipitaciones (l/m ² 24h)	60	
Velocidad del viento (m/s)	17.0 ; 28.0	



TEMPERATURA

	Ambiente	Calzada
Temperatura máxima registrada (C°)	32	37
Día que se registró la T ^a máxima	07/08	Varios
Temperatura mínima registrada (C°)	17	23
Día que se registró la T ^a mínima	28/08 y 29/08	28/08

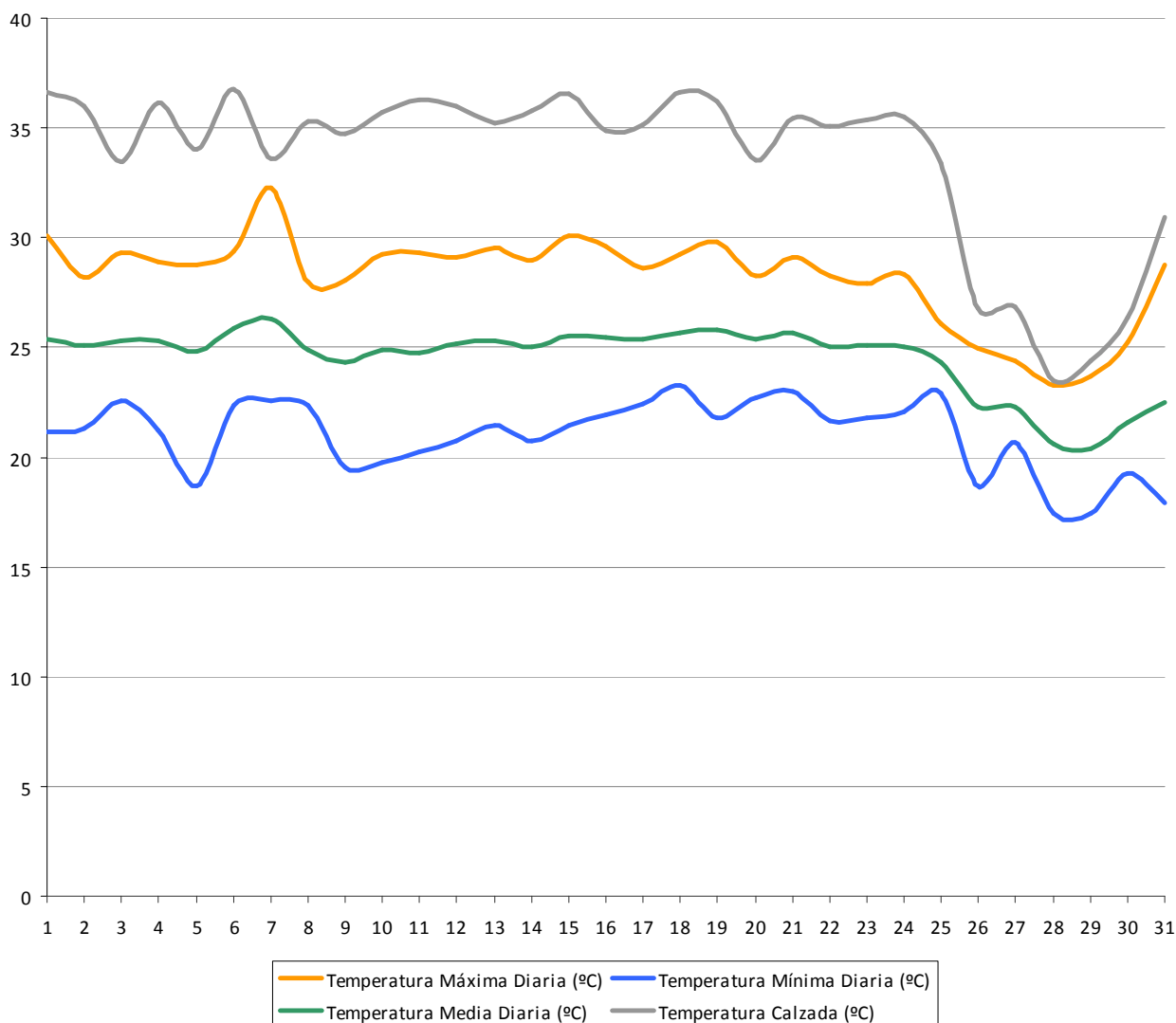

HUMEDAD RELATIVA

DISTRIBUCIÓN DE LA HUMEDAD MEDIA HORARIA

Intervalo de humedad	100 - 90	90 - 70	70 - 30	30 - 0	Sin Registro
Porcentaje de horas al mes	4%	49%	46%	0%	1%

Humedad máxima registrada (%)		97	28/08
Humedad mínima registrada (%)		26	07/08

NIVEL DE VISIBILIDAD

DISTRIBUCIÓN DEL NIVEL DE VISIBILIDAD MEDIO HORARIO

Intervalo de visibilidad	Buena(>1000m)	Moderada(200-1000m)	Baja(<200m)	Sin Registro
Porcentaje de horas mes	97%	1%	1%	1%

PRECIPITACIONES

	Datos
Acumulado mensual (l/ m ²)	20
Número de días con precipitación	6
Máxima precipitación registrada en 24h	12

ESTADO SUPERFICIE DE LA CALZADA

Sin datos

VIENTO

Distribución de velocidades local

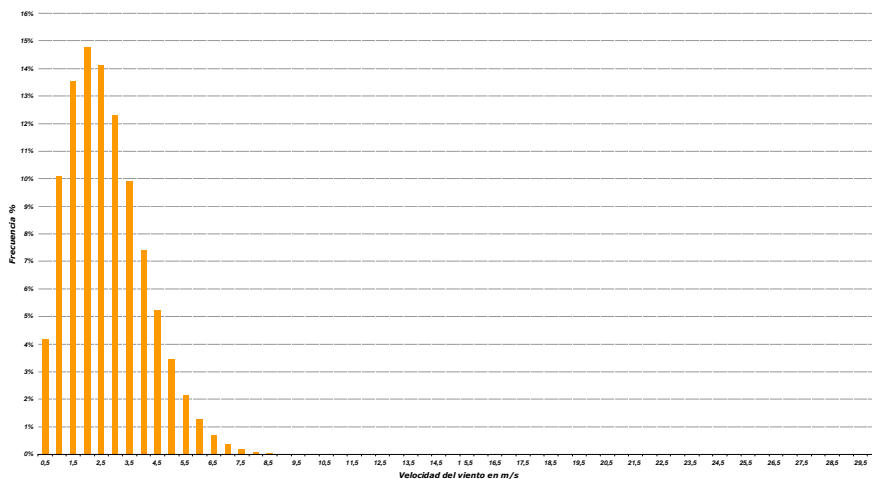
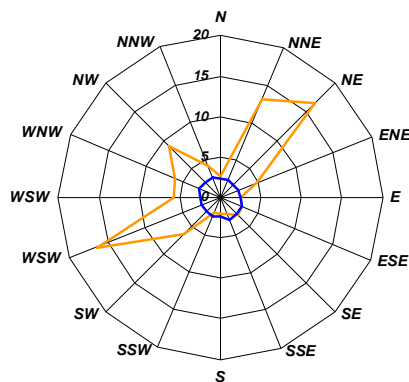

— Distribución direccional (%) — Velocidad media direccional (m/s)

Este informe contiene un resumen y agrupación de los datos recogidos por la red de estaciones meteorológicas del Cegesev.

Puede realizar cualquier otra consulta dirigiéndose a cegesev@gva.es indicando en el asunto Consulta de datos meteorológicos.

DENOMINACIÓN ESTACIÓN	L'Ollería (S.Alcoy)
LOCALIZACIÓN	CV-40 pk 9+100 (L'Ollería)
PERIODO DE ESTUDIO	AGOSTO DE 2013

UMBRALES DE AVISO / DATOS DISPONIBLES

Magnitud	Umbral	% Tiempo
Temperatura (C°)	4.0	
Estado de superficie	HELADA ó NEVADA	
Intensidad de precipitaciones (l/m ² h)	20	
Intensidad de precipitaciones (l/m ² 24h)	60	
Velocidad del viento (m/s)	17.0 ; 28.0	



TEMPERATURA

	Ambiente	Calzada
Temperatura máxima registrada (C°)	38	39
Día que se registró la T ^a máxima	07 Y 12/08	04/08
Temperatura mínima registrada (C°)	17	22
Día que se registró la T ^a mínima	29 a 31/08	30/08

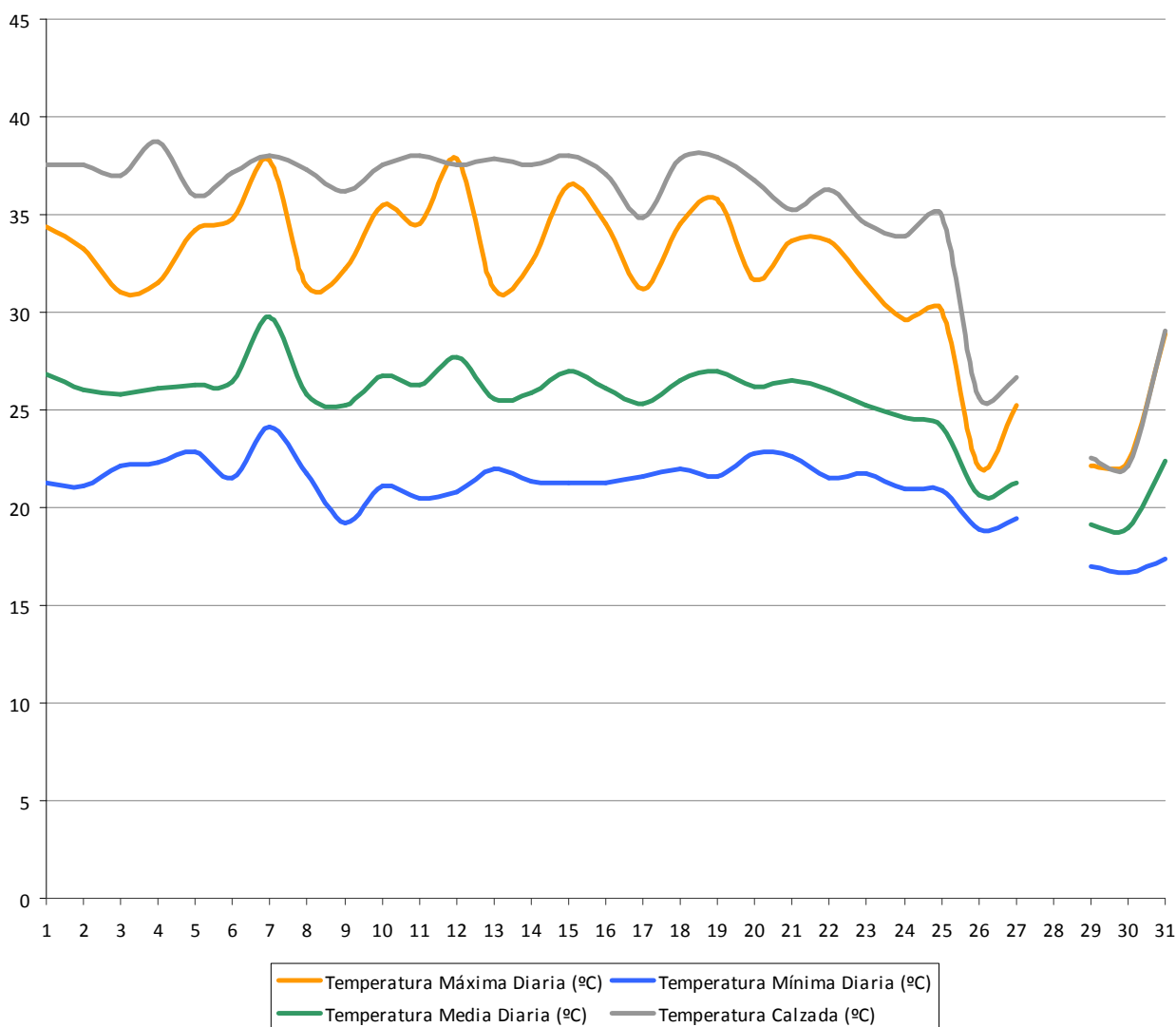

HUMEDAD RELATIVA

DISTRIBUCIÓN DE LA HUMEDAD MEDIA HORARIA

Intervalo de humedad	100 - 90	90 - 70	70 - 30	30 - 0	Sin Registro
Porcentaje de horas al mes	16%	38%	40%	6%	1%

Humedad máxima registrada (%)	96	28 y 29/08
Humedad mínima registrada (%)	11	07/08

NIVEL DE VISIBILIDAD

Sin datos

PRECIPITACIONES

Sin datos

ESTADO SUPERFICIE DE LA CALZADA

Estado	Porcentaje
Seca	95
Húmeda	4
Helada	0
Mojada	0
Escarcha	0
Nevada	0
Sin datos	1

VIENTO

Distribución de velocidades local

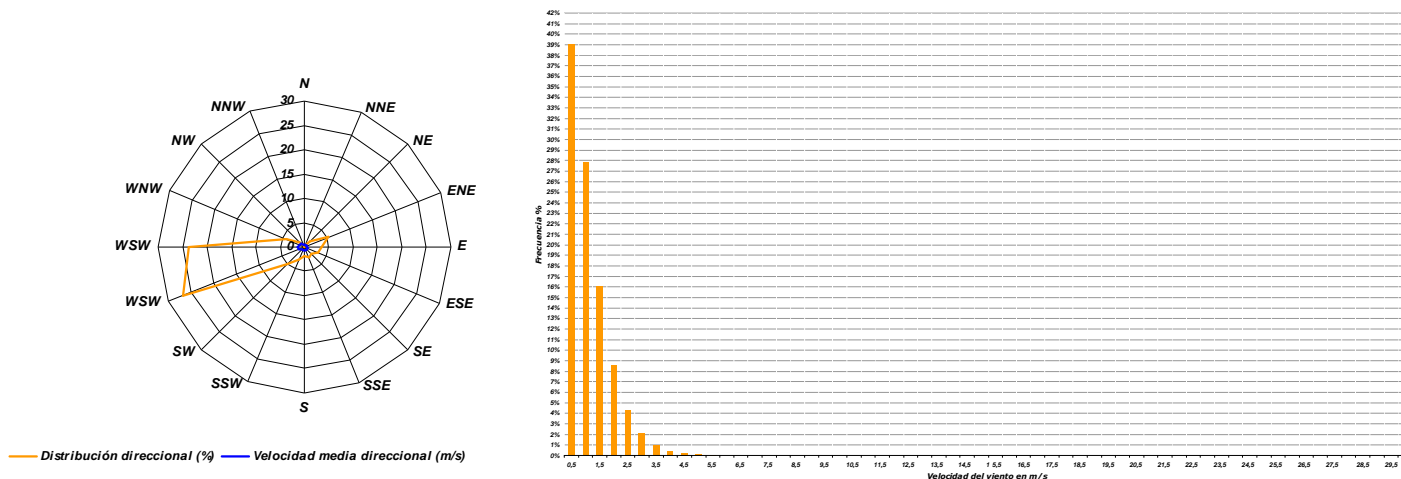

Este informe contiene un resumen y agrupación de los datos recogidos por la red de estaciones meteorológicas del Cegesev. Puede realizar cualquier otra consulta dirigiéndose a cegesev@gva.es indicando en el asunto Consulta de datos meteorológicos.

DENOMINACIÓN ESTACIÓN	PORT DE LA CARRASQUETA
LOCALIZACIÓN	CV-81 pk 18+100 (Bocairent)
PERIODO DE ESTUDIO	AGOSTO DE 2013

UMBRALES DE AVISO / DATOS DISPONIBLES

Magnitud	Umbral	% Tiempo
Temperatura (C°)	4.0	
Estado de superficie	HELADA ó NEVADA	
Intensidad de precipitaciones (l/m ² h)	20	
Intensidad de precipitaciones (l/m ² 24h)	60	
Velocidad del viento (m/s)	17.0 ; 28.0	



TEMPERATURA

	Ambiente	Calzada
Temperatura máxima registrada (C°)	34	37
Día que se registró la T ^a máxima	Varios	Varios
Temperatura mínima registrada (C°)	13	30
Día que se registró la T ^a mínima	09/08	30/08

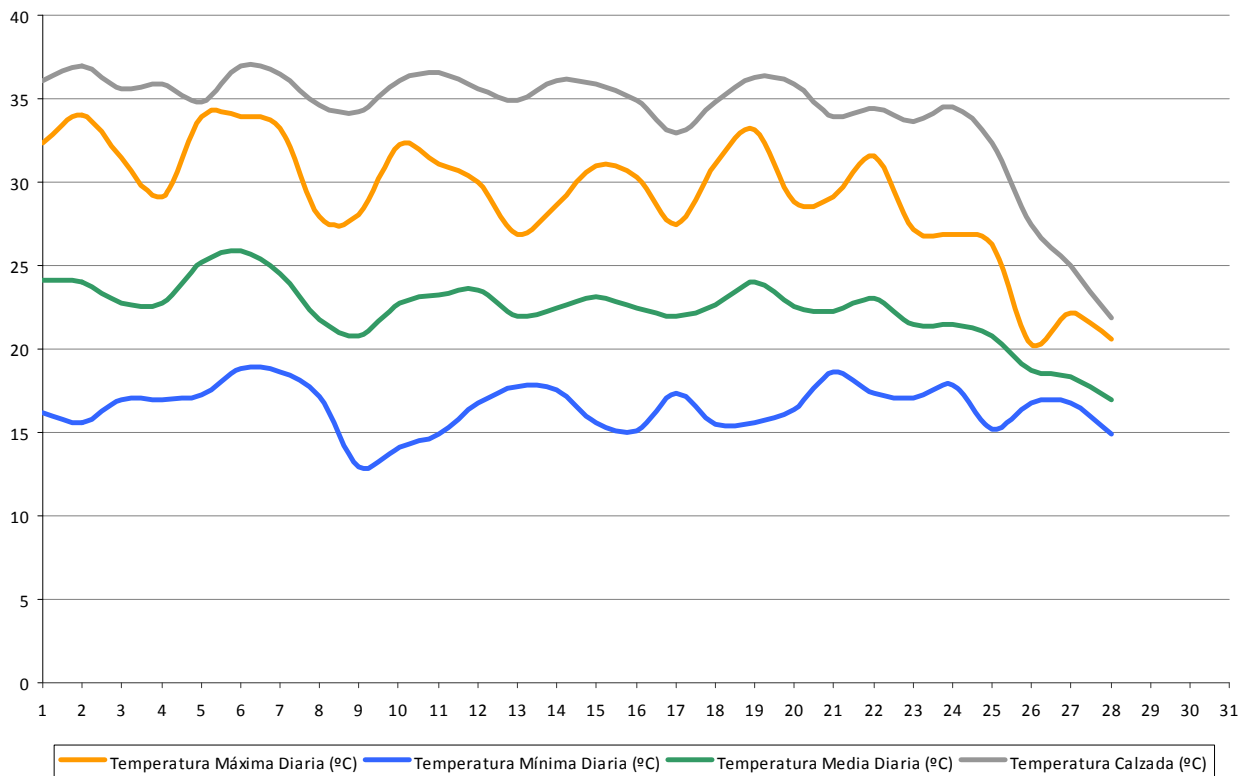

HUMEDAD RELATIVA

DISTRIBUCIÓN DE LA HUMEDAD MEDIA HORARIA					
<i>Intervalo de humedad</i>	<i>100 – 90</i>	<i>90 - 70</i>	<i>70 - 30</i>	<i>30 - 0</i>	<i>Sin Registro</i>
<i>Porcentaje de horas al mes</i>	41	22	32	0%	5
<i>Humedad máxima registrada (%)</i>			100		Varios
<i>Humedad mínima registrada (%)</i>			26		07/08

NIVEL DE VISIBILIDAD

DISTRIBUCIÓN DEL NIVEL DE VISIBILIDAD MEDIO HORARIO				
<i>Intervalo de visibilidad</i>	<i>Buena(>1000m)</i>	<i>Moderada(200–1000m)</i>	<i>Baja(<200m)</i>	<i>Sin Registro</i>
<i>Porcentaje de horas mes</i>	94	1%	0%	5%

PRECIPITACIONES

	Datos
<i>Acumulado mensual (l/ m²)</i>	0
<i>Número de días con precipitación</i>	0
<i>Máxima precipitación registrada en 24h</i>	0

ESTADO SUPERFICIE DE LA CALZADA

Estado	Porcentaje
<i>Seca</i>	32
<i>Húmeda</i>	4
<i>Helada</i>	0
<i>Mojada</i>	0
<i>Escarcha</i>	0
<i>Nevada</i>	0
<i>Sin datos</i>	68

VIENTO

Sin datos

Este informe contiene un resumen y agrupación de los datos recogidos por la red de estaciones meteorológicas del Cegesev.

Puede realizar cualquier otra consulta dirigiéndose a cegesev@gva.es indicando en el asunto Consulta de datos meteorológicos.

DENOMINACIÓN ESTACIÓN	PORT DEL COLLAO
LOCALIZACIÓN	CV-170 pk 21+900 (Atzeneta del Maestrat)
PERIODO DE ESTUDIO	AGOSTO DE 2013

UMBRALES DE AVISO / DATOS DISPONIBLES

Magnitud	Umbral	% Tiempo
Temperatura (C°)	4.0	
Estado de superficie	HELADA ó NEVADA	
Intensidad de precipitaciones (l/m ² h)	20	
Intensidad de precipitaciones (l/m ² 24h)	60	
Velocidad del viento (m/s)	17.0 ; 28.0	



TEMPERATURA

	Ambiente	Calzada
Temperatura máxima registrada (C°)	28	34
Día que se registró la T ^a máxima	Varios	01/08 y 02/08
Temperatura mínima registrada (C°)	13	17
Día que se registró la T ^a mínima	29/08	28/08

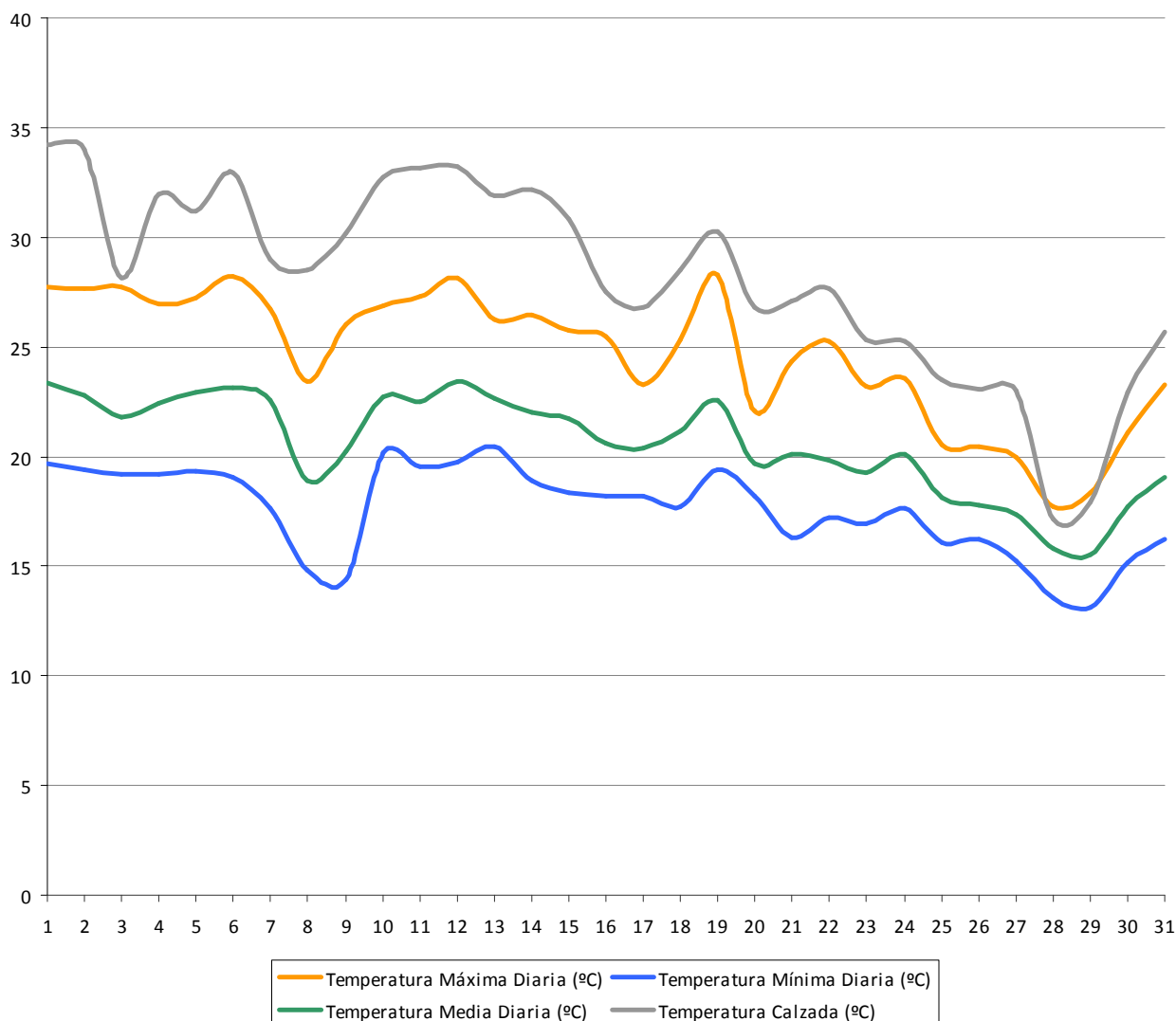

HUMEDAD RELATIVA

DISTRIBUCIÓN DE LA HUMEDAD MEDIA HORARIA

Intervalo de humedad	100 – 90	90 - 70	70 - 30	30 - 0	Sin Registro
Porcentaje de horas al mes	11%	39%	50%	0%	0%

Humedad máxima registrada (%)	100	21/08 y 29/08
Humedad mínima registrada (%)	26	05/08

NIVEL DE VISIBILIDAD

DISTRIBUCIÓN DEL NIVEL DE VISIBILIDAD MEDIO HORARIO

Intervalo de visibilidad	Buena(>1000m)	Moderada(200–1000m)	Baja(<200m)	Sin Registro
Porcentaje de horas mes	99.60%	0.40%	0.00%	0.00%

PRECIPITACIONES

Sin datos

ESTADO SUPERFICIE DE LA CALZADA

Estado	Porcentaje
Seca	93
Húmeda	2
Helada	0
Mojada	0
Escarcha	0
Nevada	0
Sin datos	5

VIENTO

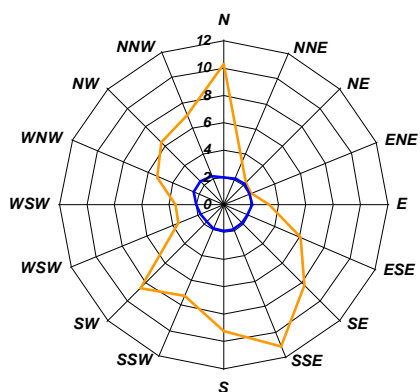

— Distribución direccional (%) — Velocidad media direccional (m/s)

Distribución de velocidades local



Este informe contiene un resumen y agrupación de los datos recogidos por la red de estaciones meteorológicas del Cegesev.

Puede realizar cualquier otra consulta dirigiéndose a cegesev@gva.es indicando en el asunto Consulta de datos meteorológicos.