

INFORME METEOROLÓGICO CEGESEV

CONTENIDO:

- PORT DEL COLLAO CV-170
- L'OLLERIA (S. ALCOY) CV-40
- CEGESEV CV-35
- BOCAIRENT CV-81
- PORT DE LA CARRASQUETA CV-800



Cegesev Centre de gestió i seguretat viària

GENERALITAT VALENCIANA
COMISSIÓ INTERDEPARTAMENTAL D'INFORMACIÓ I SEGURETA T VIÀRIA

2011	2012	2013
ENERO	FEBRERO	MARZO
ABRIL	MAYO	JUNIO
JULIO	AGOSTO	SEPTIEMBRE
OCTUBRE	NOVIEMBRE	DICIEMBRE

DENOMINACIÓN ESTACIÓN	PORT DEL COLLAO
LOCALIZACIÓN	CV-170 pk 21+900 (Atzeneta del Maestrat)
PERIODO DE ESTUDIO	JULIO DE 2013

UMBRALES DE AVISO / DATOS DISPONIBLES

Magnitud	Umbral	% Tiempo
Temperatura (C°)	4.0	
Estado de superficie	HELADA ó NEVADA	
Intensidad de precipitaciones (l/m ² h)	20	
Intensidad de precipitaciones (l/m ² 24h)	60	
Velocidad del viento (m/s)	17.0 ; 28.0	



TEMPERATURA

	Ambiente	Calzada
Temperatura máxima registrada (C°)	29	25
Día que se registró la T ^a máxima	25/07	15/07
Temperatura mínima registrada (C°)	15	19
Día que se registró la T ^a mínima	1/07	19/07

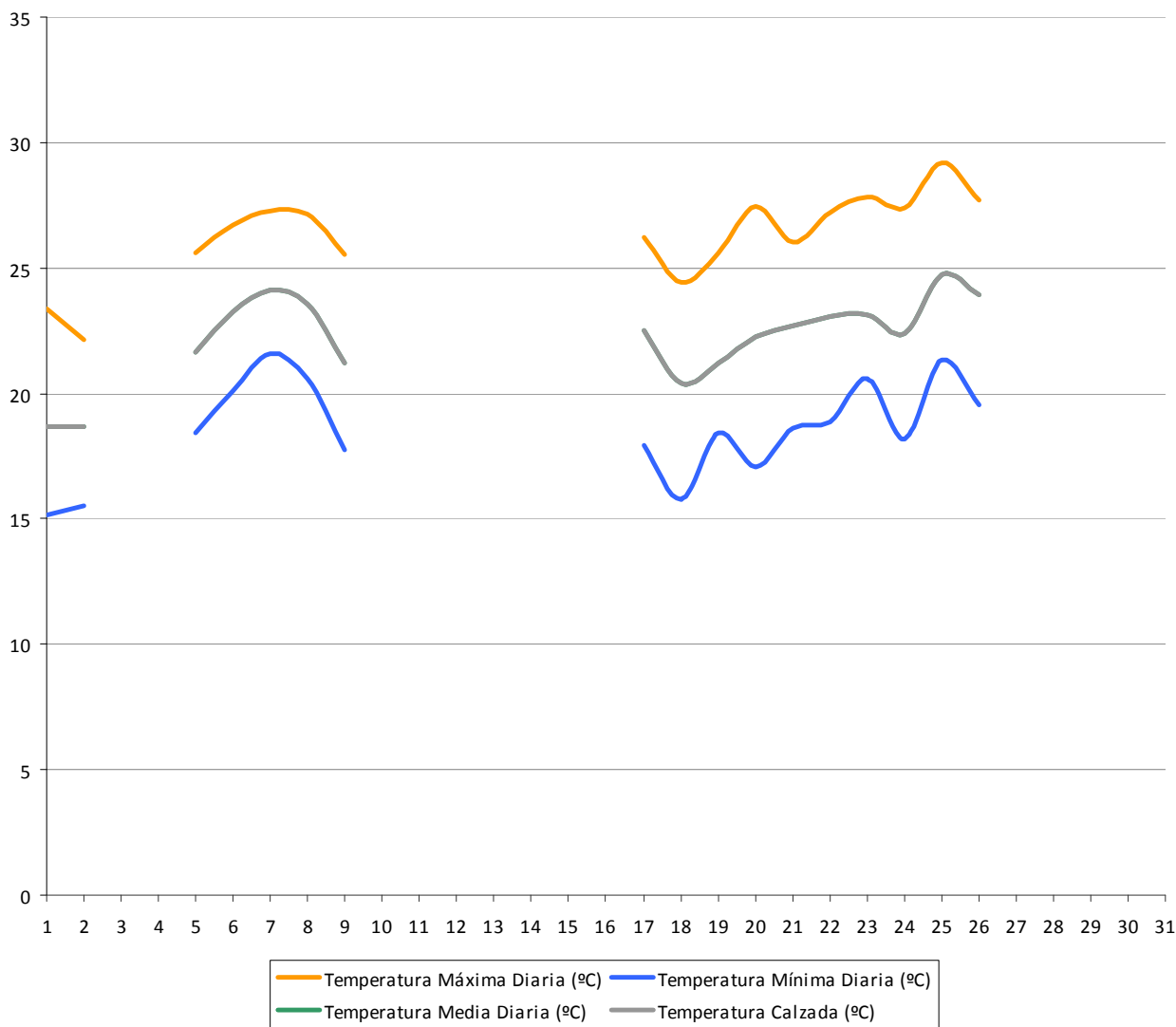

HUMEDAD RELATIVA

DISTRIBUCIÓN DE LA HUMEDAD MEDIA HORARIA					
Intervalo de humedad	100 – 90	90 - 70	70 - 30	30 - 0	Sin Registro
Porcentaje de horas al mes	1%	15%	51%	2%	32%
Humedad máxima registrada (%)		100		27/07	
Humedad mínima registrada (%)		26		8/07	

NIVEL DE VISIBILIDAD

DISTRIBUCIÓN DEL NIVEL DE VISIBILIDAD MEDIO HORARIO				
Intervalo de visibilidad	Buena(>1000m)	Moderada(200–1000m)	Baja(<200m)	Sin Registro
Porcentaje de horas mes	68%	0%	0%	32%

PRECIPITACIONES

	Datos
Acumulado mensual (l/ m ²)	0
Número de días con precipitación	0
Máxima precipitación registrada en 24h	0

ESTADO SUPERFICIE DE LA CALZADA

Estado	Porcentaje
Seca	66
Húmeda	1
Helada	0
Mojada	0
Escarcha	0
Nevada	0
Sin datos	33

VIENTO

Distribución de velocidades local

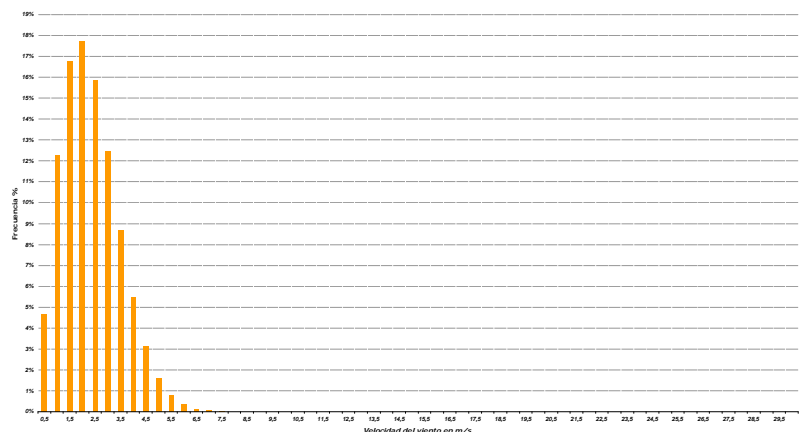
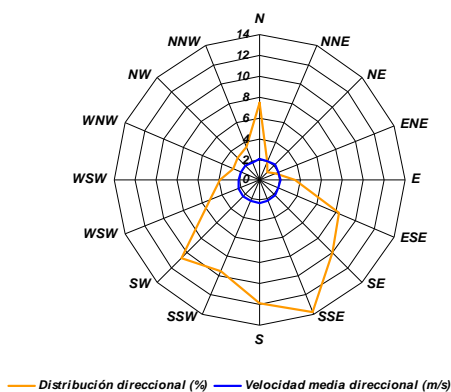

Este informe contiene un resumen y agrupación de los datos recogidos por la red de estaciones meteorológicas del Cegesev. Puede realizar cualquier otra consulta dirigiéndose a cegesev@gva.es indicando en el asunto Consulta de datos meteorológicos.

DENOMINACIÓN ESTACIÓN	L'Ollería (S.Alcoy)
LOCALIZACIÓN	CV-40 pk 9+100 (L'Ollería)
PERIODO DE ESTUDIO	JULIO DE 2013

UMBRALES DE AVISO / DATOS DISPONIBLES

Magnitud	Umbral	% Tiempo
Temperatura (C°)	4.0	
Estado de superficie	HELADA ó NEVADA	
Intensidad de precipitaciones (l/m ² h)	20	
Intensidad de precipitaciones (l/m ² 24h)	60	
Velocidad del viento (m/s)	17.0 ; 28.0	

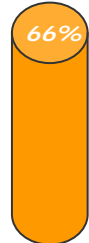

TEMPERATURA

	Ambiente	Calzada
Temperatura máxima registrada (C°)	35	38
Día que se registró la T ^a máxima	Varios	Varios
Temperatura mínima registrada (C°)	18	33
Día que se registró la T ^a mínima	01 y 02/07	10/07

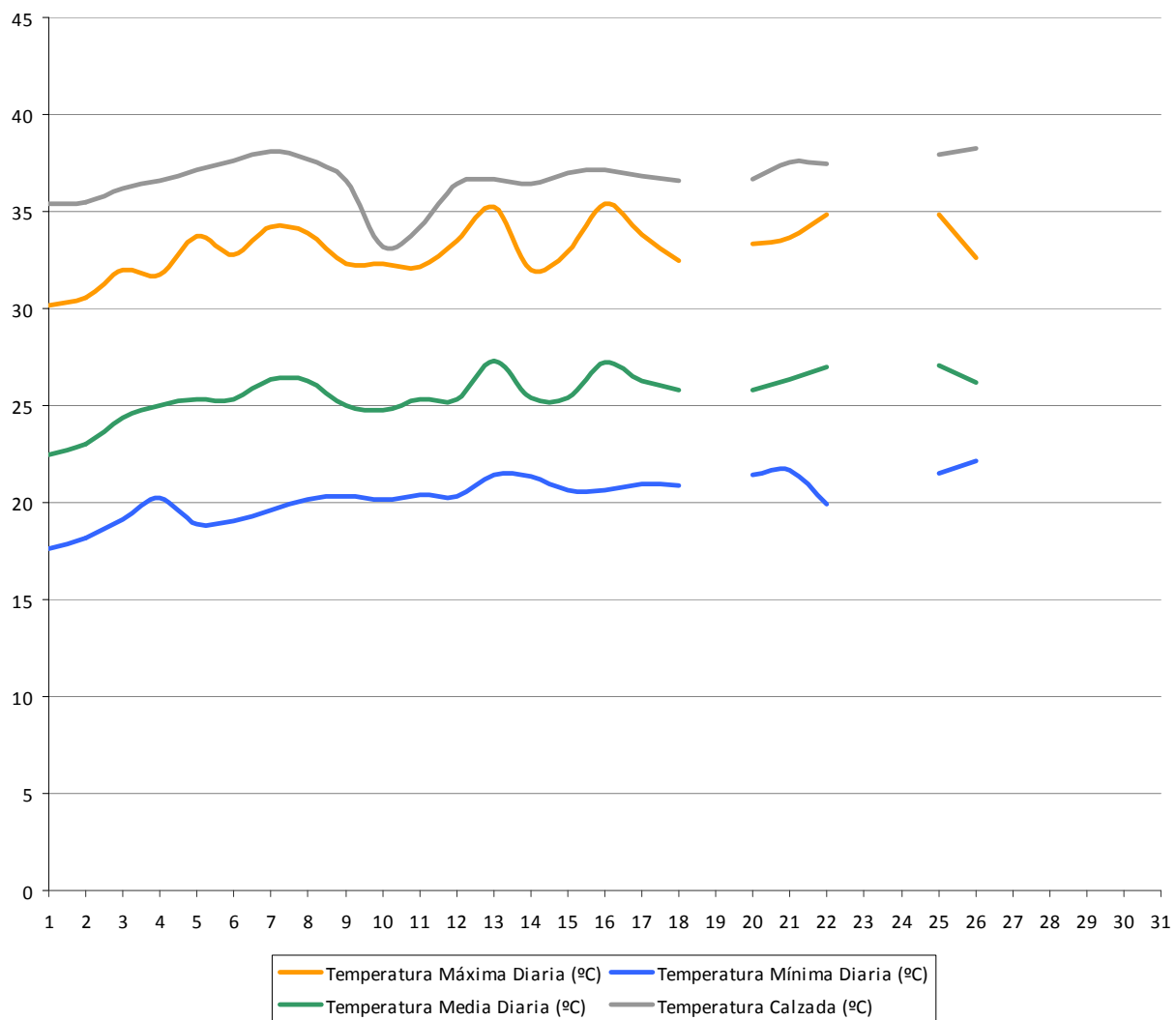

HUMEDAD RELATIVA

DISTRIBUCIÓN DE LA HUMEDAD MEDIA HORARIA					
Intervalo de humedad	100 - 90	90 - 70	70 - 30	30 - 0	Sin Registro
Porcentaje de horas al mes	5%	31%	40%	9%	15%
Humedad máxima registrada (%)			93		12 y 15/07
Humedad mínima registrada (%)			14		29/07

NIVEL DE VISIBILIDAD

Sin datos

PRECIPITACIONES

	Datos
Acumulado mensual (l/ m²)	0
Número de días con precipitación	0
Máxima precipitación registrada en 24h	0

ESTADO SUPERFICIE DE LA CALZADA

Estado	Porcentaje
Seca	65
Húmeda	1
Mojada	0
Helada	0
Nevada	0
Escarcha	0
Sin datos	34

VIENTO

Distribución de velocidades local

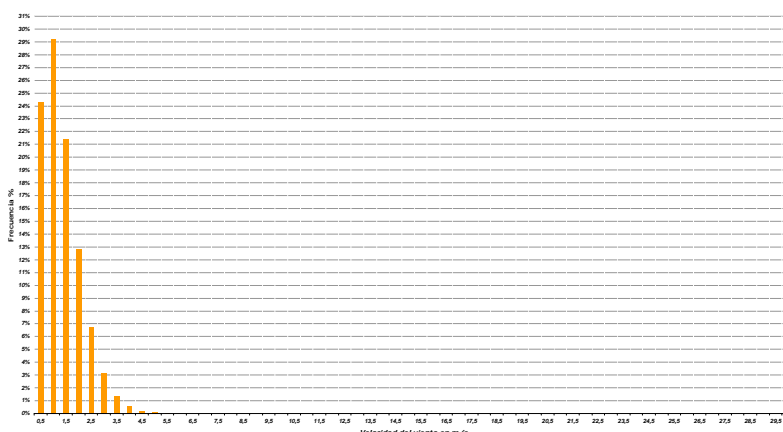
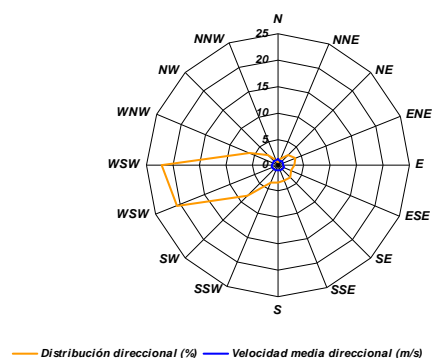

Este informe contiene un resumen y agrupación de los datos recogidos por la red de estaciones meteorológicas del Cegesev. Puede realizar cualquier otra consulta dirigiéndose a cegesev@gva.es indicando en el asunto Consulta de datos meteorológicos.

DENOMINACIÓN ESTACIÓN	CEGESEV
LOCALIZACIÓN	CV-35 pk 8+500 (Paterna)
PERIODO DE ESTUDIO	JULIO DE 2013

UMBRALES DE AVISO / DATOS DISPONIBLES

Magnitud	Umbral	% Tiempo
Temperatura (C°)	4.0	
Estado de superficie	HELADA ó NEVADA	
Intensidad de precipitaciones (l/m ² h)	20	
Intensidad de precipitaciones (l/m ² 24h)	60	
Velocidad del viento (m/s)	17.0 ; 28.0	



TEMPERATURA

	Ambiente	Calzada
Temperatura máxima registrada (C°)	32	38
Día que se registró la Tª máxima	22/07	Varios
Temperatura mínima registrada (C°)	17	34
Día que se registró la Tª mínima	01/07	10/07

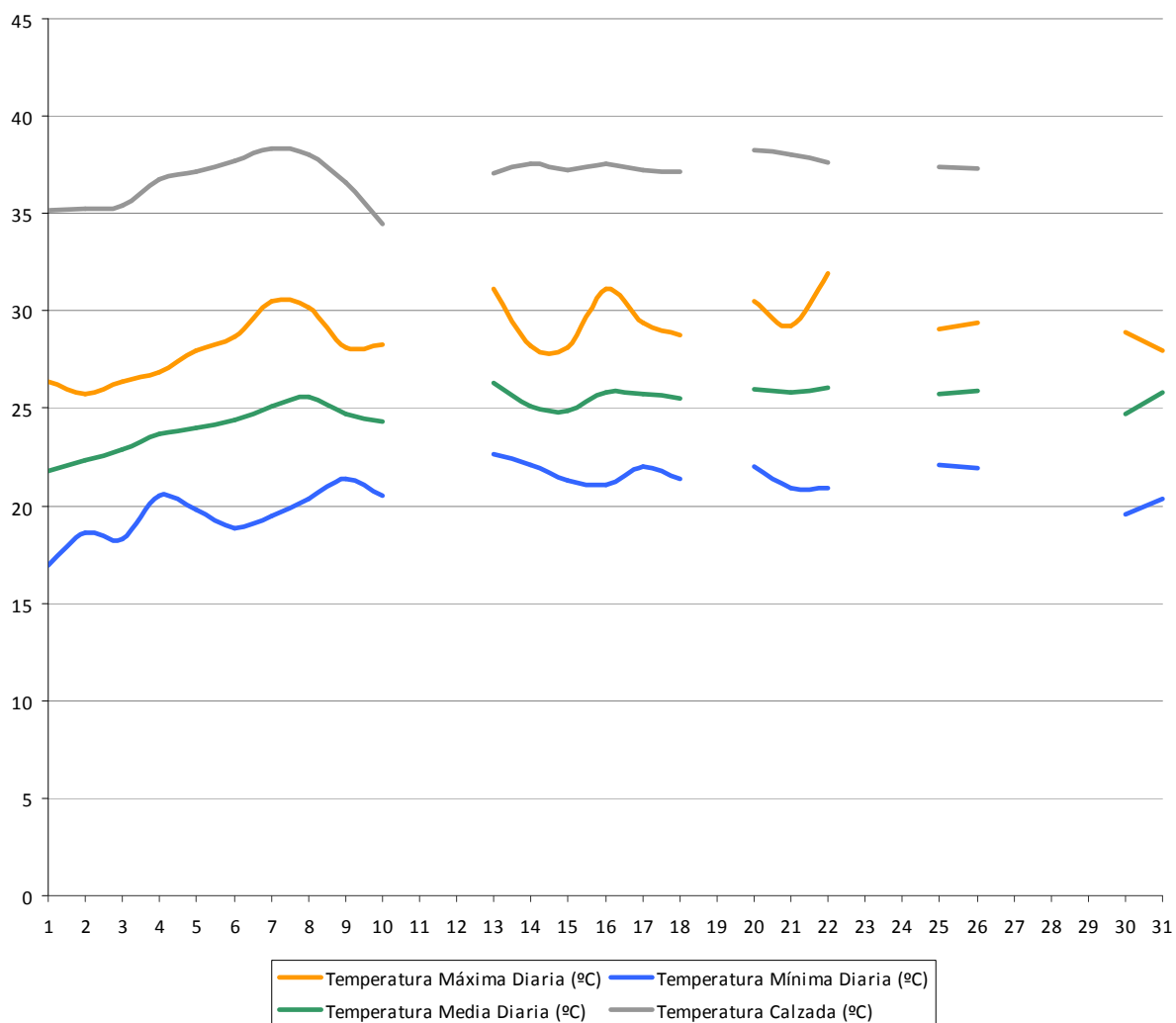

HUMEDAD RELATIVA

DISTRIBUCIÓN DE LA HUMEDAD MEDIA HORARIA					
Intervalo de humedad	100 - 90	90 - 70	70 - 30	30 - 0	Sin Registro
Porcentaje de horas al mes	1%	31%	53%	1%	15%

Humedad máxima registrada (%)	91	05/07
Humedad mínima registrada (%)	21	29/07

NIVEL DE VISIBILIDAD

DISTRIBUCIÓN DEL NIVEL DE VISIBILIDAD MEDIO HORARIO				
Intervalo de visibilidad	Buena(>1000m)	Moderada(200-1000m)	Baja(<200m)	Sin Registro
Porcentaje de horas mes	83%	1%	1%	15%

PRECIPITACIONES

	Datos
Acumulado mensual (l/ m²)	40,2
Número de días con precipitación	6
Máxima precipitación registrada en 24h	12,8

ESTADO SUPERFICIE DE LA CALZADA

Sin datos

VIENTO

Distribución de velocidades local

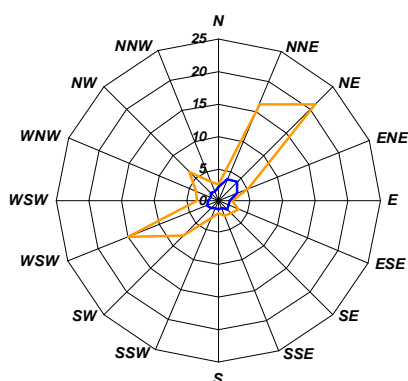

— Distribución direccional (%) — Velocidad media direccional (m/s)

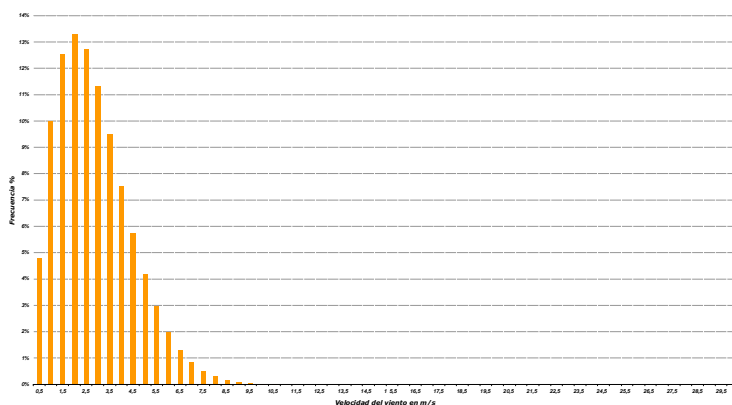

Este informe contiene un resumen y agrupación de los datos recogidos por la red de estaciones meteorológicas del Cegesev.

Puede realizar cualquier otra consulta dirigiéndose a cegesev@gva.es indicando en el asunto Consulta de datos meteorológicos.

DENOMINACIÓN ESTACIÓN	PORT DE LA CARRASQUETA
LOCALIZACIÓN	CV-81 pk 18+100 (Bocairent)
PERIODO DE ESTUDIO	JULIO DE 2013

UMBRALES DE AVISO / DATOS DISPONIBLES

Magnitud	Umbral	% Tiempo
Temperatura (C°)	4.0	
Estado de superficie	HELADA ó NEVADA	
Intensidad de precipitaciones (l/m ² h)	20	
Intensidad de precipitaciones (l/m ² 24h)	60	
Velocidad del viento (m/s)	17.0 ; 28.0	



TEMPERATURA

	Ambiente	Calzada
Temperatura máxima registrada (C°)	32	44
Día que se registró la T ^a máxima	25/07	24/07
Temperatura mínima registrada (C°)	11	30
Día que se registró la T ^a mínima	01/07	30/07

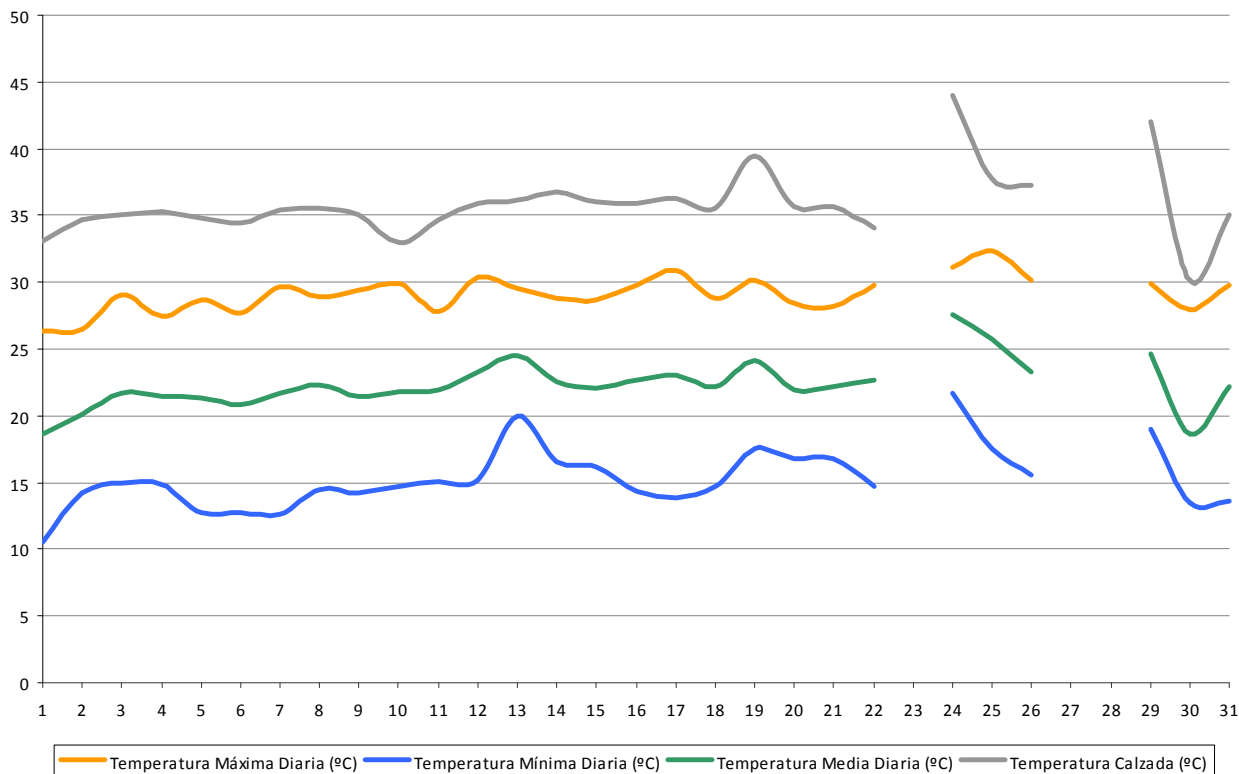

HUMEDAD RELATIVA

DISTRIBUCIÓN DE LA HUMEDAD MEDIA HORARIA					
<i>Intervalo de humedad</i>	100 – 90	90 - 70	70 - 30	30 - 0	Sin Registro
<i>Porcentaje de horas al mes</i>	27%	17%	44%	0%	11%
<i>Humedad máxima registrada (%)</i>			100		Varios
<i>Humedad mínima registrada (%)</i>			30		29/07

NIVEL DE VISIBILIDAD

DISTRIBUCIÓN DEL NIVEL DE VISIBILIDAD MEDIO HORARIO				
<i>Intervalo de visibilidad</i>	Buena(>1000m)	Moderada(200–1000m)	Baja(<200m)	Sin Registro
<i>Porcentaje de horas mes</i>	87%	1%	0%	11%

PRECIPITACIONES

Sin datos

ESTADO SUPERFICIE DE LA CALZADA

Sin datos

VIENTO

Sin datos

Este informe contiene un resumen y agrupación de los datos recogidos por la red de estaciones meteorológicas del Cegesev.

Puede realizar cualquier otra consulta dirigiéndose a cegesev@gva.es indicando en el asunto Consulta de datos meteorológicos.

DENOMINACIÓN ESTACIÓN	PORT DE LA CARRASQUETA
LOCALIZACIÓN	CV-800 pk 29+200 (Xixona)
PERIODO DE ESTUDIO	JULIO DE 2013

UMBRALES DE AVISO / DATOS DISPONIBLES

Magnitud	Umbral	% Tiempo
Temperatura (C°)	4.0	
Estado de superficie	HELADA ó NEVADA	
Intensidad de precipitaciones (l/m ² h)	20	
Intensidad de precipitaciones (l/m ² 24h)	60	
Velocidad del viento (m/s)	17.0 ; 28.0	



TEMPERATURA

	Ambiente	Calzada
Temperatura máxima registrada (C°)	28	37
Día que se registró la T ^a máxima	25 y 26/08	26/08
Temperatura mínima registrada (C°)	12	32
Día que se registró la T ^a mínima	02/08	02/07

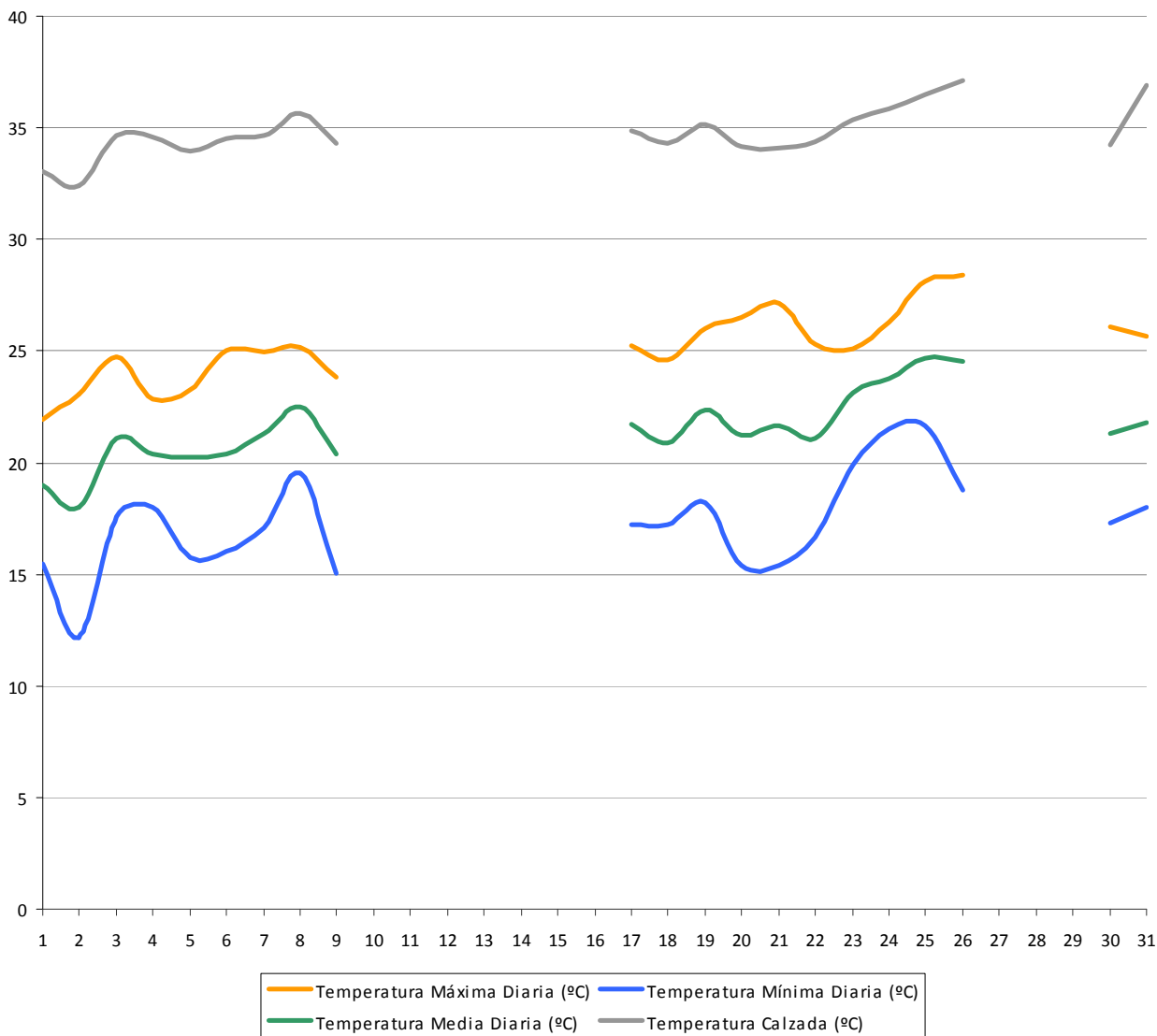

HUMEDAD RELATIVA

DISTRIBUCIÓN DE LA HUMEDAD MEDIA HORARIA

Intervalo de humedad	100 – 90	90 - 70	70 - 30	30 - 0	Sin Registro
Porcentaje de horas al mes	3%	9%	55%	7%	26%

Humedad máxima registrada (%)	100	Varios
Humedad mínima registrada (%)	15	23/08

NIVEL DE VISIBILIDAD

Sin datos

PRECIPITACIONES

	Datos
Acumulado mensual (l/ m ²)	60,51
Número de días con precipitación	4
Máxima precipitación registrada en 24h	99,71

ESTADO SUPERFICIE DE LA CALZADA

Estado	Porcentaje
Seca	74
Húmeda	0
Mojada	0
Helada	0
Escarcha	0
Nevada	0
Sin datos	26

VIENTO

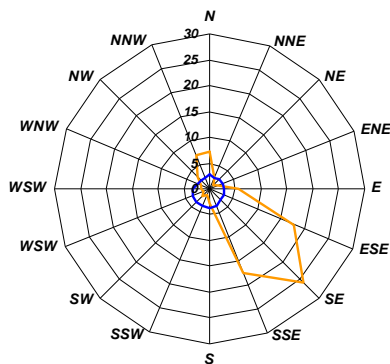

— Distribución direccional (%) — Velocidad media direccional (m/s)

Distribución de velocidades local

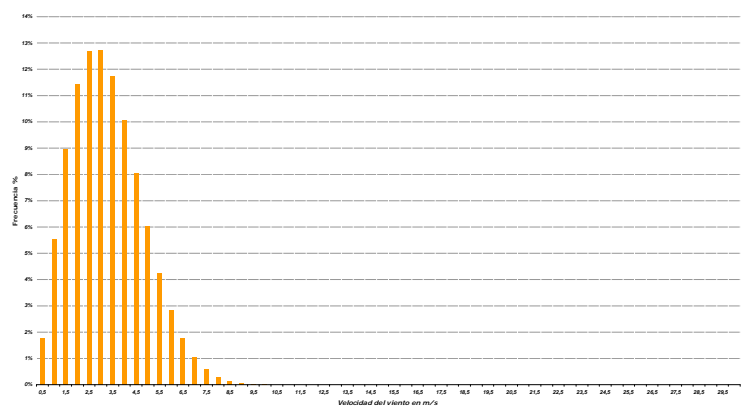

Este informe contiene un resumen y agrupación de los datos recogidos por la red de estaciones meteorológicas del Cegesev. Puede realizar cualquier otra consulta dirigiéndose a cegesev@gva.es indicando en el asunto Consulta de datos meteorológicos.