

INFORME METEOROLÒGIC CEGESEV

FEBRER-2015

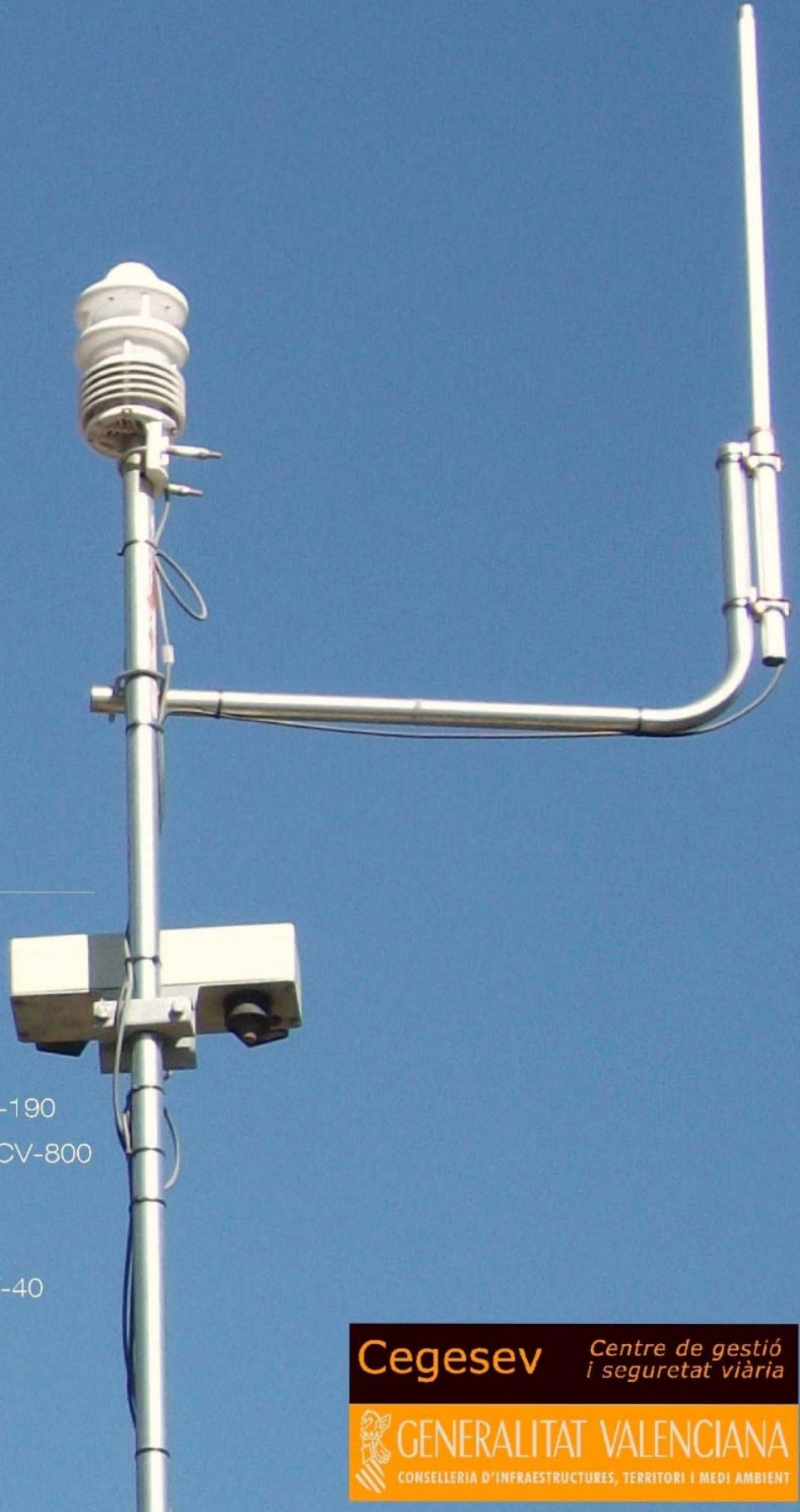

CONTINGUT:

- PORT D'ARES CV-15
- PORT DEL COLLAO CV-170
- LLOSA DEL BISBE CV-35
- CEGESEV CV-35
- PORT DEL REMOLCADOR CV-190
- PORT DE LA CARRASQUETA CV-800
- BOCAIRENT CV-81
- L'OLLERIA (S. ALCOY) CV-40
- L'OLLERIA (S. VALÈNCIA) CV-40

Cegesev

*Centre de gestió
i seguretat viària*



GENERALITAT VALENCIANA

CONSELLERIA D'INFRASTRUCTURES, TERRITORI I MEDI AMBIENT

DENOMINACIÓN ESTACIÓN	PORT D'ARES
LOCALIZACIÓN	CV-15 pk 53+800 (Ares del Maestre)
PERIODO	febrero-15

UMBRALES DE AVISO / DATOS DISPONIBLES

Magnitud	Umbral
Temperatura (C°)	4.0
Estado de superficie	HELADA ó NEVADA
Intensidad de precipitaciones (l/m ² h)	20
Intensidad de precipitaciones (l/m ² 24h)	60
Velocidad del viento (m/s)	17.0 ; 28.0

95,01%

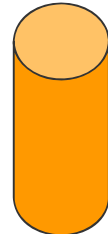

TEMPERATURA

	Ambiente	Calzada
Temperatura máxima registrada (C°)	13,00	9,75
Día que se registró la T ^a máxima	23-feb	26-feb
Temperatura mínima registrada (C°)	-7,00	-1,55
Día que se registró la T ^a mínima	06-feb	05-feb

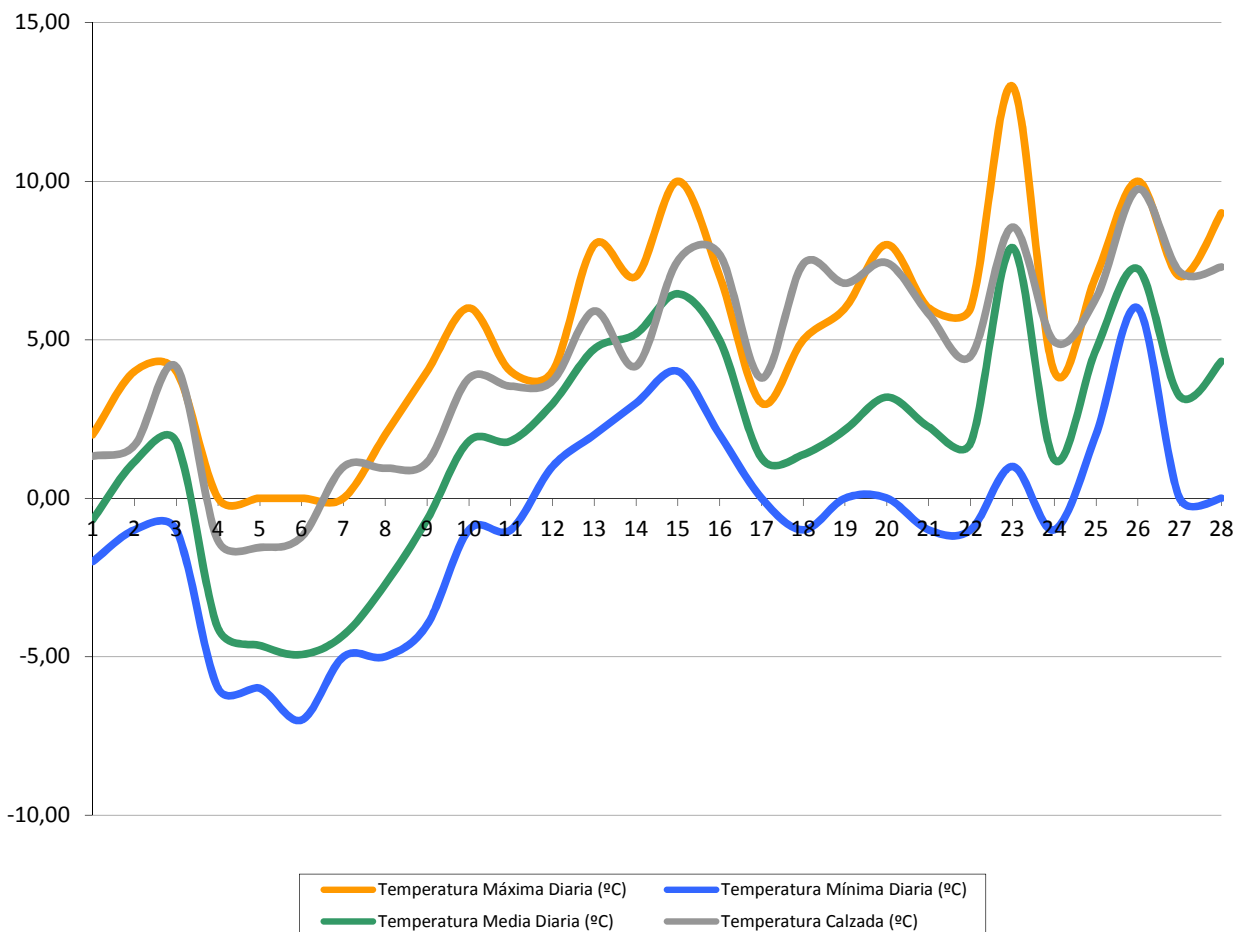

HUMEDAD RELATIVA

DISTRIBUCIÓN DE LA HUMEDAD MEDIA HORARIA

Intervalo de humedad	100 – 90	90 - 70	70 - 30	30 - 0	Sin Registro
Porcentaje de horas al mes	SD	SD	SD	SD	SD

Humedad máxima registrada (%)	SD
Humedad mínima registrada (%)	SD

NIVEL DE VISIBILIDAD

DISTRIBUCIÓN DEL NIVEL DE VISIBILIDAD MEDIO HORARIO

Intervalo de visibilidad	Buena (>1000m)	Moderada (200–1000m)	Baja (<200m)	Sin Registro
Porcentaje de horas mes	87%	0%	0%	13%

PRECIPITACIONES

	Datos
Acumulado mensual (l/m^2)	0
Número de días con precipitación	0
Máxima precipitación registrada en 24h	0

ESTADO SUPERFICIE DE LA CALZADA

Estado	Porcentaje
Seca	85,82%
Húmeda	0,00%
Helada	0,00%
Mojada	0,00%
Escarcha	0,00%
Nevada	0,00%
Sin datos	14,18%

VIENTO

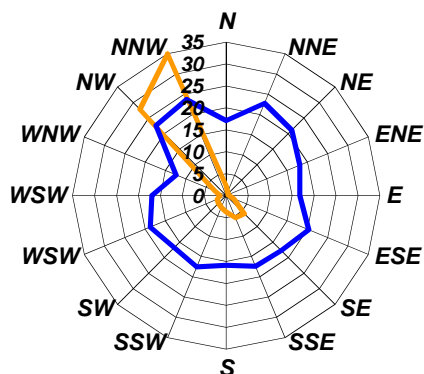

— Distribución direccional (%)
— Velocidad media direccional (m/s)

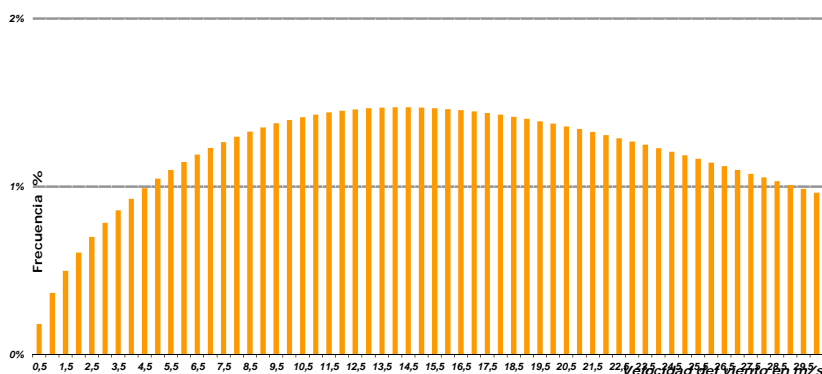

Este informe contiene un resumen y agrupación de los datos recogidos por la red de estaciones meteorológicas del Cegesev. Puede realizar cualquier otra consulta dirigiéndose a cegesev@gva.es indicando en el asunto Consulta de datos meteorológicos.

DENOMINACIÓN ESTACIÓN	LOSA DEL OBISPO
LOCALIZACIÓN	CV-35 PK 051+260 MD
PERIODO	febrero-15

UMBRALES DE AVISO / DATOS DISPONIBLES

Magnitud	Umbral
Temperatura (C°)	4.0
Estado de superficie	HELADA ó NEVADA
Intensidad de precipitaciones (l/m ² h)	20
Intensidad de precipitaciones (l/m ² 24h)	60
Velocidad del viento (m/s)	17.0 ; 28.0

99,95%

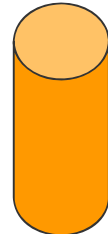

TEMPERATURA

	Ambiente	Calzada
Temperatura máxima registrada (C°)	20,00	17,08
Día que se registró la T ^a máxima	26-feb	26-feb
Temperatura mínima registrada (C°)	-3,00	5,40
Día que se registró la T ^a mínima	09-feb	09-feb

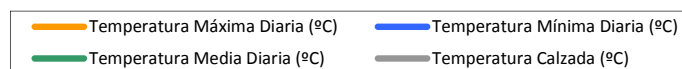
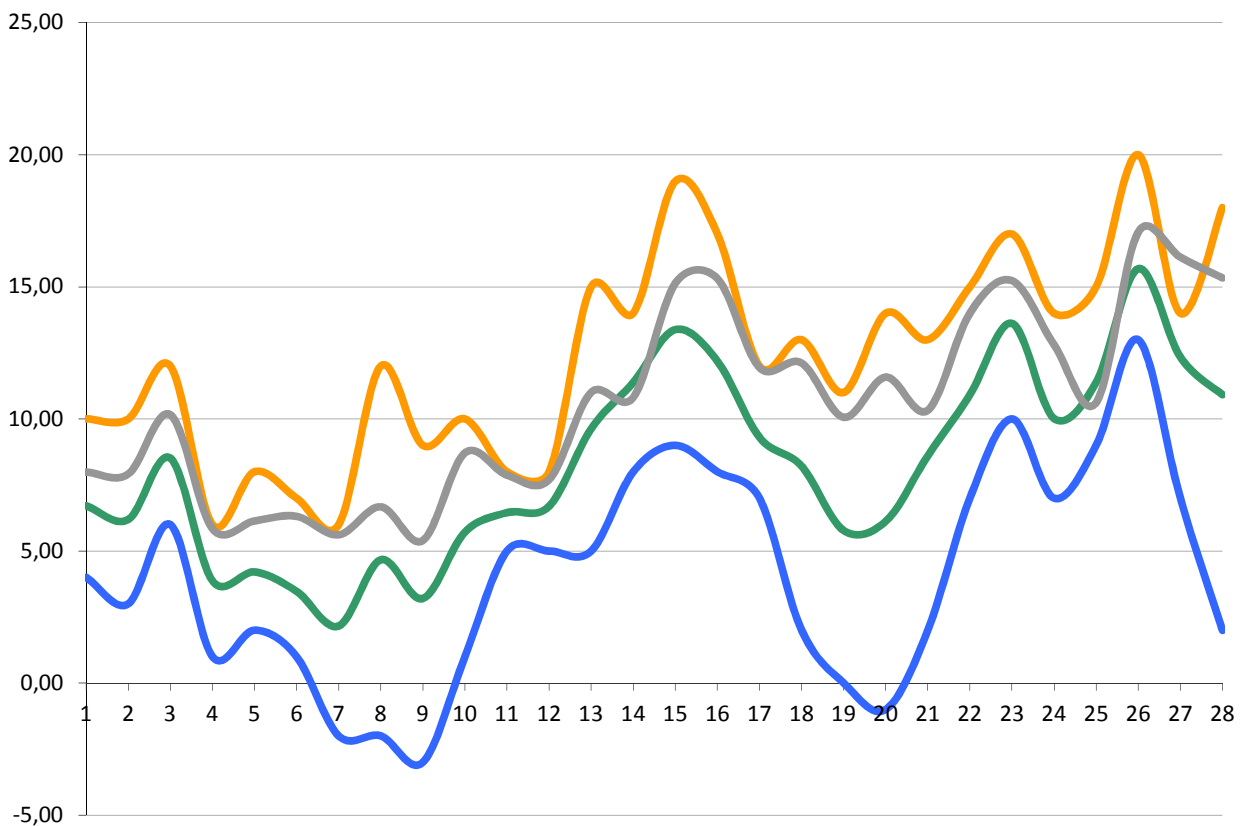

HUMEDAD RELATIVA

DISTRIBUCIÓN DE LA HUMEDAD MEDIA HORARIA

Intervalo de humedad	100 – 90	90 - 70	70 - 30	30 - 0	Sin Registro
Porcentaje de horas al mes	9%	12%	67%	3%	10%

Humedad máxima registrada (%)	97,67	12-feb
Humedad mínima registrada (%)	20,50	05-feb

NIVEL DE VISIBILIDAD

DISTRIBUCIÓN DEL NIVEL DE VISIBILIDAD MEDIO HORARIO

Intervalo de visibilidad	Buena (>1000m)	Moderada (200–1000m)	Baja (<200m)	Sin Registro
Porcentaje de horas mes	0%	0%	0%	100%

PRECIPITACIONES

	Datos
Acumulado mensual (l/m^2)	10
Número de días con precipitación	8
Máxima precipitación registrada en 24h	3

ESTADO SUPERFICIE DE LA CALZADA

Estado	Porcentaje
Seca	87,33%
Húmeda	12,62%
Helada	0,00%
Mojada	0,00%
Escarcha	0,00%
Nevada	0,00%
Sin datos	0,05%

VIENTO

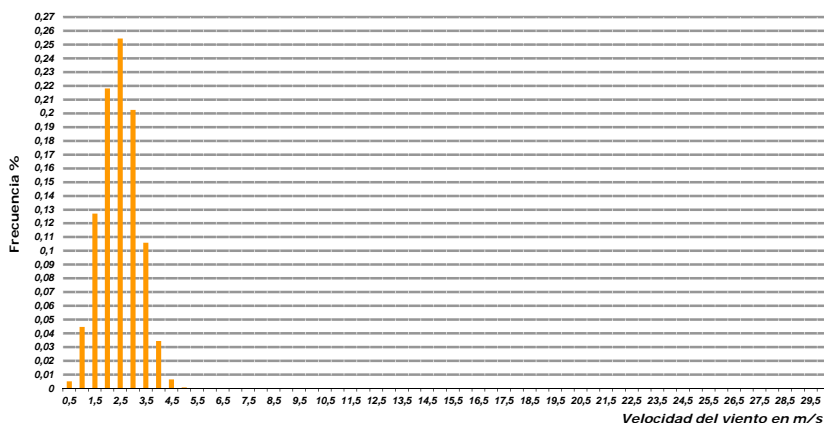
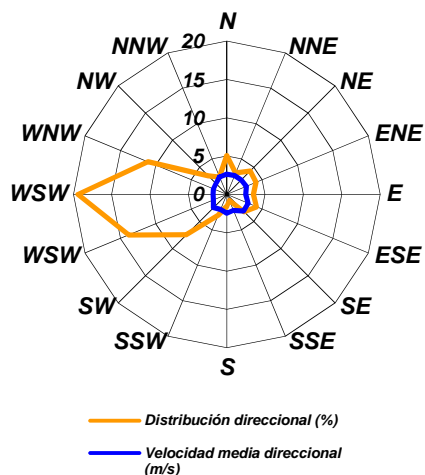

Este informe contiene un resumen y agrupación de los datos recogidos por la red de estaciones meteorológicas del Cegesev. Puede realizar cualquier otra consulta dirigiéndose a cegesev@gva.es indicando en el asunto Consulta de datos meteorológicos.

DENOMINACIÓN ESTACIÓN	CEGESEV
LOCALIZACIÓN	CV-35 pk 8+500 (Paterna)
PERIODO	febrero-15

UMBRALES DE AVISO / DATOS DISPONIBLES

Magnitud	Umbral
Temperatura (C°)	4.0
Estado de superficie	HELADA ó NEVADA
Intensidad de precipitaciones (l/m ² h)	20
Intensidad de precipitaciones (l/m ² 24h)	60
Velocidad del viento (m/s)	17.0 ; 28.0

84,08%

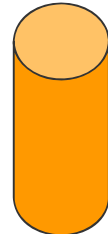

TEMPERATURA

	Calzada
Temperatura máxima registrada (C°)	18,63
Día que se registró la T ^a máxima	26-feb
Temperatura mínima registrada (C°)	7,13
Día que se registró la T ^a mínima	07-feb

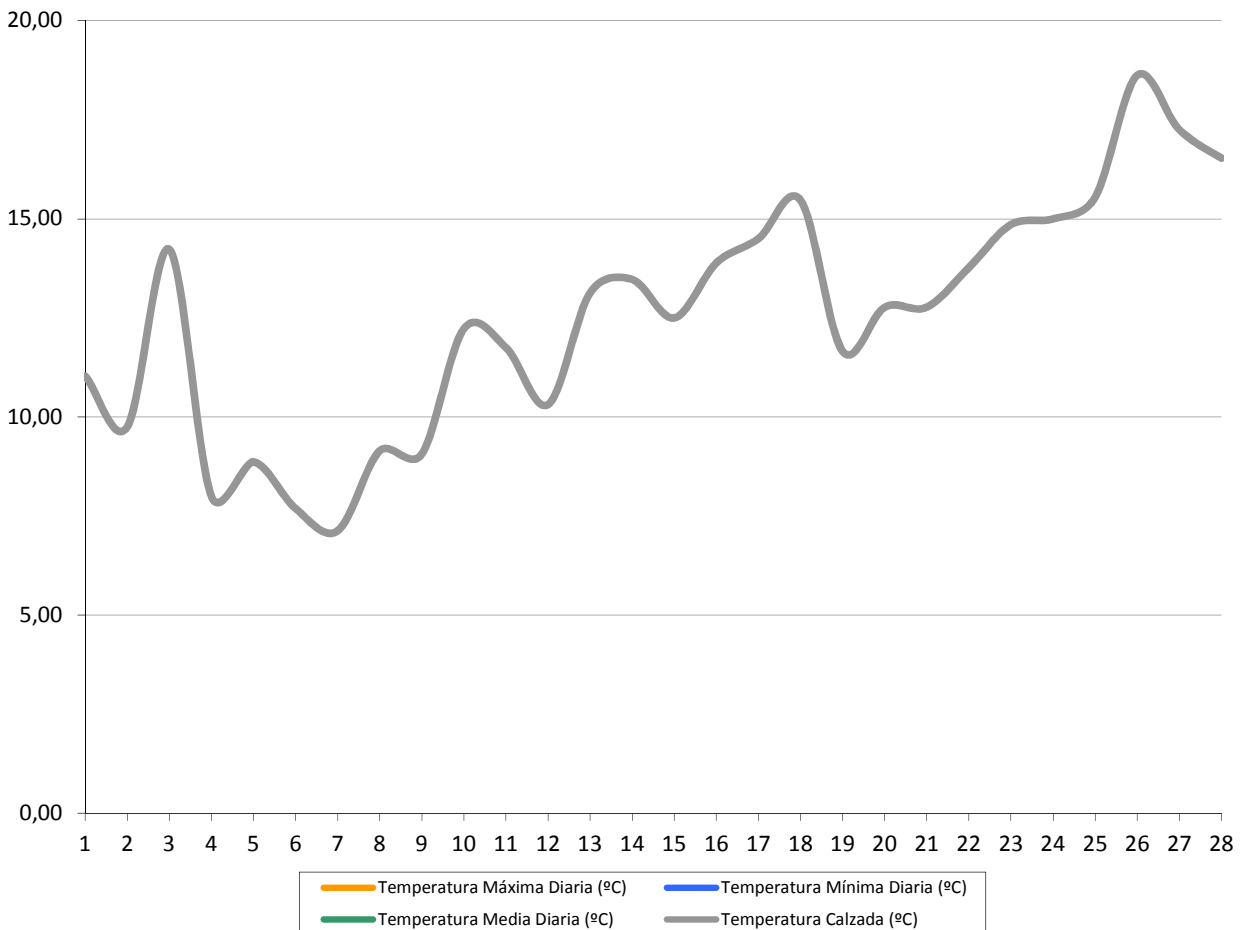

HUMEDAD RELATIVA

DISTRIBUCIÓN DE LA HUMEDAD MEDIA HORARIA					
<i>Intervalo de humedad</i>	<i>100 – 90</i>	<i>90 - 70</i>	<i>70 - 30</i>	<i>30 - 0</i>	<i>Sin Registro</i>
<i>Porcentaje de horas al mes</i>	<i>0%</i>	<i>0%</i>	<i>85%</i>	<i>1%</i>	<i>15%</i>

<i>Humedad máxima registrada (%)</i>	<i>60,50</i>	<i>02-feb</i>
<i>Humedad mínima registrada (%)</i>	<i>24,50</i>	<i>01-feb</i>

NIVEL DE VISIBILIDAD

DISTRIBUCIÓN DEL NIVEL DE VISIBILIDAD MEDIO HORARIO				
<i>Intervalo de visibilidad</i>	<i>Buena(>1000m)</i>	<i>Moderada(200–1000m)</i>	<i>Baja(<200m)</i>	<i>Sin Registro</i>
<i>Porcentaje de horas mes</i>	<i>86%</i>	<i>0%</i>	<i>0%</i>	<i>14%</i>

PRECIPITACIONES

	Datos
<i>Acumulado mensual (l/ m²)</i>	<i>8</i>
<i>Número de días con precipitación</i>	<i>1</i>
<i>Máxima precipitación registrada en 24h</i>	<i>8</i>

ESTADO SUPERFICIE DE LA CALZADA

Estado	Porcentaje
<i>Seca</i>	<i>84,00%</i>
<i>Húmeda</i>	<i>0,00%</i>
<i>Helada</i>	<i>0,00%</i>
<i>Mojada</i>	<i>0,00%</i>
<i>Escarcha</i>	<i>0,00%</i>
<i>Nevada</i>	<i>0,00%</i>
<i>Sin datos</i>	<i>16,00%</i>

Este informe contiene un resumen y agrupación de los datos recogidos por la red de estaciones meteorológicas del Cegesev. Puede realizar cualquier otra consulta dirigiéndose a cegesev@gva.es indicando en el asunto Consulta de datos meteorológicos.

DENOMINACIÓN ESTACIÓN	PORT DE LA CARRASQUETA
LOCALIZACIÓN	CV-800 pk 29+200 (Xixona)
PERIODO	febrero-15

UMBRALES DE AVISO / DATOS DISPONIBLES

Magnitud	Umbral
Temperatura (C°)	4.0
Estado de superficie	HELADA ó NEVADA
Intensidad de precipitaciones (l/m ² h)	20
Intensidad de precipitaciones (l/m ² 24h)	60
Velocidad del viento (m/s)	17.0 ; 28.0

89,29%

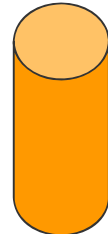

TEMPERATURA

	Ambiente	Calzada
Temperatura máxima registrada (C°)	13,00	11,65
Día que se registró la T ^a máxima	26-feb	13-feb
Temperatura mínima registrada (C°)	-4,00	0,47
Día que se registró la T ^a mínima	04-feb	05-feb

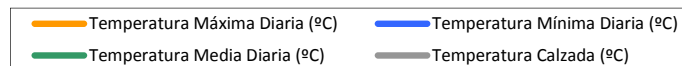
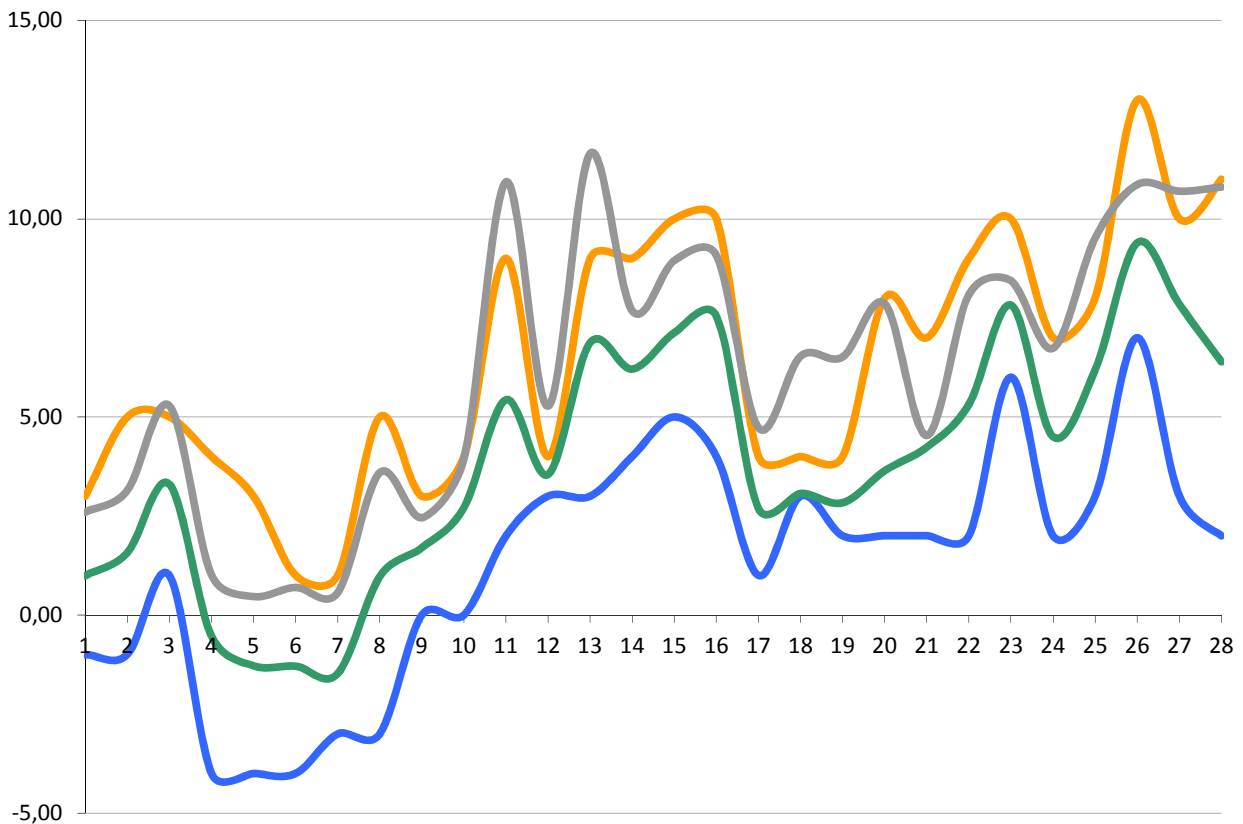

HUMEDAD RELATIVA

DISTRIBUCIÓN DE LA HUMEDAD MEDIA HORARIA

Intervalo de humedad	100 – 90	90 - 70	70 - 30	30 - 0	Sin Registro
Porcentaje de horas al mes	30%	27%	35%	0%	9%

Humedad máxima registrada (%)	100,00	03-feb
Humedad mínima registrada (%)	28,75	05-feb

NIVEL DE VISIBILIDAD

DISTRIBUCIÓN DEL NIVEL DE VISIBILIDAD MEDIO HORARIO

Intervalo de visibilidad	Buena (>1000m)	Moderada (200–1000m)	Baja (<200m)	Sin Registro
Porcentaje de horas mes	91%	0%	0%	9%

PRECIPITACIONES

	Datos
Acumulado mensual (l/m^2)	0
Número de días con precipitación	0
Máxima precipitación registrada en 24h	0

ESTADO SUPERFICIE DE LA CALZADA

Estado	Porcentaje
Seca	89,29%
Húmeda	0,00%
Helada	0,00%
Mojada	0,00%
Escarcha	0,00%
Nevada	0,00%
Sin datos	10,71%

VIENTO

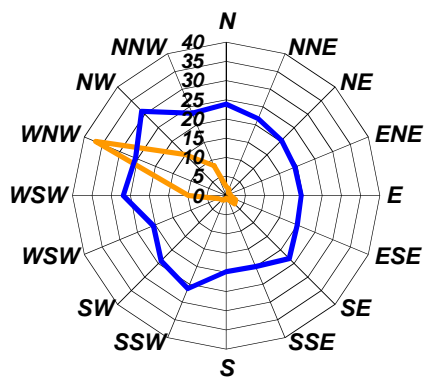

— Distribución direccional (%)
— Velocidad media direccional (m/s)

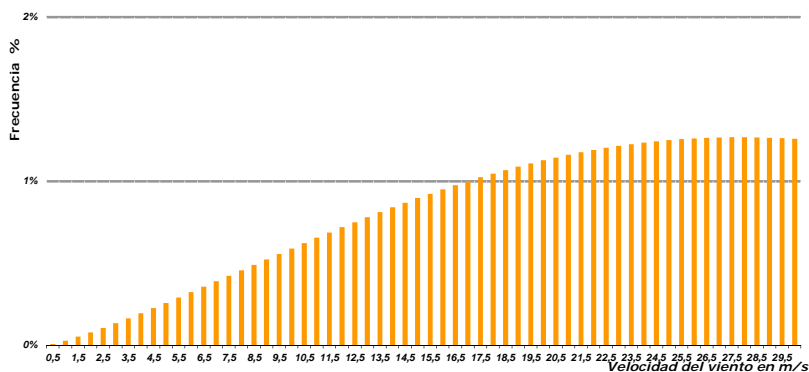

Este informe contiene un resumen y agrupación de los datos recogidos por la red de estaciones meteorológicas del Cegesev. Puede realizar cualquier otra consulta dirigiéndose a cegesev@gva.es indicando en el asunto Consulta de datos meteorológicos.

DENOMINACIÓN ESTACIÓN	BOCAIRENT
LOCALIZACIÓN	CV-81 pk 18+100 (Bocairent)
PERIODO	febrero-15

UMBRALES DE AVISO / DATOS DISPONIBLES

Magnitud	Umbral
Temperatura (C°)	4.0
Estado de superficie	HELADA ó NEVADA
Intensidad de precipitaciones (l/m ² h)	20
Intensidad de precipitaciones (l/m ² 24h)	60
Velocidad del viento (m/s)	17.0 ; 28.0

88,80%

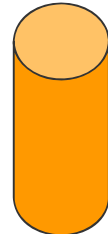

TEMPERATURA

	Ambiente	Calzada
Temperatura máxima registrada (C°)	16,00	14,08
Día que se registró la T ^a máxima	28-feb	28-feb
Temperatura mínima registrada (C°)	-5,00	2,84
Día que se registró la T ^a mínima	08-feb	09-feb

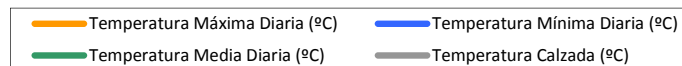
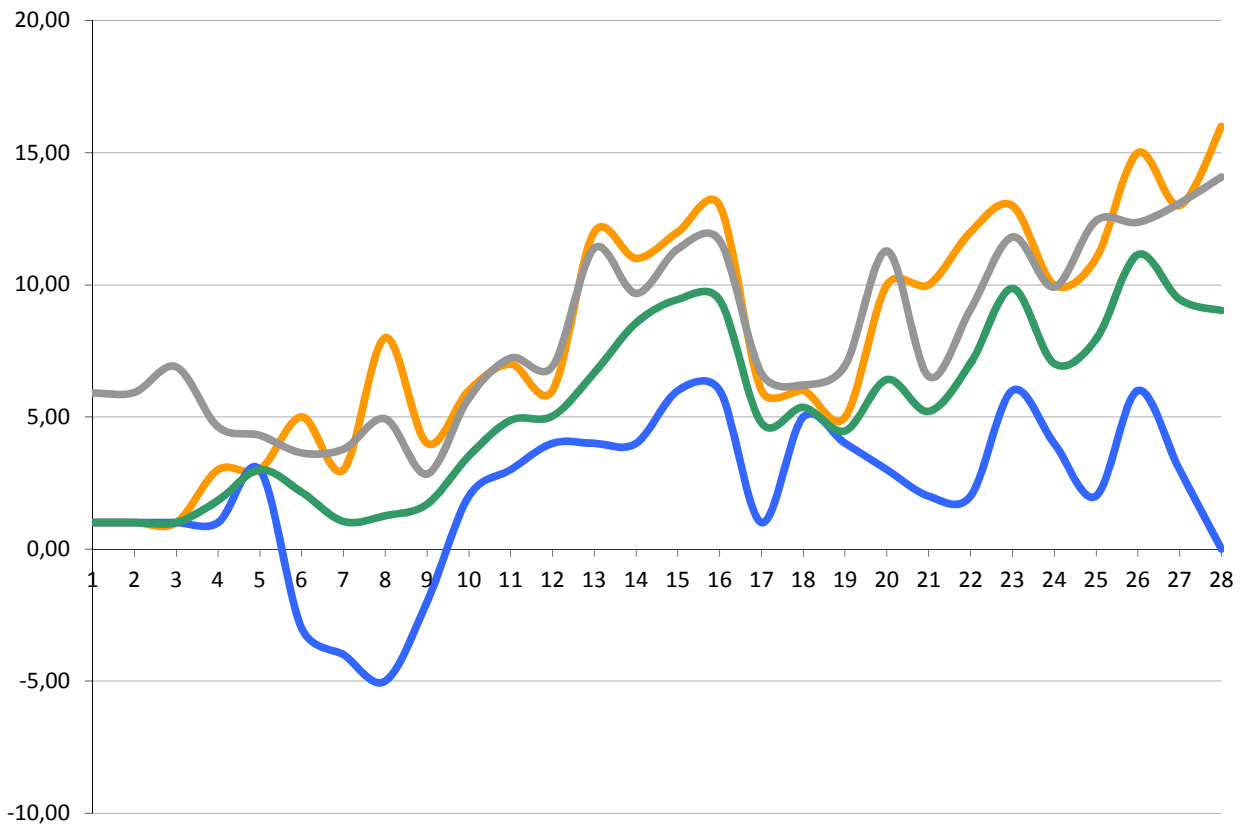

HUMEDAD RELATIVA

DISTRIBUCIÓN DE LA HUMEDAD MEDIA HORARIA

Intervalo de humedad	100 – 90	90 - 70	70 - 30	30 - 0	Sin Registro
Porcentaje de horas al mes	32%	18%	41%	0%	10%

Humedad máxima registrada (%)	100,00	01-feb
Humedad mínima registrada (%)	0,00	01-mar

NIVEL DE VISIBILIDAD

DISTRIBUCIÓN DEL NIVEL DE VISIBILIDAD MEDIO HORARIO

Intervalo de visibilidad	Buena (>1000m)	Moderada (200–1000m)	Baja (<200m)	Sin Registro
Porcentaje de horas mes	90%	1%	0%	10%

PRECIPITACIONES

	Datos
Acumulado mensual (l/m^2)	0
Número de días con precipitación	0
Máxima precipitación registrada en 24h	0

ESTADO SUPERFICIE DE LA CALZADA

Estado	Porcentaje
Seca	88,80%
Húmeda	0,00%
Helada	0,00%
Mojada	0,00%
Escarcha	0,00%
Nevada	0,00%
Sin datos	11,20%

VIENTO

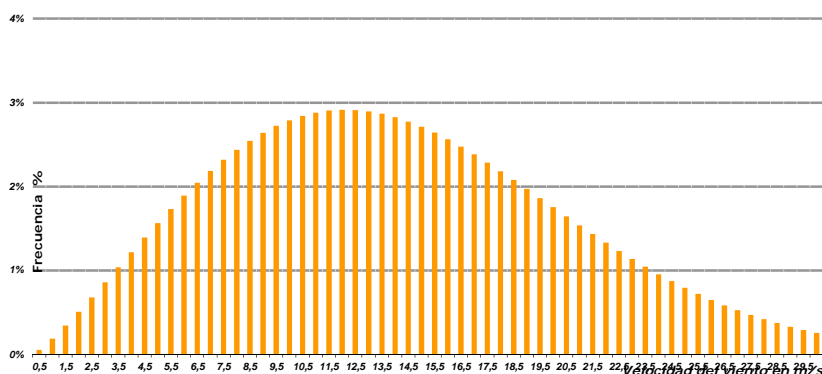
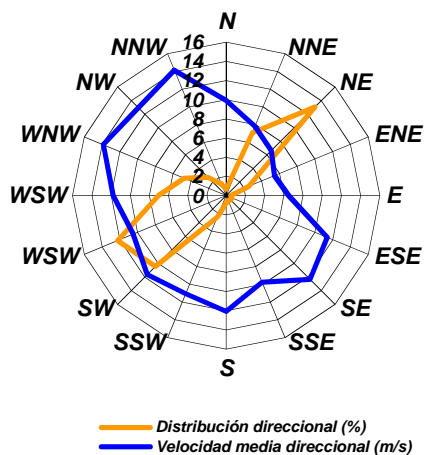

Este informe contiene un resumen y agrupación de los datos recogidos por la red de estaciones meteorológicas del Cegesev. Puede realizar cualquier otra consulta dirigiéndose a cegesev@gva.es indicando en el asunto Consulta de datos meteorológicos.

INFORME METEOROLÒGIC CEGESEV



Estació meteorològica CV-81 Bocairent

Aquest mes les estacions meteorològiques que no han tingut la suficient disponibilitat de dades (<80%) com per a ser analitzades de manera representativa són:

- PORT DEL COLLAO CV-170
- PORT DEL REMOLCADOR CV-190
- L' OLLERIA (S. ALCOY) CV-40
- L' OLLERIA (S. VALÈNCIA) CV-40