

INFORME METEOROLÒGIC CEGESEV

GENER-2015



CONTINGUT:

- PORT D'ARES CV-15
- PORT DEL COLLAO CV-170
- LLOSA DEL BISBE CV-35
- CEGESEV CV-35
- PORT DEL REMOLCADOR CV-190
- PORT DE LA CARRASQUETA CV-800
- BOCAIRENT CV-81
- L'OLLERIA (S. ALCOY) CV-40
- L'OLLERIA (S. VALÈNCIA) CV-40

Cegesev

*Centre de gestió
i seguretat viària*



GENERALITAT VALENCIANA

CONSELLERIA D'INFRASTRUCTURES, TERRITORI I MEDI AMBIENT

| | |
|------------------------------|---------------------|
| DENOMINACIÓN ESTACIÓN | LOSA DEL OBISPO |
| LOCALIZACIÓN | CV-35 PK 051+260 MD |
| PERIODO | enero-15 |

UMBRALES DE AVISO / DATOS DISPONIBLES

| Magnitud | Umbral |
|--|-----------------|
| Temperatura (C°) | 4.0 |
| Estado de superficie | HELADA ó NEVADA |
| Intensidad de precipitaciones (l/m ² h) | 20 |
| Intensidad de precipitaciones (l/m ² 24h) | 60 |
| Velocidad del viento (m/s) | 17.0 ; 28.0 |

98,63%

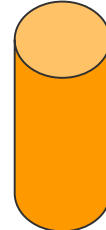

TEMPERATURA

| | Ambiente | Calzada |
|------------------------------------|----------|---------|
| Temperatura máxima registrada (C°) | 23,00 | 14,65 |
| Día que se registró la Tª máxima | 03-ene | 30-ene |
| Temperatura mínima registrada (C°) | -1,00 | 5,54 |
| Día que se registró la Tª mínima | 18-ene | 19-ene |

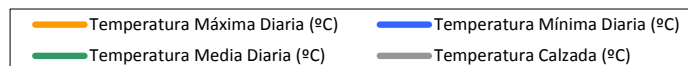
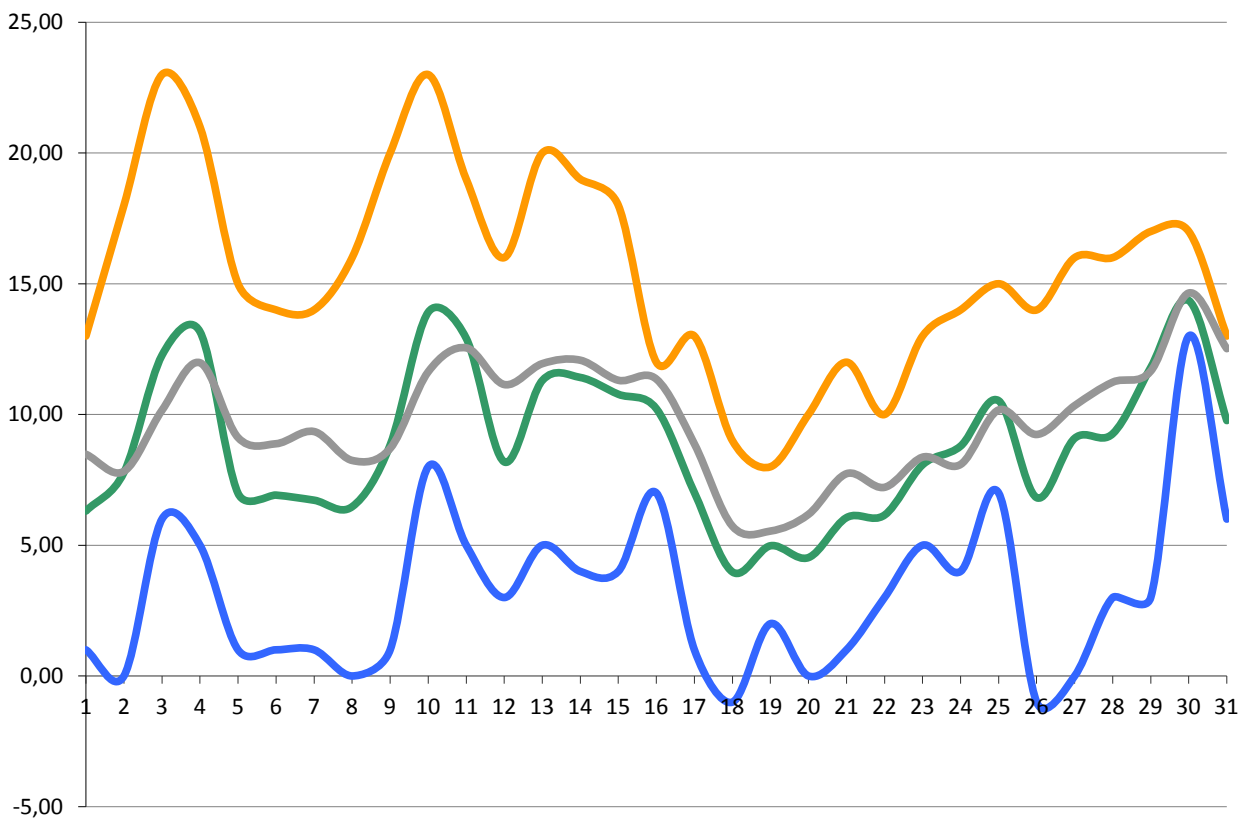

HUMEDAD RELATIVA

DISTRIBUCIÓN DE LA HUMEDAD MEDIA HORARIA

| Intervalo de humedad | 100 - 90 | 90 - 70 | 70 - 30 | 30 - 0 | Sin Registro |
|----------------------------|----------|---------|---------|--------|--------------|
| Porcentaje de horas al mes | 5% | 19% | 65% | 11% | 1% |

| | | |
|-------------------------------|-------|--------|
| Humedad máxima registrada (%) | 95,00 | 06-ene |
| Humedad mínima registrada (%) | 17,00 | 03-ene |

NIVEL DE VISIBILIDAD

DISTRIBUCIÓN DEL NIVEL DE VISIBILIDAD MEDIO HORARIO

| Intervalo de visibilidad | Buena (> 1000m) | Moderada (200-1000m) | Baja (<200m) | Sin Registro |
|--------------------------|-----------------|----------------------|--------------|--------------|
| Porcentaje de horas mes | 0% | 0% | 0% | 100% |

PRECIPITACIONES

| | Datos |
|--|-------|
| Acumulado mensual (l/ m ²) | 2 |
| Número de días con precipitación | 1 |
| Máxima precipitación registrada en 24h | 2 |

ESTADO SUPERFICIE DE LA CALZADA

| Estado | Porcentaje |
|-----------|------------|
| Seca | 93,64% |
| Húmeda | 5,00% |
| Helada | 0,00% |
| Mojada | 0,00% |
| Escarcha | 0,00% |
| Nevada | 0,00% |
| Sin datos | 1,37% |

VIENTO

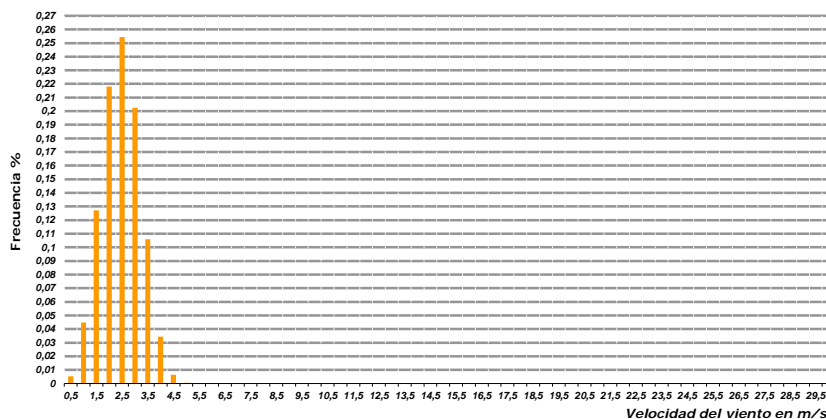
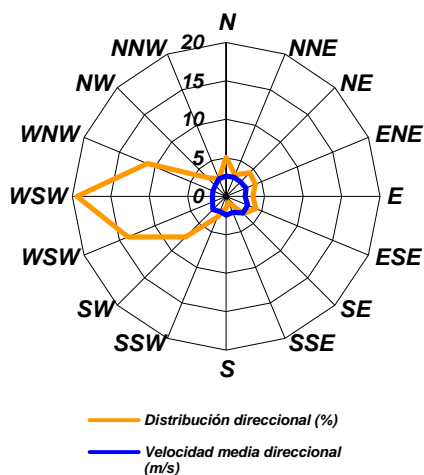

Este informe contiene un resumen y agrupación de los datos recogidos por la red de estaciones meteorológicas del Cegesev. Puede realizar cualquier otra consulta dirigiéndose a cegesev@gva.es indicando en el asunto Consulta de datos meteorológicos.

| | |
|------------------------------|---------------------------|
| DENOMINACIÓN ESTACIÓN | PORT DE LA CARRASQUETA |
| LOCALIZACIÓN | CV-800 pk 29+200 (Xixona) |
| PERIODO | enero-15 |

UMBRALES DE AVISO / DATOS DISPONIBLES

| Magnitud | Umbral |
|--|-----------------|
| Temperatura (C°) | 4.0 |
| Estado de superficie | HELADA ó NEVADA |
| Intensidad de precipitaciones (l/m ² h) | 20 |
| Intensidad de precipitaciones (l/m ² 24h) | 60 |
| Velocidad del viento (m/s) | 17.0 ; 28.0 |

80,68%

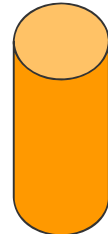

TEMPERATURA

| | Ambiente | Calzada |
|--|----------|---------|
| Temperatura máxima registrada (C°) | 19,00 | 13,42 |
| Día que se registró la T ^a máxima | 10-ene | 04-ene |
| Temperatura mínima registrada (C°) | -3,00 | 0,02 |
| Día que se registró la T ^a mínima | 20-ene | 17-ene |

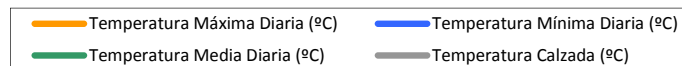
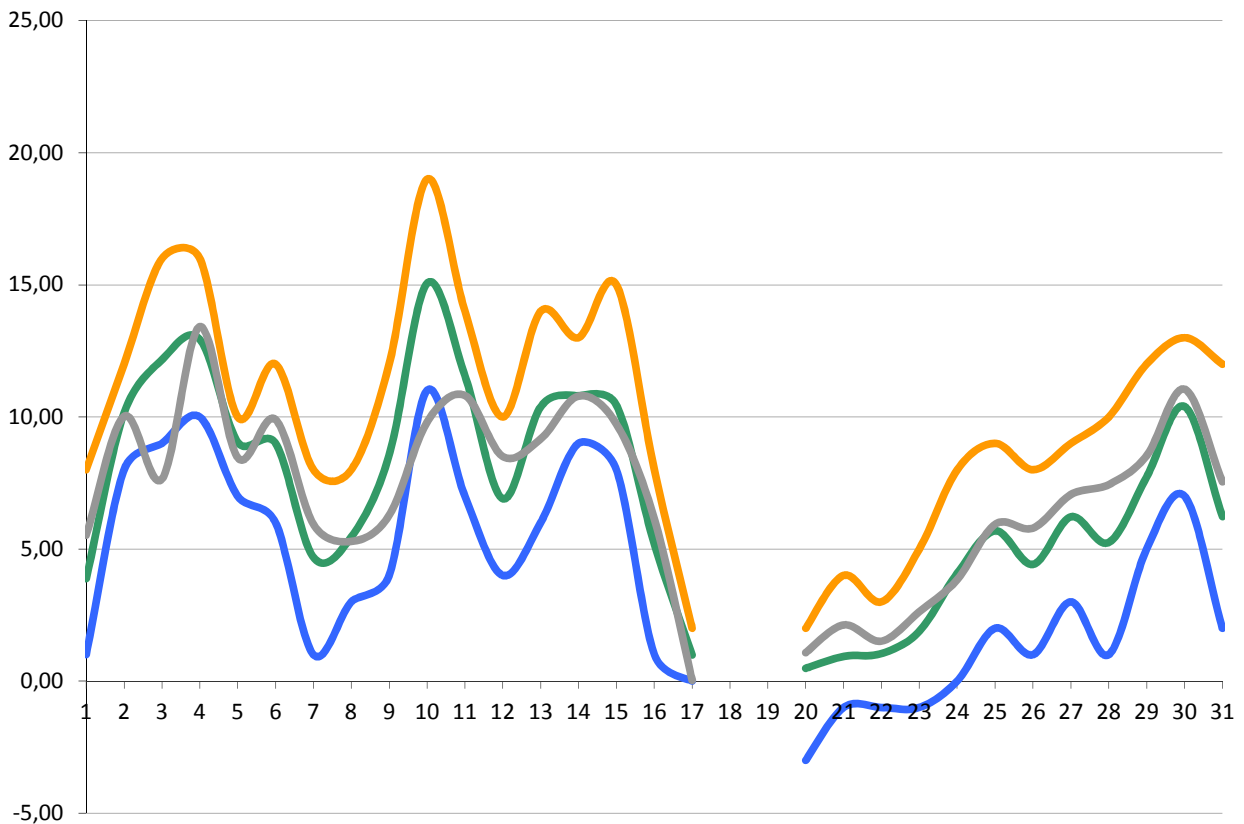

HUMEDAD RELATIVA

DISTRIBUCIÓN DE LA HUMEDAD MEDIA HORARIA

| Intervalo de humedad | 100 – 90 | 90 - 70 | 70 - 30 | 30 - 0 | Sin Registro |
|----------------------------|----------|---------|---------|--------|--------------|
| Porcentaje de horas al mes | 9% | 18% | 45% | 10% | 18% |

| | | |
|-------------------------------|--------|--------|
| Humedad máxima registrada (%) | 100,00 | 05-ene |
| Humedad mínima registrada (%) | 6,75 | 10-ene |

NIVEL DE VISIBILIDAD

DISTRIBUCIÓN DEL NIVEL DE VISIBILIDAD MEDIO HORARIO

| Intervalo de visibilidad | Buena (>1000m) | Moderada (200–1000m) | Baja (<200m) | Sin Registro |
|--------------------------|----------------|----------------------|--------------|--------------|
| Porcentaje de horas mes | 82% | 0% | 0% | 18% |

PRECIPITACIONES

| | Datos |
|--|-------|
| Acumulado mensual (l/m^2) | 0 |
| Número de días con precipitación | 0 |
| Máxima precipitación registrada en 24h | 0 |

ESTADO SUPERFICIE DE LA CALZADA

| Estado | Porcentaje |
|-----------|------------|
| Seca | 0,00% |
| Húmeda | 0,00% |
| Helada | 0,00% |
| Mojada | 0,00% |
| Escarcha | 0,00% |
| Nevada | 0,00% |
| Sin datos | 100,00% |

VIENTO

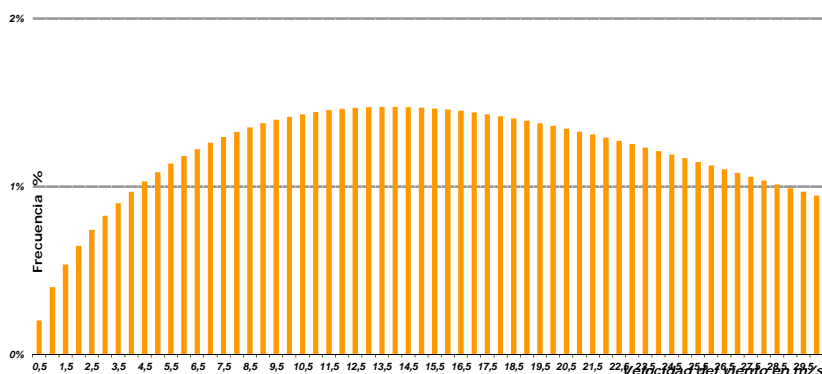
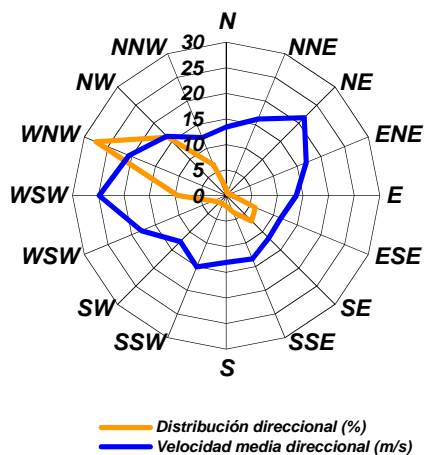

Este informe contiene un resumen y agrupación de los datos recogidos por la red de estaciones meteorológicas del Cegesev. Puede realizar cualquier otra consulta dirigiéndose a cegesev@gva.es indicando en el asunto Consulta de datos meteorológicos.

INFORME METEOROLÒGIC CEGESEV



Estació meteorològica CV-81 Bocairent

Aquest mes les estacions meteorològiques que no han tingut la suficient disponibilitat de dades (<80%) com per a ser analitzades de manera representativa són:

- PORT D' ARES CV-15
- PORT DEL COLLAO CV-170
- CEGESEV CV-35
- PORT DEL REMOLCADOR CV-190
- BOCAIRENT CV-81
- L' OLLERIA (S. ALCOY) CV-40
- L' OLLERIA (S. VALÈNCIA) CV-40