



**PORTS**  
GENERALITAT VALENCIANA

DIVISION DE PUERTOS Y COSTAS

**MEMORIA DE EXPLOTACIÓN  
DE LOS PUERTOS DE LA  
GENERALITAT VALENCIANA**

**AÑO 2001**



SERVICIO DE EXPLOTACIÓN Y CONSERVACIÓN DE PUERTOS

# INDICE

## MEMORIA DE EXPLOTACIÓN - AÑO 2001

### 1. Buques

- 1.1. Embarcaciones Deportivas y de recreo
- 1.2. Embarcaciones Pesqueras
- 1.3. Buques Mercantes

### 2. Tráfico de Pasaje

- 2.1. Tráfico de Pasajeros
- 2.2. Tráfico de Vehículos

### 3. Tráfico de Mercancías

- 3.1. Mercancías movidas desde los Muelles de Servicio
  - 3.1.1. Puerto de Denia
  - 3.1.2. Puerto de Santapola
  - 3.1.3. Puerto de Tabarca
- 3.2. Mercancías movidas desde los Muelles de Concesión
  - 3.2.1. Puerto de Santapola
  - 3.2.2. Puerto de Torrevieja
- 3.3. Movimiento de Mercancía Total

### 4. Avituallamiento

### 5. Pesca

## ***1. Buques***

1.1. *Embarcaciones Deportivas y de recreo*

# SITUACION DE EMBARCACIONES DEPORTIVAS Y DE RECREO

## GESTION DIRECTA - Año 2001

e = Eslora en m.	e < 6	6 < e < 8	8 < e < 10	10 < e < 12	12 < e	TOTAL 2001	TOTAL 2000	%
BENICARLÓ	8	3	1		1	13	26	-50,00%
PENISCOLA	33	21				54	58	-6,90%
BURRIANA	26					26	25	4,00%
CULLERA	52	27	3			82	94	-12,77%
CANET D'EN BERENGUER	267	151	49	7	2	476	509	-6,48%
VINARÓS	29	1				30	29	3,45%
<b>Total Norte</b>	<b>415</b>	<b>203</b>	<b>53</b>	<b>7</b>	<b>3</b>	<b>681</b>	<b>741</b>	<b>-8,10%</b>
ALTEA	286	120	3			409	426	-3,99%
CALP	44	2	1	1		48	51	-5,88%
DÉNIA	307	124				431	429	0,47%
XÀBIA	85	42	22	2		151	161	-6,21%
MORAIRA	1		1			2	1	100,00%
<b>Total La Nao</b>	<b>723</b>	<b>288</b>	<b>27</b>	<b>3</b>		<b>1.041</b>	<b>1.068</b>	<b>-2,53%</b>
SANTA POLA	286	132				418	402	3,98%
BENIDORM								0,00%
LA VILA JOIOSA	134	17				151	152	-0,66%
EL CAMPELLO	92	13				105	112	-6,25%
TORREVIEJA								0,00%
<b>Total Sur</b>	<b>512</b>	<b>162</b>				<b>674</b>	<b>666</b>	<b>1,20%</b>
<b>Total general</b>	<b>1.650</b>	<b>653</b>	<b>80</b>	<b>10</b>	<b>3</b>	<b>2.396</b>	<b>2.475</b>	<b>-3,19%</b>
<b>TOTAL 2000</b>	<b>1.683</b>	<b>687</b>	<b>89</b>	<b>14</b>	<b>2</b>	<b>2.475</b>		
<b>% variación</b>	<b>-2,00%</b>	<b>-5,21%</b>	<b>-11,25%</b>	<b>-40,00%</b>	<b>33,33%</b>	<b>-3,30%</b>		

# SITUACION DE EMBARCACIONES DEPORTIVAS Y DE RECREO

## GESTION INDIRECTA - Año 2001

e = Eslora en m.	e < 6	6 < e < 8	8 < e < 10	10 < e < 12	12 < e	TOTAL 2001	TOTAL 2000	%
BURRIANA 1	73	86	33	16	3	211	227	-7,05%
CULLERA 1	34	41	20	7	1	103	99	4,04%
BENICARLO 1								0,00%
VINAROS 1	18	21	9	16	3	67	66	1,52%
<b>Total Norte</b>	<b>125</b>	<b>148</b>	<b>62</b>	<b>39</b>	<b>7</b>	<b>381</b>	<b>392</b>	<b>-2,81%</b>
MORAIRA 1	53	80	73	46	36	289	361	-19,94%
ALTEA 1	27	60	48	41	43	219	265	-17,36%
DENIA 1	61	119	137	120	73	510	522	-2,30%
JAVEA 1	38	109	80	73	59	359	360	-0,28%
CALPE 1	12	23	26	30	19	110	116	-5,17%
DENIA 2		7	23	69	64	163		0,00%
<b>Total La Nao</b>	<b>191</b>	<b>398</b>	<b>387</b>	<b>379</b>	<b>294</b>	<b>1.650</b>	<b>1.624</b>	<b>1,60%</b>
SANTA POLA 1	112	231	119	46	34	542	527	2,85%
VILLAJOSOSA 1	55	82	43	31	15	226	244	-7,38%
CAMPELLO 1	140	157	54	27	7	385	393	-2,04%
BENIDORM 1	178	15	1			194	194	0,00%
SANTA POLA 2							31	-100,00%
TORREVIEJA								0,00%
TORREVIEJA 1								0,00%
<b>Total Sur</b>	<b>485</b>	<b>485</b>	<b>217</b>	<b>104</b>	<b>56</b>	<b>1.347</b>	<b>1.389</b>	<b>-3,02%</b>
<b>Total general</b>	<b>801</b>	<b>1.031</b>	<b>666</b>	<b>522</b>	<b>357</b>	<b>3.378</b>	<b>3.405</b>	<b>-0,79%</b>
<b>TOTAL 2000</b>	<b>875</b>	<b>1.097</b>	<b>668</b>	<b>466</b>	<b>297</b>	<b>3.405</b>		
<b>% variación</b>	<b>-9,24%</b>	<b>-6,40%</b>	<b>-0,30%</b>	<b>10,73%</b>	<b>16,81%</b>	<b>-0,80%</b>		

# SITUACION DE EMBARCACIONES DEPORTIVAS Y DE RECREO

## PUERTOS DEPORTIVOS - Año 2001

e = Eslora en m.	e < 6	6 < e < 8	8 < e < 10	10 < e < 12	12 < e	TOTAL 2001	TOTAL 2000	%
EL PERELLO 1	125	104	31	2		262	299	-12,37%
OLIVA 1	101	65	18	11	3	199	205	-2,93%
LAS FUENTES	22	44	28	6	5	105	103	1,94%
PUEBLA DE FARNALS 1	47	74	33	15	4	173	174	-0,57%
PORT SAPLAYA 1	206	129	31	2		368	359	2,51%
OROPESA 1	120	108	29	7	1	265	1	#####
<b>Total Norte</b>	<b>621</b>	<b>524</b>	<b>170</b>	<b>43</b>	<b>13</b>	<b>1.372</b>	<b>1.141</b>	<b>20,25%</b>
OLLA DE ALTEA								0,00%
CAMPOMANES 1	9	38	39	14	10	110	113	-2,65%
LA GALERA 1								0,00%
PUERTO BLANCO 1								0,00%
<b>Total La Nao</b>	<b>9</b>	<b>38</b>	<b>39</b>	<b>14</b>	<b>10</b>	<b>110</b>	<b>113</b>	<b>-2,65%</b>
COSTA BLANCA 1	171	73	20			265	237	11,81%
CABO ROIG 1	29	16	7	1	1	54	56	-3,57%
LES BASETES 1	14	11	2			27	27	0,00%
TORRE HORADADA 1	65	62	19	9		155	156	-0,64%
GUARDAMAR 1								0,00%
CAMPOAMOR 1								0,00%
REGATAS DE ALICANTE 1								0,00%
LLOP MARI 1								0,00%
<b>Total Sur</b>	<b>279</b>	<b>162</b>	<b>48</b>	<b>10</b>	<b>1</b>	<b>501</b>	<b>476</b>	<b>5,25%</b>
<b>Total general</b>	<b>909</b>	<b>724</b>	<b>257</b>	<b>67</b>	<b>24</b>	<b>1.983</b>	<b>1.730</b>	<b>14,62%</b>
<b>TOTAL 2000</b>	<b>859</b>	<b>733</b>	<b>314</b>	<b>115</b>	<b>67</b>	<b>1.730</b>		
<b>% variación</b>	<b>5,50%</b>	<b>-1,24%</b>	<b>-22,18%</b>	<b>-71,64%</b>	<b>-179,17%</b>	<b>12,76%</b>		

**SITUACION DE EMBARCACIONES  
DEPORTIVAS Y DE RECREO  
TOTAL - Año 2001**

e = Eslora en m.	e < 6	6 < e < 8	8 < e < 10	10 < e < 12	12 < e	TOTAL 2001	TOTAL 2000	%
BENICARLO	8	3	1		1	13	26	-50,00%
PENISCOLA	33	21				54	58	-6,90%
BURRIANA	26					26	25	4,00%
CULLERA	52	27	3			82	94	-12,77%
BURRIANA 1	73	86	33	16	3	211	227	-7,05%
EL PERELLO 1	125	104	31	2		262	299	-12,37%
OLIVA 1	101	65	18	11	3	199	205	-2,93%
CULLERA 1	34	41	20	7	1	103	99	4,04%
LAS FUENTES	22	44	28	6	5	105	103	1,94%
PUEBLA DE FARNALS 1	47	74	33	15	4	173	174	-0,57%
PORT SAPLAYA 1	206	129	31	2		368	359	2,51%
CANET D'EN BERENGUER	267	151	49	7	2	476	509	-6,48%
OROPESA 1	120	108	29	7	1	265	1	#####
BENICARLO 1								0,00%
VINARÓS	29	1				30	29	3,45%
VINAROS 1	18	21	9	16	3	67	66	1,52%
<b>Total Norte</b>	<b>1.161</b>	<b>875</b>	<b>285</b>	<b>89</b>	<b>23</b>	<b>2.434</b>	<b>2.274</b>	<b>7,04%</b>
ALTEA	286	120	3			409	426	-3,99%
CALP	44	2	1	1		48	51	-5,88%
DENIA	307	124				431	429	0,47%
XABIA	85	42	22	2		151	161	-6,21%
MORAIRA	1		1			2	1	100,00%
OLLA DE ALTEA								0,00%
MORAIRA 1	53	80	73	46	36	290	722	-59,83%
ALTEA 1	27	60	48	41	43	219	265	-17,36%
DENIA 1	61	119	137	120	73	510	522	-2,30%
JAVEA 1	38	109	80	73	59	359	360	-0,28%
CALPE 1	12	23	26	30	19	110	116	-5,17%
CAMPOMANES 1	9	38	39	14	10	110	113	-2,65%
LA GALERA 1								0,00%
PUERTO BLANCO 1								0,00%
DENIA 2		7	23	69	64	163		0,00%
<b>Total La Nao</b>	<b>923</b>	<b>724</b>	<b>453</b>	<b>396</b>	<b>304</b>	<b>2.802</b>	<b>3.166</b>	<b>-11,50%</b>
SANTA POLA	286	132				418	402	3,98%
BENIDORM								0,00%
LA VILA JOIOSA	134	17				151	152	-0,66%
EL CAMPELLO	92	13				105	112	-6,25%
SANTA POLA 1	112	231	119	46	34	542	527	2,85%
VILLAJOSYA 1	55	82	43	31	15	226	244	-7,38%
CAMPELLO 1	140	157	54	27	7	385	393	-2,04%
BENIDORM 1	178	15	1			194	194	0,00%
COSTA BLANCA 1	171	73	20			265	237	11,81%
CABO ROIG 1	29	16	7	1	1	54	56	-3,57%
LES BASETES 1	14	11	2			27	27	0,00%
TORRE HORADADA 1	65	62	19	9		155	156	-0,64%
SANTA POLA 2							31	-100,00%
TABARCA								0,00%
GUARDAMAR 1								0,00%
CAMPOAMOR 1								0,00%
REGATAS DE ALICANTE 1								0,00%
LLOP MARI 1								0,00%
TORREVIEJA								0,00%
TORREVIEJA 1								0,00%
<b>Total Sur</b>	<b>1.276</b>	<b>809</b>	<b>265</b>	<b>114</b>	<b>57</b>	<b>2.522</b>	<b>2.531</b>	<b>-0,36%</b>
<b>Total general</b>	<b>3.360</b>	<b>2.408</b>	<b>1.003</b>	<b>599</b>	<b>384</b>	<b>7.758</b>	<b>7.971</b>	<b>-2,67%</b>
<b>TOTAL 2000</b>	<b>3.417</b>	<b>2.517</b>	<b>1.071</b>	<b>595</b>	<b>366</b>	<b>7.971</b>		
<b>% variación</b>	<b>-1,70%</b>	<b>-4,53%</b>	<b>-6,78%</b>	<b>0,67%</b>	<b>4,69%</b>	<b>-2,75%</b>		



# EMBARCACIONES DEPORTIVAS

## CLASIFICACION POR ESLORAS - Año 2001

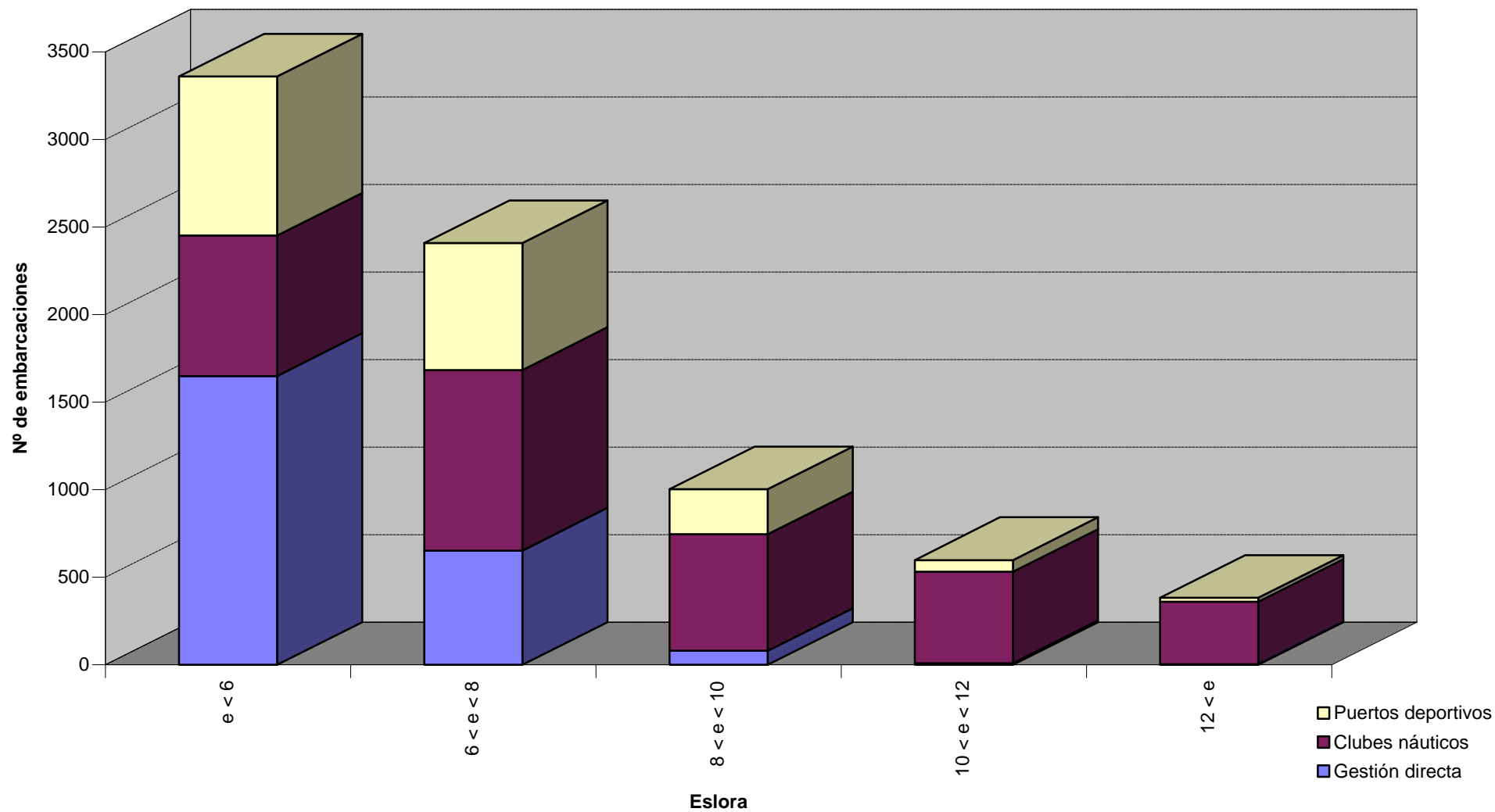

## 1.2. *Embarcaciones Pesqueras*

## EMBARCACIONES DE PESCA CON BASE EN PUERTO

<b>AÑO 2001</b>	<b>NUMERO Año 2000</b>	<b>NUMERO Año 2001</b>	<b>%</b>	<b>T.R.B. Año 2001</b>
VINAROSZ	44	45	2,27%	1.185
BENICARLO	41	41	0,00%	1.255
PEÑISCOLA	52	51	-1,92%	1.522
BURRIANA	45	43	-4,44%	103
CANET				
CULLERA	75	74	-1,33%	809
<b>TOTAL Norte</b>	<b>257</b>	<b>254</b>	<b>-1,17%</b>	<b>4.874</b>
DENIA	33	32	-3,03%	1.123
JAVEA	20	18	-10,00%	446
MORAIRA	9	9	0,00%	36
CALPE	34	34	0,00%	2.138
ALTEA	24	25	4,17%	1.288
<b>TOTAL La Nao</b>	<b>120</b>	<b>118</b>	<b>-1,67%</b>	<b>5.031</b>
BENIDORM	2	2	0,00%	5
VILLAJYOYOSA	57	54	-5,26%	2.678
CAMPELLO	14	12	-14,29%	172
SANTA POLA	98	94	-4,08%	3.533
TABARCA	6	4	-33,33%	20
TORREVIEJA	22	19	-13,64%	335
<b>TOTAL Sur</b>	<b>199</b>	<b>185</b>	<b>-7,04%</b>	<b>6.743</b>
<b>TOTAL</b>	<b>576</b>	<b>557</b>	<b>-3,30%</b>	<b>16.648</b>

**TOTAL**

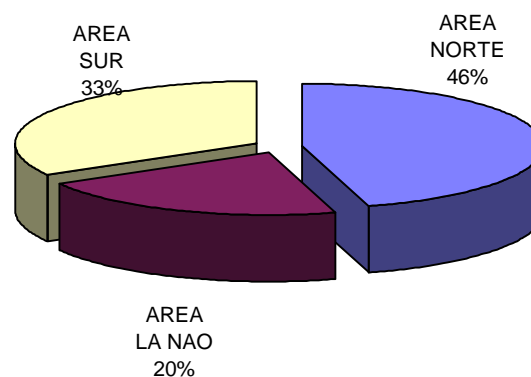

**AREA NORTE**

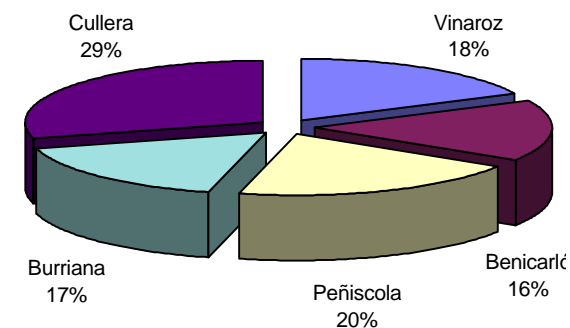

**AREA LA NAO**

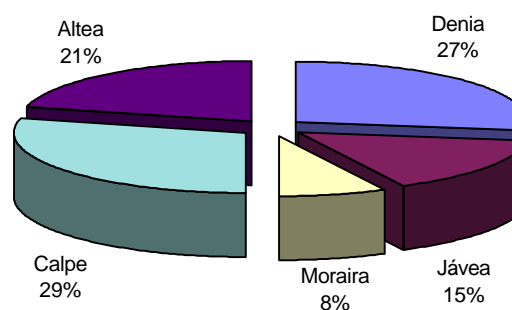

**AREA SUR**

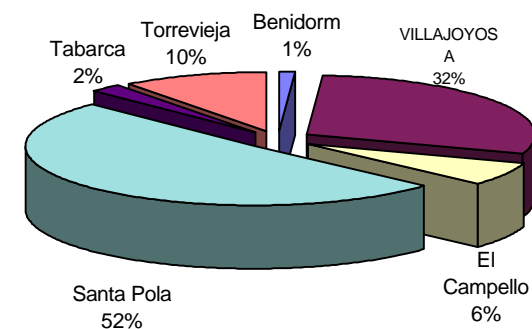

### 1.3. *Buques Mercantes*

## MOVIMIENTO DE BUQUES CLASIFICADOS POR TIPO DE NAVEGACION

ENERO	Interior		Cabotaje		Exterior		TOTAL					
	Número	T.R.B.	Número	T.R.B.	Número	T.R.B.	Número			T.R.B.		
	2001	2001	2001	2001	2001	2001	2001	2000	%	2001	2000	%
Puerto												
BENICARLÓ												
PEÑÍSCOLA			3	142			3	3		142	142	
BURRIANA	2	11	10	8.048	2	2.472	14	16	-14,29	10.531	10.466	0,62
CULLERA												
CANET D'EN BERENGUER												
VINARÒS												
<b>Total Norte</b>	<b>2</b>	<b>11</b>	<b>13</b>	<b>8.190</b>	<b>2</b>	<b>2.472</b>	<b>17</b>	<b>19</b>	<b>-11,76</b>	<b>10.673</b>	<b>10.608</b>	<b>0,61</b>
ALTEA			4	163			4		100,00	163		100,00
CALP			7	163			7	18	-157,14	163	652	-300,00
DÉNIA	2	58	101	64.116			103	219	-112,62	64.174	36.171	43,64
XÀBIA												
MORAIRA												
<b>Total La Nao</b>	<b>2</b>	<b>58</b>	<b>112</b>	<b>64.442</b>			<b>114</b>	<b>237</b>	<b>-107,89</b>	<b>64.500</b>	<b>36.823</b>	<b>42,91</b>
SANTA POLA			138	1.084			138	218	-57,97	1.084	3.487	-221,68
BENIDORM			71	403			71	88	-23,94	403	366	9,18
LA VILA JOIOSA			184	598			184	157	14,67	598	340	43,14
EL CAMPELLO			26	12			26	103	-296,15	12	17	-41,67
TABARCA			107	581			107	215	-100,93	581	744	-28,06
TORREVIEJA	1	1.990	23	20.302	8	25.463	32		100,00	47.755		100,00
<b>Total Sur</b>	<b>1</b>	<b>1.990</b>	<b>549</b>	<b>22.980</b>	<b>8</b>	<b>25.463</b>	<b>558</b>	<b>781</b>	<b>-39,96</b>	<b>50.433</b>	<b>4.954</b>	<b>90,18</b>
<b>Total general</b>	<b>5</b>	<b>2.059</b>	<b>674</b>	<b>95.612</b>	<b>10</b>	<b>27.935</b>	<b>689</b>	<b>1.037</b>	<b>-50,51</b>	<b>125.606</b>	<b>52.385</b>	<b>58,29</b>
<b>TOTAL 2000</b>	<b>34</b>	<b>119</b>	<b>1.000</b>	<b>48.661</b>	<b>3</b>	<b>3.605</b>						
<b>% variación</b>	<b>-580,00%</b>	<b>94,22%</b>	<b>-48,37%</b>	<b>49,11%</b>	<b>70,00%</b>	<b>87,10%</b>						

## MOVIMIENTO DE BUQUES CLASIFICADOS POR TIPO DE NAVEGACION

FEBRERO	Interior		Cabotaje		Exterior		TOTAL					
	Número	T.R.B.	Número	T.R.B.	Número	T.R.B.	Número			T.R.B.		
	2001	2001	2001	2001	2001	2001	2001	2000	%	2001	2000	%
Puerto												
BENICARLÓ												
PEÑÍSCOLA			3	142			3	4	-33,33	142	188	-32,39
BURRIANA	2	11	6	5.323	1	978	9	18	-100,00	6.312	12.113	-91,90
CULLERA												
CANET D'EN BERENGUER												
VINARÒS												
<b>Total Norte</b>	<b>2</b>	<b>11</b>	<b>9</b>	<b>5.465</b>	<b>1</b>	<b>978</b>	<b>12</b>	<b>22</b>	<b>-83,33</b>	<b>6.454</b>	<b>12.301</b>	<b>-90,59</b>
ALTEA												
CALP			5	163			5	31	-520,00	163	617	-278,53
DÉNIA	2	58	87	14.472			89	207	-132,58	14.530	29.801	-105,10
XÀBIA												
MORAIRA												
<b>Total La Nao</b>	<b>2</b>	<b>58</b>	<b>92</b>	<b>14.635</b>			<b>94</b>	<b>238</b>	<b>-153,19</b>	<b>14.693</b>	<b>30.418</b>	<b>-107,02</b>
SANTA POLA			140	638	3	4.167	143	197	-37,76	4.805	450	90,63
BENIDORM			81	439			81	125	-54,32	439	534	-21,64
LA VILA JOIOSA			186	646			186	195	-4,84	646	714	-10,53
EL CAMPELLO			44	8			44	54	-22,73	8	8	
TABARCA			118	243			118	176	-49,15	243	162	33,33
TORREVIEJA			11	5.578	11	37.581	22		100,00	43.159		100,00
<b>Total Sur</b>			<b>580</b>	<b>7.552</b>	<b>14</b>	<b>41.748</b>	<b>594</b>	<b>747</b>	<b>-25,76</b>	<b>49.300</b>	<b>1.868</b>	<b>96,21</b>
<b>Total general</b>	<b>4</b>	<b>69</b>	<b>681</b>	<b>27.652</b>	<b>15</b>	<b>42.726</b>	<b>700</b>	<b>1.007</b>	<b>-43,86</b>	<b>70.447</b>	<b>44.587</b>	<b>36,71</b>
<b>TOTAL 2000</b>	<b>31</b>	<b>64</b>	<b>971</b>	<b>40.983</b>	<b>5</b>	<b>3.540</b>						
<b>% variación</b>	<b>-675,00%</b>	<b>7,25%</b>	<b>-42,58%</b>	<b>-48,21%</b>	<b>66,67%</b>	<b>91,71%</b>						

## MOVIMIENTO DE BUQUES CLASIFICADOS POR TIPO DE NAVEGACION

MARZO	Interior		Cabotaje		Exterior		TOTAL					
	Número	T.R.B.	Número	T.R.B.	Número	T.R.B.	Número			T.R.B.		
	2001	2001	2001	2001	2001	2001	2001	2000	%	2001	2000	%
Puerto												
BENICARLÓ			1	44			1		100,00	44		100,00
PEÑÍSCOLA			3	142			3	3		142	142	
BURRIANA	2	11	12	7.152	1	978	15	19	-26,67	8.141	10.287	-26,36
CULLERA												
CANET D'EN BERENGUER												
VINARÒS			2	234			2		100,00	234		100,00
<b>Total Norte</b>	<b>2</b>	<b>11</b>	<b>18</b>	<b>7.572</b>	<b>1</b>	<b>978</b>	<b>21</b>	<b>22</b>	<b>-4,76</b>	<b>8.561</b>	<b>10.429</b>	<b>-21,82</b>
ALTEA			11	163			11		100,00	163		100,00
CALP			29	489			29	17	41,38	489	390	20,25
DÉNIA	2	58	202	20.272	1	95	205	368	-79,51	20.425	57.459	-181,32
XÀBIA								12			83	
MORAIRA												
<b>Total La Nao</b>	<b>2</b>	<b>58</b>	<b>242</b>	<b>20.924</b>	<b>1</b>	<b>95</b>	<b>245</b>	<b>397</b>	<b>-62,04</b>	<b>21.077</b>	<b>57.932</b>	<b>-174,86</b>
SANTA POLA			218	1.658	4	5.695	222	323	-45,50	7.353	494	93,28
BENIDORM			114	449			114	131	-14,91	449	544	-21,16
LA VILA JOIOSA			144	682			144	271	-88,19	682	826	-21,11
EL CAMPELLO			59	8			59	54	8,47	8	8	
TABARCA			193	1.077			193	294	-52,33	1.077	307	71,49
TORREVIEJA			42	14.145	7	18.019	49		100,00	32.164		100,00
<b>Total Sur</b>			<b>770</b>	<b>18.019</b>	<b>11</b>	<b>23.714</b>	<b>781</b>	<b>1.073</b>	<b>-37,39</b>	<b>41.733</b>	<b>2.179</b>	<b>94,78</b>
<b>Total general</b>	<b>4</b>	<b>69</b>	<b>1.030</b>	<b>46.515</b>	<b>13</b>	<b>24.787</b>	<b>1.047</b>	<b>1.492</b>	<b>-42,50</b>	<b>71.371</b>	<b>70.540</b>	<b>1,16</b>
<b>TOTAL 2000</b>	<b>73</b>	<b>142</b>	<b>1.418</b>	<b>69.285</b>	<b>1</b>	<b>1.113</b>						
<b>% variación</b>	<b>-1725,00%</b>	<b>-105,80%</b>	<b>-37,67%</b>	<b>-48,95%</b>	<b>92,31%</b>	<b>95,51%</b>						

## MOVIMIENTO DE BUQUES CLASIFICADOS POR TIPO DE NAVEGACION

ABRIL	Interior		Cabotaje		Exterior		TOTAL					
	Número	T.R.B.	Número	T.R.B.	Número	T.R.B.	Número			T.R.B.		
	2001	2001	2001	2001	2001	2001	2001	2000	%	2001	2000	%
Puerto												
BENICARLÓ												
PEÑÍSCOLA			4	188			4	2	50,00	188	95	49,47
BURRIANA	2	11	18	8.899	1	978	21	25	-19,05	9.888	19.331	-95,50
CULLERA												
CANET D'EN BERENGUER												
VINARÒS			2	234			2	1	50,00	234	133	43,16
<b>Total Norte</b>	<b>2</b>	<b>11</b>	<b>24</b>	<b>9.321</b>	<b>1</b>	<b>978</b>	<b>27</b>	<b>28</b>	<b>-3,70</b>	<b>10.310</b>	<b>19.559</b>	<b>-89,71</b>
ALTEA			32	475			32		100,00	475		100,00
CALP			70	566			70	79	-12,86	566	472	16,61
DÉNIA	6	186	303	17.517			309	614	-98,71	17.703	34.097	-92,61
XÀBIA			151	276			151	210	-39,07	276	542	-96,38
MORAIRA												
<b>Total La Nao</b>	<b>6</b>	<b>186</b>	<b>556</b>	<b>18.834</b>			<b>562</b>	<b>903</b>	<b>-60,68</b>	<b>19.020</b>	<b>35.111</b>	<b>-84,60</b>
SANTA POLA			255	564	2	4.590	257	384	-49,42	5.154	7.907	-53,41
BENIDORM			238	449			238	158	33,61	449	449	
LA VILA JOIOSA			212	684			212	215	-1,42	684	564	17,54
EL CAMPELLO			46	8			46	48	-4,35	8	8	
TABARCA			283	806			283	389	-37,46	806	1.057	-31,14
TORREVIEJA			36	1.615	9	21.318	45	87	-93,33	22.933	30.010	-30,86
<b>Total Sur</b>			<b>1.070</b>	<b>4.126</b>	<b>11</b>	<b>25.908</b>	<b>1.081</b>	<b>1.281</b>	<b>-18,50</b>	<b>30.034</b>	<b>39.995</b>	<b>-33,17</b>
<b>Total general</b>	<b>8</b>	<b>197</b>	<b>1.650</b>	<b>32.281</b>	<b>12</b>	<b>26.886</b>	<b>1.670</b>	<b>2.212</b>	<b>-32,46</b>	<b>59.364</b>	<b>94.665</b>	<b>-59,47</b>
<b>TOTAL 2000</b>	<b>42</b>	<b>3.283</b>	<b>2.157</b>	<b>69.121</b>	<b>13</b>	<b>22.261</b>						
<b>% variación</b>	<b>-425,00%</b>	<b>-1566,50%</b>	<b>-30,73%</b>	<b>-114,12%</b>	<b>-8,33%</b>	<b>17,20%</b>						



## MOVIMIENTO DE BUQUES CLASIFICADOS POR TIPO DE NAVEGACION

MAYO	Interior		Cabotaje		Exterior		TOTAL					
	Número	T.R.B.	Número	T.R.B.	Número	T.R.B.	Número			T.R.B.		
Puerto	2001	2001	2001	2001	2001	2001	2001	2000	%	2001	2000	%
BENICARLÓ												
PEÑÍSCOLA			3	142			3	3		142	142	
BURRIANA	2	11	9	7.013			11	11		7.024	4.871	30,65
CULLERA												
CANET D'EN BERENGUER												
VINARÓS												
<b>Total Norte</b>	<b>2</b>	<b>11</b>	<b>12</b>	<b>7.155</b>			<b>14</b>	<b>14</b>		<b>7.166</b>	<b>5.013</b>	<b>30,04</b>
ALTEA			23	227			23	4	82,61	227	163	28,19
CALP			122	558			122	166	-36,07	558	345	38,17
DÉNIA	2	58	352	23.317			354	678	-91,53	23.375	44.166	-88,95
XÀBIA			211	276			211	223	-5,69	276	264	4,35
MORAIRA												
<b>Total La Nao</b>	<b>2</b>	<b>58</b>	<b>708</b>	<b>24.378</b>			<b>710</b>	<b>1.071</b>	<b>-50,85</b>	<b>24.436</b>	<b>44.938</b>	<b>-83,90</b>
SANTA POLA			239	549	2	3.548	241	451	-87,14	4.097	6.892	-68,22
BENIDORM			315	776			315	204	35,24	776	538	30,67
LA VILA JOIOSA			246	707			246	118	52,03	707	574	18,81
EL CAMPELLO			56	8			56	51	8,93	8	8	
TABARCA			314	1.070			314	424	-35,03	1.070	1.090	-1,87
TORREVIEJA			22	13.238			22	15	31,82	13.238	34.225	-158,54
<b>Total Sur</b>			<b>1.192</b>	<b>16.348</b>	<b>2</b>	<b>3.548</b>	<b>1.194</b>	<b>1.263</b>	<b>-5,78</b>	<b>19.896</b>	<b>43.327</b>	<b>-117,77</b>
<b>Total general</b>	<b>4</b>	<b>69</b>	<b>1.912</b>	<b>47.881</b>	<b>2</b>	<b>3.548</b>	<b>1.918</b>	<b>2.348</b>	<b>-22,42</b>	<b>51.498</b>	<b>93.278</b>	<b>-81,13</b>
<b>TOTAL 2000</b>	<b>2</b>	<b>11</b>	<b>2.335</b>	<b>72.878</b>	<b>11</b>	<b>20.389</b>						
<b>% variación</b>	<b>50,00%</b>	<b>84,06%</b>	<b>-22,12%</b>	<b>-52,21%</b>	<b>-450,00%</b>	<b>-474,66%</b>						

## MOVIMIENTO DE BUQUES CLASIFICADOS POR TIPO DE NAVEGACION

JUNIO	Interior		Cabotaje		Exterior		TOTAL					
	Número	T.R.B.	Número	T.R.B.	Número	T.R.B.	Número			T.R.B.		
	2001	2001	2001	2001	2001	2001	2001	2000	%	2001	2000	%
Puerto												
BENICARLÓ												
PEÑÍSCOLA			3	142			3	3		142	142	
BURRIANA	5	65	10	4.161			15	9	40,00	4.226	3.116	26,27
CULLERA												
CANET D'EN BERENGUER												
VINARÒS			2	974			2		100,00	974		100,00
<b>Total Norte</b>	<b>5</b>	<b>65</b>	<b>15</b>	<b>5.277</b>			<b>20</b>	<b>12</b>	<b>40,00</b>	<b>5.342</b>	<b>3.258</b>	<b>39,01</b>
ALTEA			86	681			86	3	96,51	681	163	76,06
CALP			160	451			160	131	18,13	451	345	23,50
DÉNIA	4	146	396	23.435			400	587	-46,75	23.581	42.514	-80,29
XÀBIA			300	359			300	250	16,67	359	542	-50,97
MORAIRA												
<b>Total La Nao</b>	<b>4</b>	<b>146</b>	<b>942</b>	<b>24.926</b>			<b>946</b>	<b>971</b>	<b>-2,64</b>	<b>25.072</b>	<b>43.564</b>	<b>-73,76</b>
SANTA POLA			401	818	4	5.648	405	315	22,22	6.466	2.380	63,19
BENIDORM			411	467			411	441	-7,30	467	539	-15,42
LA VILA JOIOSA			314	636			314	249	20,70	636	648	-1,89
EL CAMPELLO			93	8			93	64	31,18	8	8	
TABARCA			603	1.390			603	369	38,81	1.390	702	49,50
TORREVIEJA			40	16.143	3	11.443	43	11	74,42	27.586	21.934	20,49
<b>Total Sur</b>			<b>1.862</b>	<b>19.462</b>	<b>7</b>	<b>17.091</b>	<b>1.869</b>	<b>1.449</b>	<b>22,47</b>	<b>36.553</b>	<b>26.211</b>	<b>28,29</b>
<b>Total general</b>	<b>9</b>	<b>211</b>	<b>2.819</b>	<b>49.665</b>	<b>7</b>	<b>17.091</b>	<b>2.835</b>	<b>2.432</b>	<b>14,22</b>	<b>66.967</b>	<b>73.033</b>	<b>-9,06</b>
<b>TOTAL 2000</b>	<b>3</b>	<b>16</b>	<b>2.421</b>	<b>59.371</b>	<b>8</b>	<b>13.646</b>						
<b>% variación</b>	<b>66,67%</b>	<b>92,42%</b>	<b>14,12%</b>	<b>-19,54%</b>	<b>-14,29%</b>	<b>20,16%</b>						

## MOVIMIENTO DE BUQUES CLASIFICADOS POR TIPO DE NAVEGACION

JULIO	Interior		Cabotaje		Exterior		TOTAL					
	Número	T.R.B.	Número	T.R.B.	Número	T.R.B.	Número			T.R.B.		
	2001	2001	2001	2001	2001	2001	2001	2000	%	2001	2000	%
Puerto												
BENICARLÓ												
PEÑÍSCOLA			3	142			3	3		142	142	
BURRIANA	2	11	7	2.602			9	13	-44,44	2.613	3.457	-32,30
CULLERA												
CANET D'EN BERENGUER												
VINARÒS												
<b>Total Norte</b>	<b>2</b>	<b>11</b>	<b>10</b>	<b>2.744</b>			<b>12</b>	<b>16</b>	<b>-33,33</b>	<b>2.755</b>	<b>3.599</b>	<b>-30,64</b>
ALTEA								7			246	
CALP			228	451			228	193	15,35	451	345	23,50
DÉNIA	2	75	648	23.762			650	675	-3,85	23.837	19.708	17,32
XÀBIA			395	359			395	264	33,16	359	264	26,46
MORAIRA												
<b>Total La Nao</b>	<b>2</b>	<b>75</b>	<b>1.271</b>	<b>24.572</b>			<b>1.273</b>	<b>1.139</b>	<b>10,53</b>	<b>24.647</b>	<b>20.563</b>	<b>16,57</b>
SANTA POLA			541	908	3	3.728	544	866	-59,19	4.636	5.874	-26,70
BENIDORM			596	549			596	540	9,40	549	549	
LA VILA JOIOSA			299	612			299	320	-7,02	612	624	-1,96
EL CAMPELLO			67	8			67	64	4,48	8	8	
TABARCA			720	865			720	1.218	-69,17	865	1.115	-28,90
TORREVIEJA			70	28.634	1	16.985	71	9	87,32	45.619	19.150	58,02
<b>Total Sur</b>			<b>2.293</b>	<b>31.576</b>	<b>4</b>	<b>20.713</b>	<b>2.297</b>	<b>3.017</b>	<b>-31,35</b>	<b>52.289</b>	<b>27.320</b>	<b>47,75</b>
<b>Total general</b>	<b>4</b>	<b>86</b>	<b>3.574</b>	<b>58.892</b>	<b>4</b>	<b>20.713</b>	<b>3.582</b>	<b>4.172</b>	<b>-16,47</b>	<b>79.691</b>	<b>51.482</b>	<b>35,40</b>
<b>TOTAL 2000</b>	<b>2</b>	<b>16</b>	<b>4.161</b>	<b>42.762</b>	<b>9</b>	<b>8.704</b>						
<b>% variación</b>	<b>50%</b>	<b>81,40%</b>	<b>-16,42%</b>	<b>27,39%</b>	<b>-125,00%</b>	<b>57,98%</b>						

## MOVIMIENTO DE BUQUES CLASIFICADOS POR TIPO DE NAVEGACION

AGOSTO	Interior		Cabotaje		Exterior		TOTAL					
	Número	T.R.B.	Número	T.R.B.	Número	T.R.B.	Número			T.R.B.		
	2001	2001	2001	2001	2001	2001	2001	2000	%	2001	2000	%
Puerto												
BENICARLÓ												
PEÑÍSCOLA			3	142			3	3		142	142	
BURRIANA	2	11	1	146			3	4	-33,33	157	1.109	-606,37
CULLERA												
CANET D'EN BERENGUER												
VINARÒS												
<b>Total Norte</b>	<b>2</b>	<b>11</b>	<b>4</b>	<b>288</b>			<b>6</b>	<b>7</b>	<b>-16,67</b>	<b>299</b>	<b>1.251</b>	<b>-318,39</b>
ALTEA			87	454			87	8	90,80	454	163	64,10
CALP			270	451			270	263	2,59	451	428	5,10
DÉNIA	1	53	515	25.200			516	607	-17,64	25.253	19.832	21,47
XÀBIA			287	276			287		100,00	276		100,00
MORAIRA												
<b>Total La Nao</b>	<b>1</b>	<b>53</b>	<b>1.159</b>	<b>26.381</b>			<b>1.160</b>	<b>878</b>	<b>24,31</b>	<b>26.434</b>	<b>20.423</b>	<b>22,74</b>
SANTA POLA			653	561	3	1.916	656	639	2,59	2.477	617	75,09
BENIDORM			954	616			954	667	30,08	616	534	13,31
LA VILA JOIOSA	31	108	251	479			282	370	-31,21	587	708	-20,61
EL CAMPELLO			68	8			68	76	-11,76	8	8	
TABARCA			895	997			895	1.114	-24,47	997	948	4,91
TORREVIEJA			92	24.287	2	4.712	94	12	87,23	28.999	31.982	-10,29
<b>Total Sur</b>	<b>31</b>	<b>108</b>	<b>2.913</b>	<b>26.948</b>	<b>5</b>	<b>6.628</b>	<b>2.949</b>	<b>2.878</b>	<b>2,41</b>	<b>33.684</b>	<b>34.797</b>	<b>-3,30</b>
<b>Total general</b>	<b>34</b>	<b>172</b>	<b>4.076</b>	<b>53.617</b>	<b>5</b>	<b>6.628</b>	<b>4.115</b>	<b>3.763</b>	<b>8,55</b>	<b>60.417</b>	<b>56.471</b>	<b>6,53</b>
<b>TOTAL 2000</b>	<b>4</b>	<b>69</b>	<b>3.754</b>	<b>42.563</b>	<b>5</b>	<b>13.839</b>						
<b>% variación</b>	<b>88,24%</b>	<b>59,88%</b>	<b>7,90%</b>	<b>20,62%</b>					<b>-108,80%</b>			

## MOVIMIENTO DE BUQUES CLASIFICADOS POR TIPO DE NAVEGACION

SEPTIEMBRE	Interior		Cabotaje		Exterior		TOTAL					
	Número	T.R.B.	Número	T.R.B.	Número	T.R.B.	Número			T.R.B.		
	2001	2001	2001	2001	2001	2001	2001	2000	%	2001	2000	%
Puerto												
BENICARLÓ												
PEÑÍSCOLA			3	142			3	61	-1933,33	142	142	
BURRIANA			1	184			1	10	-900,00	184	3.659	-1888,59
CULLERA												
CANET D'EN BERENGUER												
VINARÒS												
<b>Total Norte</b>			4	326			4	71	-1675,00	326	3.801	-1065,95
ALTEA			52	227			52	8	84,62	227	163	28,19
CALP			135	451			135	136	-0,74	451	428	5,10
DÉNIA	1	53	269	25.420			270	404	-49,63	25.473	26.676	-4,72
XÀBIA			48	83			48		100,00	83		100,00
MORAIRA												
<b>Total La Nao</b>	1	53	504	26.181			505	548	-8,51	26.234	27.267	-3,94
SANTA POLA			364	561	1	2.361	365	275	24,66	2.922	6.949	-137,82
BENIDORM			555	472			555	517	6,85	472	640	-35,59
LA VILA JOIOSA			280	612			280	255	8,93	612	698	-14,05
EL CAMPELLO			96	10			96	66	31,25	10	8	20,00
TABARCA			563	1.024			563	414	26,47	1.024	921	10,06
TORREVIEJA			52	15.695	8	21.191	60	16	73,33	36.886	47.714	-29,36
<b>Total Sur</b>			1.910	18.374	9	23.552	1.919	1.543	19,59	41.926	56.930	-35,79
<b>Total general</b>	1	53	2.418	44.881	9	23.552	2.428	2.162	10,96	68.486	87.998	-28,49
<b>TOTAL 2000</b>	4	69	2.141	48.047	17	39.882						
<b>% variación</b>	-300,00%	-30,19%	11,46%	-7,05%	-88,89%	-69,34%						

## MOVIMIENTO DE BUQUES CLASIFICADOS POR TIPO DE NAVEGACION

OCTUBRE	Interior		Cabotaje		Exterior		TOTAL					
	Número	T.R.B.	Número	T.R.B.	Número	T.R.B.	Número			T.R.B.		
	2001	2001	2001	2001	2001	2001	2001	2000	%	2001	2000	%
Puerto												
BENICARLÓ												
PEÑÍSCOLA			3	142			3	3		142	142	
BURRIANA	2	11	4	845			6	15	-150,00	856	7.256	-747,66
CULLERA												
CANET D'EN BERENGUER												
VINARÒS												
<b>Total Norte</b>	<b>2</b>	<b>11</b>	<b>7</b>	<b>987</b>			<b>9</b>	<b>18</b>	<b>-100,00</b>	<b>998</b>	<b>7.398</b>	<b>-641,28</b>
ALTEA								4			163	
CALP			69	451			69	24	65,22	451	345	23,50
DÉNIA	1	53	213	16.569			214	288	-34,58	16.622	26.676	-60,49
XÀBIA												
MORAIRA												
<b>Total La Nao</b>	<b>1</b>	<b>53</b>	<b>282</b>	<b>17.020</b>			<b>283</b>	<b>316</b>	<b>-11,66</b>	<b>17.073</b>	<b>27.184</b>	<b>-59,22</b>
SANTA POLA			266	561	3	4.556	269	203	24,54	5.117	617	87,94
BENIDORM			342	469			342	299	12,57	469	460	1,92
LA VILA JOIOSA			256	619			256	185	27,73	619	673	-8,72
EL CAMPELLO			63	13			63	64	-1,59	13	8	38,46
TABARCA			276	554			276	177	35,87	554	326	41,16
TORREVIEJA			38	20.106	5	14.405	43	12	72,09	34.511	29.277	15,17
<b>Total Sur</b>			<b>1.241</b>	<b>22.322</b>	<b>8</b>	<b>18.961</b>	<b>1.249</b>	<b>940</b>	<b>24,74</b>	<b>41.283</b>	<b>31.361</b>	<b>24,03</b>
<b>Total general</b>	<b>3</b>	<b>64</b>	<b>1.530</b>	<b>40.329</b>	<b>8</b>	<b>18.961</b>	<b>1.541</b>	<b>1.274</b>	<b>17,33</b>	<b>59.354</b>	<b>65.943</b>	<b>-11,10</b>
<b>TOTAL 2000</b>	<b>6</b>	<b>5.401</b>	<b>1.261</b>	<b>44.075</b>	<b>7</b>	<b>16.467</b>						
<b>% variación</b>	<b>-100,00%</b>	<b>-8339,06%</b>	<b>17,58%</b>	<b>-9,29%</b>	<b>12,50%</b>	<b>13,15%</b>						

## MOVIMIENTO DE BUQUES CLASIFICADOS POR TIPO DE NAVEGACION

NOVIEMBRE	Interior		Cabotaje		Exterior		TOTAL					
	Número	T.R.B.	Número	T.R.B.	Número	T.R.B.	Número			T.R.B.		
	2001	2001	2001	2001	2001	2001	2001	2000	%	2001	2000	%
<b>Puerto</b>												
BENICARLÓ												
PEÑÍSCOLA			2	95			2	3	-50,00	95	142	-49,47
BURRIANA	2	11	4	3.013			6	10	-66,67	3.024	2.529	16,37
CULLERA												
CANET D'EN BERENGUER												
VINARÒS			2	5.256			2		100,00	5.256		100,00
<b>Total Norte</b>	<b>2</b>	<b>11</b>	<b>8</b>	<b>8.364</b>			<b>10</b>	<b>13</b>	<b>-30,00</b>	<b>8.375</b>	<b>2.671</b>	<b>68,11</b>
ALTEA								6			163	
CALP			32	262			32	16	50,00	262	262	
DÉNIA	1	53	102	17.020			103	126	-22,33	17.073	14.558	14,73
XÀBIA												
MORAIRA												
<b>Total La Nao</b>	<b>1</b>	<b>53</b>	<b>134</b>	<b>17.282</b>			<b>135</b>	<b>148</b>	<b>-9,63</b>	<b>17.335</b>	<b>14.983</b>	<b>13,57</b>
SANTA POLA			176	573	4	7.946	180	165	8,33	8.519	7.241	15,00
BENIDORM			73	449			73	140	-91,78	449	449	
LA VILA JOIOSA			194	530			194	232	-19,59	530	622	-17,36
EL CAMPELLO			47	10			47	55	-17,02	10	8	20,00
TABARCA			134	193			134	119	11,19	193	107	44,56
TORREVIEJA			12	27.715	3	6.747	15	16	-6,67	34.462	35.820	-3,94
<b>Total Sur</b>			<b>636</b>	<b>29.470</b>	<b>7</b>	<b>14.693</b>	<b>643</b>	<b>727</b>	<b>-13,06</b>	<b>44.163</b>	<b>44.247</b>	<b>-0,19</b>
<b>Total general</b>	<b>3</b>	<b>64</b>	<b>778</b>	<b>55.116</b>	<b>7</b>	<b>14.693</b>	<b>788</b>	<b>888</b>	<b>-12,69</b>	<b>69.873</b>	<b>61.901</b>	<b>11,41</b>
<b>TOTAL 2000</b>	<b>4</b>	<b>69</b>	<b>874</b>	<b>47.309</b>	<b>10</b>	<b>14.523</b>						
<b>% variación</b>	<b>-33,33%</b>	<b>-7,81%</b>	<b>-12,34%</b>	<b>14,16%</b>	<b>-42,86%</b>	<b>1,16%</b>						

## MOVIMIENTO DE BUQUES CLASIFICADOS POR TIPO DE NAVEGACION

DICIEMBRE	Interior		Cabotaje		Exterior		TOTAL					
	Número	T.R.B.	Número	T.R.B.	Número	T.R.B.	Número			T.R.B.		
	2001	2001	2001	2001	2001	2001	2001	2000	%	2001	2000	%
Puerto												
BENICARLÓ												
PEÑÍSCOLA								1			47	
BURRIANA			5	1.924	1	1.494	6	2	66,67	3.418	371	89,15
CULLERA												
CANET D'EN BERENGUER												
VINARÒS												
<b>Total Norte</b>			5	1.924	1	1.494	6	3	50,00	3.418	418	87,77
ALTEA			110	390			110		100,00	390		100,00
CALP								18			262	
DÉNIA	3	229	127	28.607			130	105	19,23	28.836	14.338	50,28
XÀBIA												
MORAIRA												
<b>Total La Nao</b>	3	229	237	28.997			240	123	48,75	29.226	14.600	50,04
SANTA POLA			86	535	2	3.379	88	135	-53,41	3.914	5.851	-49,49
BENIDORM			16	33			16	89	-456,25	33	366	-1009,09
LA VILA JOIOSA			2	23			2	127	-6250,00	23	515	-2139,13
EL CAMPELLO			22	6			22	45	-104,55	6	8	-33,33
TABARCA			87	122			87	107	-22,99	122	107	12,30
TORREVIEJA			6	17.947	8	26.139	14	269	-1821,43	44.086	31.436	28,69
<b>Total Sur</b>			219	18.666	10	29.518	229	772	-237,12	48.184	38.283	20,55
<b>Total general</b>	3	229	461	49.587	11	31.012	475	898	-89,05	80.828	53.301	34,06
<b>TOTAL 2000</b>	<b>259</b>	<b>174</b>	<b>631</b>	<b>32.134</b>	<b>8</b>	<b>20.993</b>						
<b>% variación</b>	<b>-8533,33%</b>	<b>24,02%</b>	<b>-36,88%</b>	<b>35,20%</b>	<b>27,27%</b>	<b>32,31%</b>						



## MOVIMIENTO DE BUQUES CLASIFICADOS POR TIPO DE NAVEGACION

TOTAL	Interior		Cabotaje		Exterior		TOTAL					
	Número	T.R.B.	Número	T.R.B.	Número	T.R.B.	Número			T.R.B.		
Puerto	2001	2001	2001	2001	2001	2001	2001	2000	%	2001	2000	%
BENICARLÓ			1	44			1		100,00	44		100,00
PEÑÍSCOLA			33	1.561			33	92	-178,79	1.561	1.608	-3,01
BURRIANA	23	164	87	49.310	6	6.900	116	152	-31,03	56.374	78.565	-39,36
CULLERA									0,00			0,00
CANET D'EN BERENGUER									0,00			0,00
VINARÒS			8	6.698			8	1	87,50	6.698	133	98,01
<b>Total Norte</b>	<b>23</b>	<b>164</b>	<b>129</b>	<b>57.613</b>	<b>6</b>	<b>6.900</b>	<b>158</b>	<b>245</b>		<b>64.677</b>	<b>80.306</b>	
ALTEA			405	2.780			405	40	90,12	2.780	1.224	55,97
CALP			1.127	4.456			1.127	1.092	3,11	4.456	4.891	-9,76
DÉNIA	27	1.080	3.315	299.707	1	95	3.343	4.878	-45,92	300.882	365.996	-21,64
XÀBIA			1.392	1.629			1.392	959	31,11	1.629	1.695	-4,05
MORAIRA									0,00			0,00
<b>Total La Nao</b>	<b>27</b>	<b>1.080</b>	<b>6.239</b>	<b>308.572</b>	<b>1</b>	<b>95</b>	<b>6.267</b>	<b>6.969</b>		<b>309.747</b>	<b>373.806</b>	
SANTA POLA			3.477	9.010	31	47.534	3.508	4.171	-18,90	56.544	48.759	13,77
BENIDORM			3.766	5.571			3.766	3.399	9,75	5.571	5.968	-7,13
LA VILA JOIOSA	31	108	2.568	6.828			2.599	2.694	-3,66	6.936	7.506	-8,22
EL CAMPELLO			687	107			687	744	-8,30	107	105	1,87
TABARCA			4.293	8.922			4.293	5.016	-16,84	8.922	7.586	14,97
TORREVIEJA	1	1.990	444	205.405	65	204.003	510	447	12,35	411.398	281.548	31,56
<b>Total Sur</b>	<b>32</b>	<b>2.098</b>	<b>15.235</b>	<b>235.843</b>	<b>96</b>	<b>251.537</b>	<b>15.363</b>	<b>16.471</b>		<b>489.478</b>	<b>351.472</b>	
<b>Total general</b>	<b>82</b>	<b>3.342</b>	<b>21.603</b>	<b>602.028</b>	<b>103</b>	<b>258.532</b>	<b>21.788</b>	<b>23.685</b>		<b>863.902</b>	<b>805.584</b>	
<b>TOTAL 2000</b>	<b>464</b>	<b>9.433</b>	<b>23.124</b>	<b>617.189</b>	<b>97</b>	<b>178.962</b>						
<b>% variación</b>	<b>-465,85%</b>	<b>-182,26%</b>	<b>-7,04%</b>	<b>-2,52%</b>	<b>5,83%</b>	<b>30,78%</b>						

# MOVIMIENTO DE BUQUES CLASIFICADOS POR TIPO DE NAVEGACION Y MES - AÑO 2001

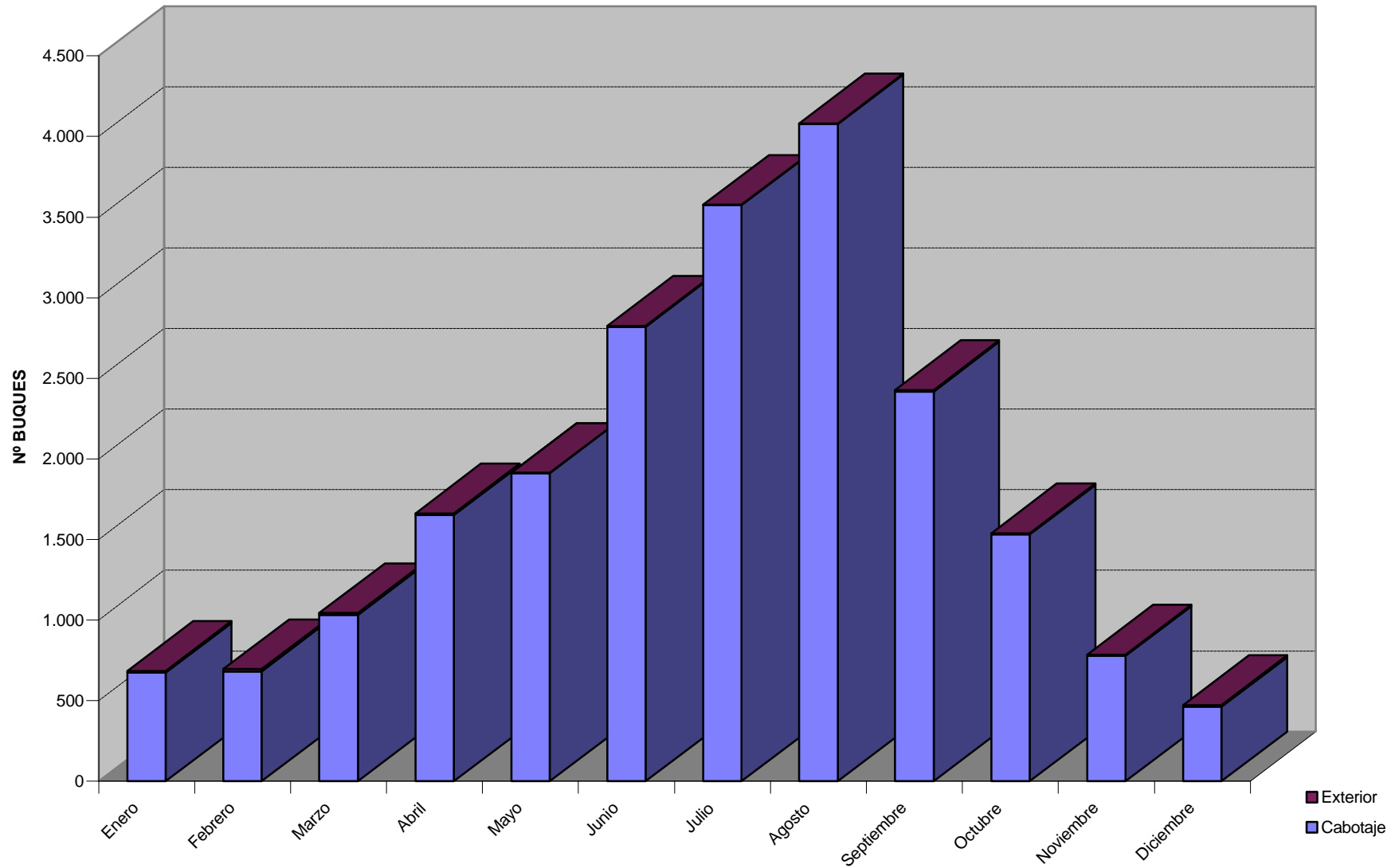

## ***2. Tráfico de Pasaje***

## 2.1. *Tráfico de Pasajeros*

## MOVIMIENTO DE PASAJEROS EN NAVEGACION DE CABOTAJE

AÑO 2001	ENERO	FEBRERO	MARZO	ABRIL	MAYO	JUNIO	JULIO	AGOSTO	SEPTIEMBRE	OCTUBRE	NOVIEMBRE	DICIEMBRE	TOTAL 2001	TOTAL 2000	%
ENTRADAS	2.523	2.207	4.667	7.060	6.651	7.039	16.658	34.024	15.812	10.490	7.614	11.874	<b>126.619</b>	<b>115.771</b>	<b>8,57</b>
SALIDAS	9.961	3.198	7.436	10.628	7.548	9.750	20.765	36.191	14.478	7.830	5.078	11.365	<b>144.228</b>	<b>126.833</b>	<b>12,06</b>
<b>TOTAL 2001</b>	<b>12.484</b>	<b>5.405</b>	<b>12.103</b>	<b>17.688</b>	<b>14.199</b>	<b>16.789</b>	<b>37.423</b>	<b>70.215</b>	<b>30.290</b>	<b>18.320</b>	<b>12.692</b>	<b>23.239</b>	<b>270.847</b>	<b>242.604</b>	<b>10,43</b>
<b>TOTAL 2000</b>	<b>16.151</b>	<b>13.526</b>	<b>21.043</b>	<b>28.252</b>	<b>15.400</b>	<b>19.625</b>	<b>26.195</b>	<b>48.022</b>	<b>18.025</b>	<b>12.625</b>	<b>9.560</b>	<b>14.180</b>	<b>242.604</b>		
% Variación total	-29,37	-150,25	-73,87	-59,72	-8,46	-16,89	30,00	31,61	40,49	31,09	24,68	38,98	10,43		

### DÉNIA

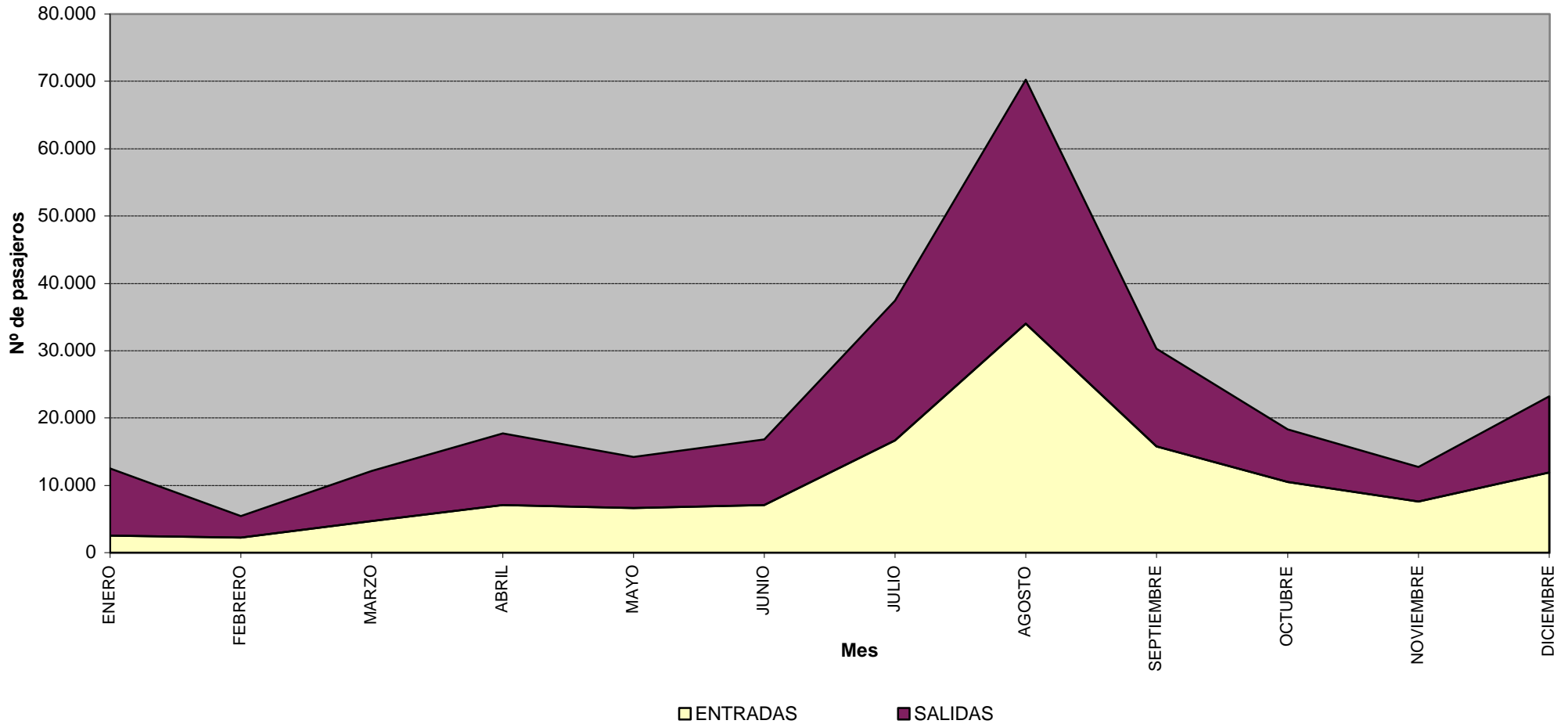

## MOVIMIENTO DE PASAJEROS EN NAVEGACION DE CABOTAJE

<b>AÑO 2001</b>	ENERO	FEBRERO	MARZO	ABRIL	MAYO	JUNIO	JULIO	AGOSTO	SEPTIEMBRE	OCTUBRE	NOVIEMBRE	DICIEMBRE	TOTAL 2001	TOTAL 2000	%
ENTRADAS			242	1.251	766	1.415	5.055	9.715	1.359	252			20.055	84.983	-323,75
SALIDAS			242	1.251	766	1.415	5.055	9.715	1.359	252			20.055	102.334	-410,27
<b>TOTAL 2001</b>			<b>484</b>	<b>2.502</b>	<b>1.532</b>	<b>2.830</b>	<b>10.110</b>	<b>19.430</b>	<b>2.718</b>	<b>504</b>			<b>40.110</b>	<b>187.317</b>	<b>-367,01</b>
<b>TOTAL 2000</b>	<b>294</b>	<b>644</b>	<b>1.388</b>	<b>1.229</b>	<b>5.402</b>	<b>7.574</b>	<b>47.238</b>	<b>111.222</b>	<b>8.403</b>	<b>2.012</b>	<b>741</b>	<b>1.170</b>	<b>187.317</b>		
<b>% Variación total</b>			<b>-186,78</b>	<b>50,88</b>	<b>-252,61</b>	<b>-167,63</b>	<b>-367,24</b>	<b>-472,42</b>	<b>-209,16</b>	<b>-299,21</b>			<b>-367,01</b>		

### TABARCA

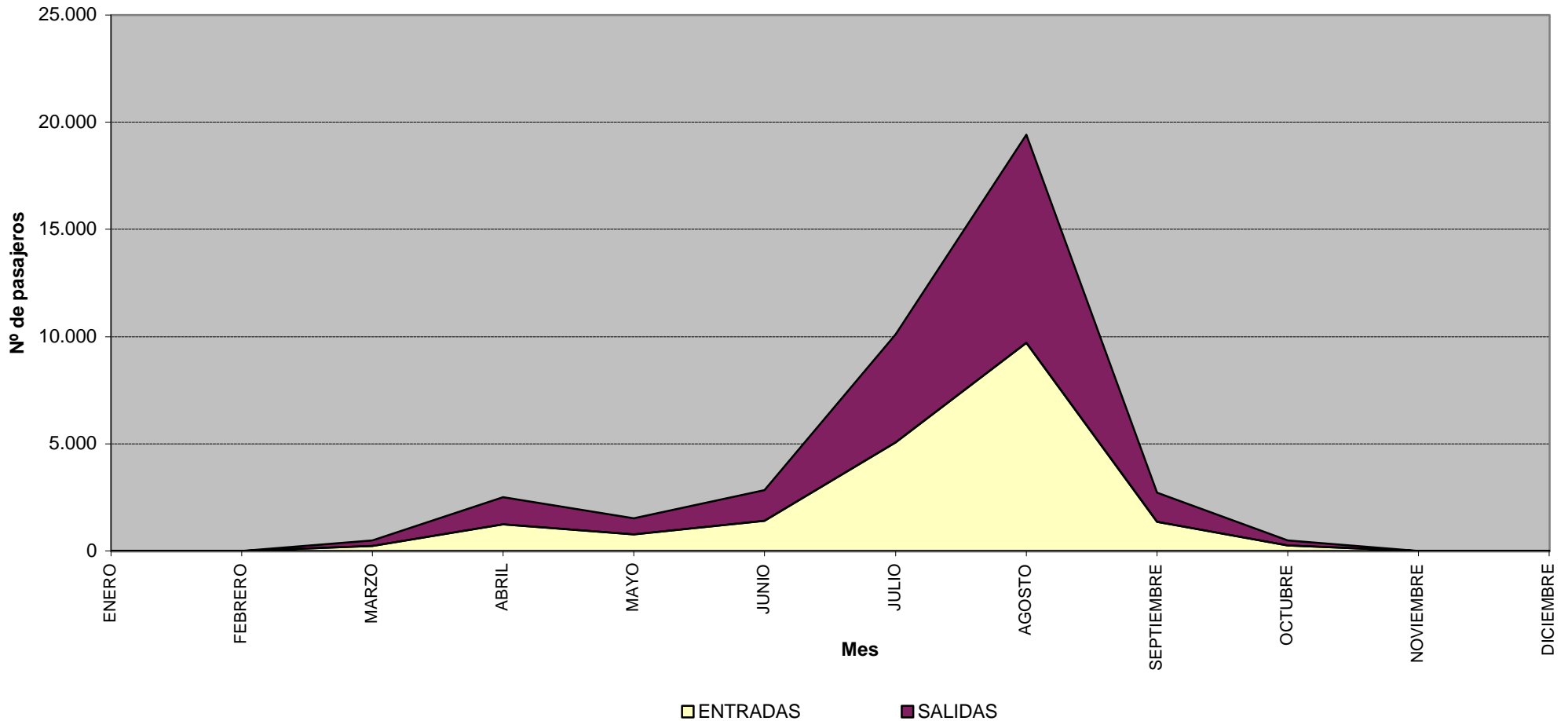

## PUERTOS DE LA GENERALITAT VALENCIANA

### Movimiento de pasajeros. Tráfico de bahía. Año 2001.

ANO 2001	ENERO	FEBRERO	MARZO	ABRIL	MAYO	JUNIO	JULIO	AGOSTO	SEPTIEMBRE	OCTUBRE	NOVIEMBRE	DICIEMBRE	TOTAL 2001	TOTAL 2000	%
PENISCOLA						5.500			13.171	4.107			22.778	30.796	-35,20
SANTA POLA	398	904	1.822	4.669	3.419	6.893	16.165	36.826	7.891	3.062	882	394	83.325	94.900	-13,89
ALTEA	112		383	332				1.294	213			388	2.722	92	96,62
BENIDORM	3.321	3.315	4.717	8.617	9.436	18.260	19.504	26.640	15.554	11.260	4.049	2.143	126.816	131.339	-3,57
CALP	280	238	1.625	2.579	2.723	6.999	8.790	11.209	7.004	1.585	680	623	44.335	47.977	-8,21
DÉNIA		309	775	2.521	2.412	3.787	6.950	10.961	3.206	2.088	52		33.061	36.114	-9,23
XÀBIA														1.068	
LA VILA JOIOSA	16	24	33	78	73	95	150	82	208	215	46	69	1.089	2.619	-140,50
TABARCA	398	904	1.822	5.446	4.059	8.504	21.507	44.320	10.682	4.191	945	394	103.172	116.297	-12,72
TORREVIEJA	83	79	229	616	399	1.157	4.479	5.455	2.146	1.245			15.888	13.598	14,41
<b>Total 2001</b>	<b>4.608</b>	<b>5.773</b>	<b>11.406</b>	<b>24.858</b>	<b>22.521</b>	<b>51.195</b>	<b>77.545</b>	<b>136.787</b>	<b>60.075</b>	<b>27.753</b>	<b>6.654</b>	<b>4.011</b>	<b>433.186</b>	<b>474.800</b>	<b>-9,61</b>
<b>TOTAL 2000</b>	<b>6.034</b>	<b>7.278</b>	<b>8.499</b>	<b>24.585</b>	<b>29.596</b>	<b>45.717</b>	<b>96.224</b>	<b>167.305</b>	<b>53.762</b>	<b>21.843</b>	<b>8.410</b>	<b>5.547</b>	<b>474.800</b>		
<b>% variación</b>	<b>-30,95%</b>	<b>-26,07%</b>	<b>25,49%</b>	<b>1,10%</b>	<b>-31,42%</b>	<b>10,70%</b>	<b>-24,09%</b>	<b>-22,31%</b>	<b>10,51%</b>	<b>21,29%</b>	<b>-26,39%</b>	<b>-38,29%</b>	<b>-9,61%</b>		

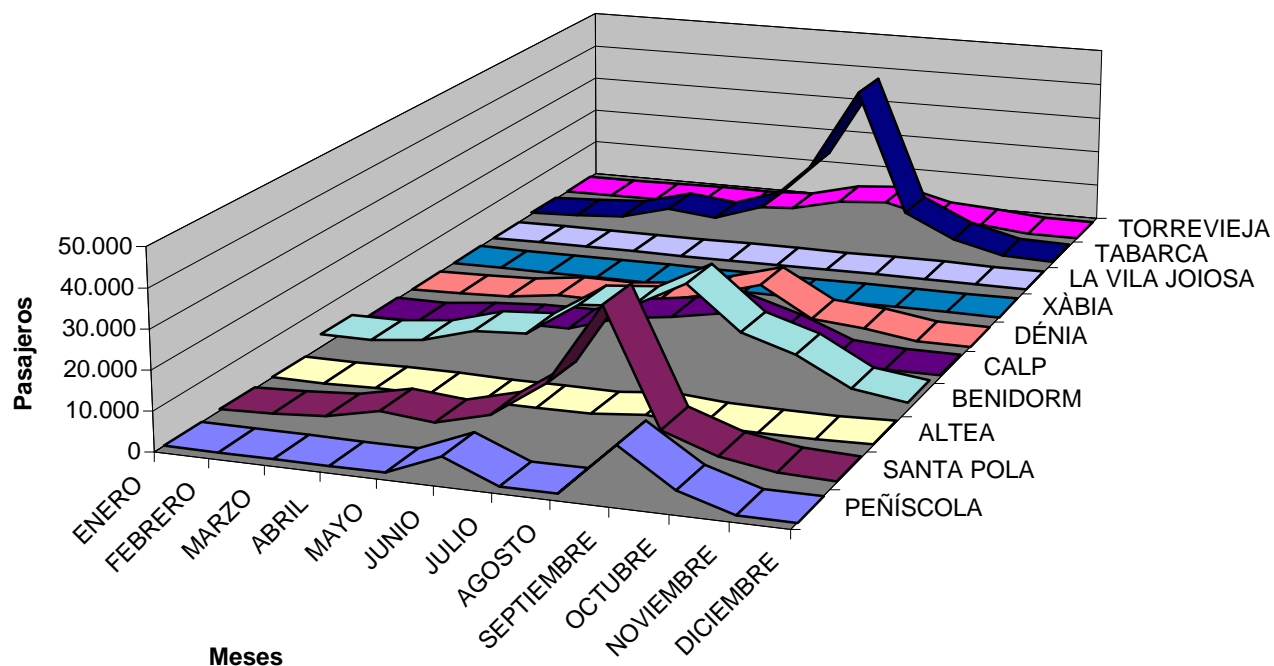

## 2.2. *Tráfico de Vehículos*



## MOVIMIENTO DE VEHICULOS EN NAVEGACION DE CABOTAJE

<b>AÑO 2001</b>	ENERO	FEBRERO	MARZO	ABRIL	MAYO	JUNIO	JULIO	AGOSTO	SEPTIEMBRE	OCTUBRE	NOVIEMBRE	DICIEMBRE	TOTAL 2001
ENTRADAS	866	437	923	1.007	928	1.065	2.552	6.381	3.947	2.275	2.088	3.078	25.547
SALIDAS	2.178	912	1.592	1.806	1.547	1.122	3.016	5.446	3.396	1.896	1.112	2.703	26.726
<b>TOTAL 2001</b>	<b>3.044</b>	<b>1.349</b>	<b>2.515</b>	<b>2.813</b>	<b>2.475</b>	<b>2.187</b>	<b>5.568</b>	<b>11.827</b>	<b>7.343</b>	<b>4.171</b>	<b>3.200</b>	<b>5.781</b>	<b>52.273</b>
<b>TOTAL 2000</b>	<b>1.710</b>	<b>742</b>	<b>3.792</b>	<b>2.429</b>	<b>1.980</b>	<b>1.982</b>	<b>11.220</b>	<b>8.721</b>	<b>3.538</b>	<b>2.835</b>	<b>2.584</b>	<b>3.570</b>	<b>45.103</b>
% Variación total	78,01%	81,81%	-33,68%	15,81%	25,00%	10,34%	-50,37%	35,62%	107,55%	47,13%	23,84%	61,93%	15,90%

### DÉNIA

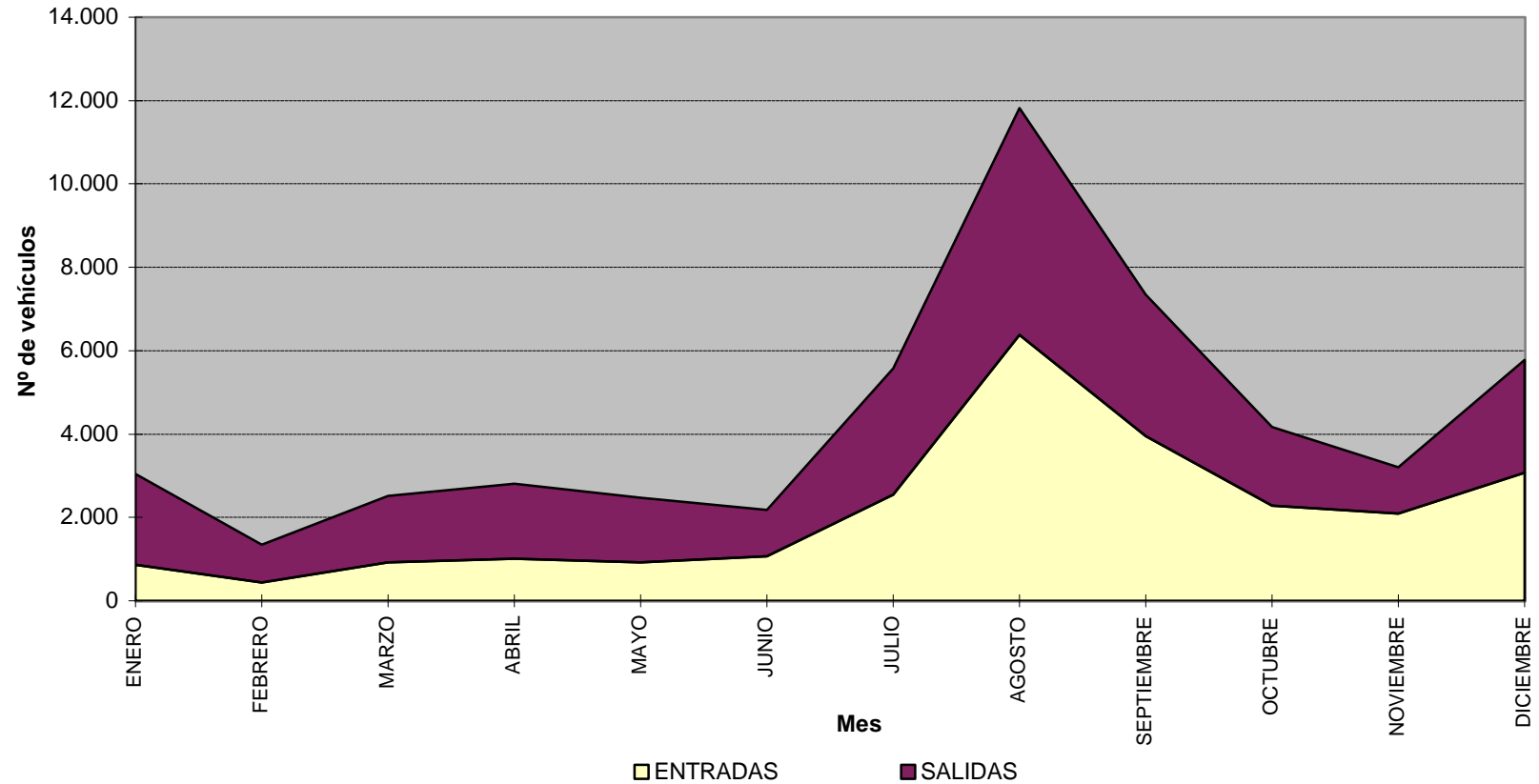

### ***3. Tráfico de Mercancías***

### 3.1. *Mercancías movidas desde los Muelles de Servicio*

### 3.1.1. Puerto de Denia

PUERTO DE DÉNIA  
 MUELLES DE USO PÚBLICO  
 MOVIMIENTO DE MERCANCIA EN NAVEGACION DE CABOTAJE (toneladas)

ANO 2001	Enero		Febrero		Marzo		Abril		Mayo		Junio		TOTAL 1er SEMESTRE	
Tipo de mercancía	Cargada	Descargada	Cargada	Descargada	Cargada	Descargada	Cargada	Descargada	Cargada	Descargada	Cargada	Descargada	Cargada	Descargada
Abonos naturales yartificiales											106		106	
Fosfatos														
Potasas														
<b>Total ABONOS</b>											<b>106</b>		<b>106</b>	
Aceites y grasas					58								58	
Cereales y sus harinas	275		171										446	
Conservas														
Frutas, hortalizas y legumbres	1.554	39	2.041	71	2.191	154	2.604	79	4.005	95	3.012	5	15.407	443
Habas y harinas de soja														
Otros productos alimenticios														
Pescados, crustaceos y moluscos			236		111	1	176	13	146		151		820	14
Pienso y forraje		35												35
Tabaco, cacao, café y especias														
Vinos, bebidas, alcoholes yderiv	234		841		285		630		1.184		3.746		6.920	
<b>Total AGRO-GANADERO Y ALIMENTARIO</b>	<b>2.063</b>	<b>74</b>	<b>3.289</b>	<b>71</b>	<b>2.645</b>	<b>155</b>	<b>3.410</b>	<b>92</b>	<b>5.335</b>	<b>95</b>	<b>6.909</b>	<b>5</b>	<b>23.651</b>	<b>492</b>
Carbón térmico y coque petróle														
Fuel-oil														
Gas natural														
Gas-oil	986		864		917		1.070		1.188		1.399		6.424	
Gases energéticos del petróleo														
Gasolina														
Otros productos petrolíferos											8		8	
Petróleo crudo														
<b>Total ENERGÉTICO</b>	<b>986</b>		<b>864</b>		<b>917</b>		<b>1.070</b>		<b>1.188</b>		<b>1.407</b>		<b>6.432</b>	
Asfalto														
Cemento y clinker							266						266	
Materiales de construcción	4.187		4.636		6.457	4	3.434		5.021	5	2.790	3	26.525	12
<b>Total MATERIALES DE CONSTRUCCION</b>	<b>4.187</b>		<b>4.636</b>		<b>6.457</b>	<b>4</b>	<b>3.700</b>		<b>5.021</b>	<b>5</b>	<b>2.790</b>	<b>3</b>	<b>26.791</b>	<b>12</b>
Otros miner extractivosytrata														
Otros productos metalúrgicos														
Piritas														
<b>Total METALÚRGICO</b>														
Maderas		4		4		4		23		2		2		39
Maquinaria, aparatos, y herra														
Papel y pasta						19				30		30		79
Resto mercancía	4.351	103	4.342	84	6.307	178	6.344	129	9.845	347	3.917	218	35.106	1.059
Sal común														
<b>Total OTRAS MERCANCIAS</b>	<b>4.351</b>	<b>107</b>	<b>4.342</b>	<b>88</b>	<b>6.307</b>	<b>201</b>	<b>6.344</b>	<b>152</b>	<b>9.845</b>	<b>379</b>	<b>3.917</b>	<b>250</b>	<b>35.106</b>	<b>1.177</b>
Productos químicos														
<b>Total QUIMICOS</b>														
Carbones														
Chatarras de hierro		35				33		40		70		119		297
Mineral hierro extractivoytrat									487		411		898	
Productos siderúrgicos			68										68	
<b>Total SIDERÚRGICO</b>		<b>35</b>	<b>68</b>			<b>33</b>		<b>40</b>	<b>487</b>	<b>70</b>	<b>411</b>	<b>119</b>	<b>966</b>	<b>297</b>
Automóviles y sus piezas	8.960	6.857	8.186	7.396	10.332	9.013	10.452	9.984	14.977	12.014	9.328	9.442	62.235	54.706
Mercanc. encontenedores trans														
Tara de contenedores														
Tara de plataformas														
<b>Total TRANSPORTES</b>	<b>8.960</b>	<b>6.857</b>	<b>8.186</b>	<b>7.396</b>	<b>10.332</b>	<b>9.013</b>	<b>10.452</b>	<b>9.984</b>	<b>14.977</b>	<b>12.014</b>	<b>9.328</b>	<b>9.442</b>	<b>62.235</b>	<b>54.706</b>
<b>Total general</b>	<b>20.547</b>	<b>7.073</b>	<b>21.385</b>	<b>7.555</b>	<b>26.658</b>	<b>9.406</b>	<b>24.976</b>	<b>10.268</b>	<b>36.853</b>	<b>12.563</b>	<b>24.868</b>	<b>9.819</b>	<b>155.287</b>	<b>56.684</b>
<b>TOTAL CARGA Y DESCARGA</b>		<b>27.620</b>		<b>28.940</b>		<b>36.064</b>		<b>35.244</b>		<b>49.416</b>		<b>34.687</b>		<b>211.971</b>

**PUERTO DE DÉNIA**  
**MUELLES DE USO PÚBLICO**  
**MOVIMIENTO DE MERCANCIA EN NAVEGACION DE CABOTAJE (toneladas)**

ANO 2001	Julio		Agosto		Septiembre		Octubre		Noviembre		Diciembre		TOTAL 2º SEMESTRE	
Tipo de mercancía	Cargada	Descargada	Cargada	Descargada	Cargada	Descargada	Cargada	Descargada	Cargada	Descargada	Cargada	Descargada	Cargada	Descargada
Abonos naturales yartificiales														
Fosfatos														
Potasas														
<b>Total ABONOS</b>														
Aceites y grasas														
Cereales y sus harinas								16	474		158		632	16
Conservas														
Frutas, hortalizas y legumbres	3.508	53	2.346	26	1.109	46	2.437	10	1.878	50	2.012	27	13.290	212
Habas y harinas de soja														
Otros productos alimenticios			32					14		14			32	28
Pescados, crustaceos y moluscos	119		262	27			108			5			489	32
Pienso y forraje														
Tabaco, cacao, café y especias														
Vinos, bebidas, alcoholes yderiv	454		1.264		407		229	44	191		293		2.838	44
<b>Total AGRO-GANADERO Y ALIMENTARIO</b>	<b>4.081</b>	<b>53</b>	<b>3.904</b>	<b>53</b>	<b>1.516</b>	<b>46</b>	<b>2.774</b>	<b>84</b>	<b>2.543</b>	<b>69</b>	<b>2.463</b>	<b>27</b>	<b>17.281</b>	<b>332</b>
Carbón térmico y coque petróle														
Fuel-oil														
Gas natural														
Gas-oil	1.849		2.092		1.709		1.790		712		1.459		9.611	
Gases energéticos del petróleo														
Gasolina														
Otros productos petrolíferos														
Petróleo crudo														
<b>Total ENERGÉTICO</b>	<b>1.849</b>		<b>2.092</b>		<b>1.709</b>		<b>1.790</b>		<b>712</b>		<b>1.459</b>		<b>9.611</b>	
Asfalto														
Cemento y clinker										8		8		16
Materiales de construcción	2.672		3.025		2.114	5	2.532		3.543		3.292	15	17.178	20
<b>Total MATERIALES DE CONSTRUCCION</b>	<b>2.672</b>		<b>3.025</b>		<b>2.114</b>	<b>5</b>	<b>2.532</b>		<b>3.543</b>	<b>8</b>	<b>3.292</b>	<b>23</b>	<b>17.178</b>	<b>36</b>
Otros miner extractivosytrata														
Otros productos metalúrgicos														
Piritas														
<b>Total METALÚRGICO</b>														
Maderas		2		4		25		5						36
Maquinaria, aparatos, y herra														
Papel y pasta		15		15		15					19			64
Resto mercancía	8.522	218	9.757	209	5.795	43	7.134	139	5.852	62	5.023	116	42.083	787
Sal común														
<b>Total OTRAS MERCANCIAS</b>	<b>8.522</b>	<b>235</b>	<b>9.757</b>	<b>228</b>	<b>5.795</b>	<b>83</b>	<b>7.134</b>	<b>144</b>	<b>5.852</b>	<b>62</b>	<b>5.023</b>	<b>135</b>	<b>42.083</b>	<b>887</b>
Productos químicos														
<b>Total QUIMICOS</b>														
Carbones														
Chatarras de hierro		111		261		25		93		44		107		641
Mineral hierro extractivoytrat	106	4		4									106	8
Productos siderúrgicos		2												2
<b>Total SIDERÚRGICO</b>	<b>106</b>	<b>117</b>		<b>265</b>		<b>25</b>		<b>93</b>		<b>44</b>		<b>107</b>	<b>106</b>	<b>651</b>
Automóviles y sus piezas	11.169	11.354	9.824	9.247	5.402	5.756	9.719	9.737	8.421	7.551	7.001	6.284	51.536	49.929
Mercanc. encontenedores trans														
Tara de contenedores														
Tara de plataformas														
<b>Total TRANSPORTES</b>	<b>11.169</b>	<b>11.354</b>	<b>9.824</b>	<b>9.247</b>	<b>5.402</b>	<b>5.756</b>	<b>9.719</b>	<b>9.737</b>	<b>8.421</b>	<b>7.551</b>	<b>7.001</b>	<b>6.284</b>	<b>51.536</b>	<b>49.929</b>
<b>Total general</b>	<b>28.399</b>	<b>11.759</b>	<b>28.602</b>	<b>9.793</b>	<b>16.536</b>	<b>5.915</b>	<b>23.949</b>	<b>10.058</b>	<b>21.071</b>	<b>7.734</b>	<b>19.238</b>	<b>6.576</b>	<b>137.795</b>	<b>51.835</b>
<b>TOTAL CARGA Y DESCARGA</b>		<b>40.158</b>		<b>38.395</b>		<b>22.451</b>		<b>34.007</b>		<b>28.805</b>		<b>25.814</b>		<b>189.630</b>

**PUERTO DE DENIA**  
**MUELLES DE USO PUBLICO**  
**MOVIMIENTO DE MERCANCIA EN NAVEGACION DE CABOTAJE (toneladas)**

ANO 2001	Enero	Febrero	Marzo	Abril	Mayo	Junio	Julio	Agosto	Septiembre	Octubre	Noviembre	Diciembre	TOTAL 2001	TOTAL 2000	%
Cargada	20.547	21.385	26.658	24.976	36.853	24.868	28.399	28.602	16.536	23.949	21.071	19.238	293.082	364.869	-19,67%
Descargada	7.073	7.555	9.406	10.268	12.563	9.819	11.759	9.793	5.915	10.058	7.734	6.576	108.519	135.090	-19,67%
<b>TOTAL 2001</b>	<b>27.620</b>	<b>28.940</b>	<b>36.064</b>	<b>35.244</b>	<b>49.416</b>	<b>34.687</b>	<b>40.158</b>	<b>38.395</b>	<b>22.451</b>	<b>34.007</b>	<b>28.805</b>	<b>25.814</b>	<b>401.601</b>	<b>499.959</b>	<b>-19,67%</b>
<b>TOTAL 2000</b>	<b>28.489</b>	<b>28.812</b>	<b>70.876</b>	<b>29.520</b>	<b>36.149</b>	<b>63.476</b>	<b>90.708</b>	<b>45.510</b>	<b>30.439</b>	<b>26.298</b>	<b>27.382</b>	<b>22.300</b>			
% variación	-3,05%	0,44%	-49,12%	19,39%	36,70%	-45,35%	-55,73%	-15,63%	-26,24%	29,31%	5,20%	15,76%			

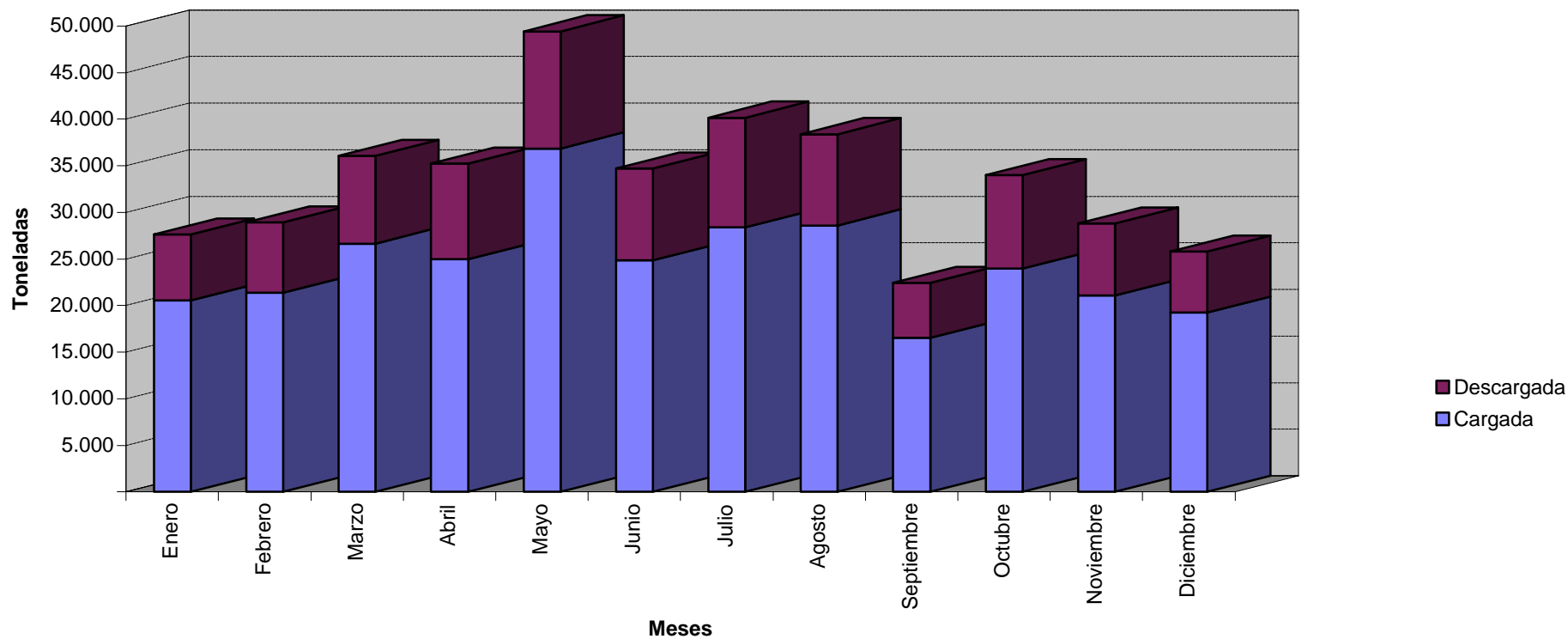

PUERTO DE DÉNIA  
MUELLES DE USO PÚBLICO  
MOVIMIENTO TOTAL DE MERCANCIA (toneladas)

ANO 2001	Enero		Febrero		Marzo		Abril		Mayo		Junio		TOTAL 1er SEMESTRE	
Tipo de mercancía	Cargada	Descargada	Cargada	Descargada	Cargada	Descargada	Cargada	Descargada	Cargada	Descargada	Cargada	Descargada	Cargada	Descargada
Abonos naturales yartificiales											106		106	
Fosfatos														
Potásas														
<b>Total ABONOS</b>											<b>106</b>		<b>106</b>	
Aceites y grasas					58								58	
Cereales y sus harinas	275		171										446	
Conservas														
Frutas, hortalizas y legumbres	1.554	39	2.041	71	2.191	154	2.604	79	4.005	95	3.012	5	15.407	443
Habas y harinas de soja														
Otros productos alimenticios														
Pescados, crustaceos y moluscos			236		111	1	176	13	146		151		820	14
Pienso y forraje		35												35
Tabaco, cacao, café y especias														
Vinos, bebidas, alcoholes yderiv	234		841		285		630		1.184		3.746		6.920	
<b>Total AGRO-GANADERO Y ALIMENTARIO</b>	<b>2.063</b>	<b>74</b>	<b>3.289</b>	<b>71</b>	<b>2.645</b>	<b>155</b>	<b>3.410</b>	<b>92</b>	<b>5.335</b>	<b>95</b>	<b>6.909</b>	<b>5</b>	<b>23.651</b>	<b>492</b>
Carbón térmico y coque petróle														
Fuel-oil														
Gas natural														
Gas-oil	986		864		917		1.070		1.188		1.399		6.424	
Gases energéticos del petróleo														
Gasolina														
Otros productos petrolíferos											8		8	
Petróleo crudo														
<b>Total ENERGÉTICO</b>	<b>986</b>		<b>864</b>		<b>917</b>		<b>1.070</b>		<b>1.188</b>		<b>1.407</b>		<b>6.432</b>	
Asfalto														
Cemento y clinker							266						266	
Materiales de construcción	4.187		4.636		6.457	4	3.434		5.021	5	2.790	3	26.525	12
<b>Total MATERIALES DE CONSTRUCCION</b>	<b>4.187</b>		<b>4.636</b>		<b>6.457</b>	<b>4</b>	<b>3.700</b>		<b>5.021</b>	<b>5</b>	<b>2.790</b>	<b>3</b>	<b>26.791</b>	<b>12</b>
Otros miner extractivosytrata														
Otros productos metalúrgicos														
Piritas														
<b>Total METALÚRGICO</b>														
Maderas		4		4		4		23		2		2		39
Maquinaria, aparatos, y herra														
Papel y pasta						19				30		30		79
Resto mercancía	4.351	103	4.342	84	6.307	178	6.344	129	9.845	347	3.917	218	35.106	1.059
Sal común														
<b>Total OTRAS MERCANCIAS</b>	<b>4.351</b>	<b>107</b>	<b>4.342</b>	<b>88</b>	<b>6.307</b>	<b>201</b>	<b>6.344</b>	<b>152</b>	<b>9.845</b>	<b>379</b>	<b>3.917</b>	<b>250</b>	<b>35.106</b>	<b>1.177</b>
Productos químicos														
<b>Total QUIMICOS</b>														
Carbones														
Chatarras de hierro		35				33		40		70		119		297
Mineral hierro extractivoytrat									487		411		898	
Productos siderúrgicos			68										68	
<b>Total SIDERÚRGICO</b>		<b>35</b>	<b>68</b>			<b>33</b>		<b>40</b>	<b>487</b>	<b>70</b>	<b>411</b>	<b>119</b>	<b>966</b>	<b>297</b>
Automóviles y sus piezas	8.960	6.857	8.186	7.396	10.332	9.013	10.452	9.984	14.977	12.014	9.328	9.442	62.235	54.706
Mercanc. encontenedores trans														
Tara de contenedores														
Tara de plataformas														
<b>Total TRANSPORTES</b>	<b>8.960</b>	<b>6.857</b>	<b>8.186</b>	<b>7.396</b>	<b>10.332</b>	<b>9.013</b>	<b>10.452</b>	<b>9.984</b>	<b>14.977</b>	<b>12.014</b>	<b>9.328</b>	<b>9.442</b>	<b>62.235</b>	<b>54.706</b>
<b>Total general</b>	<b>20.547</b>	<b>7.073</b>	<b>21.385</b>	<b>7.555</b>	<b>26.658</b>	<b>9.406</b>	<b>24.976</b>	<b>10.268</b>	<b>36.853</b>	<b>12.563</b>	<b>24.868</b>	<b>9.819</b>	<b>155.287</b>	<b>56.684</b>
<b>TOTAL CARGA Y DESCARGA</b>		<b>27.620</b>		<b>28.940</b>		<b>36.064</b>		<b>35.244</b>		<b>49.416</b>		<b>34.687</b>		<b>211.971</b>



PUERTO DE DÉNIA  
 MUELLES DE USO PUBLICO  
 MOVIMIENTO TOTAL DE MERCANCIA (toneladas)

ANO 2001	Julio		Agosto		Septiembre		Octubre		Noviembre		Diciembre		TOTAL 2º SEMESTRE	
Tipo de mercancía	Cargada	Descargada	Cargada	Descargada	Cargada	Descargada	Cargada	Descargada	Cargada	Descargada	Cargada	Descargada	Cargada	Descargada
Abonos naturales yartificiales														
Fosfatos														
Potasas														
<b>Total ABONOS</b>														
Aceites y grasas														
Cereales y sus harinas								16	474		158		632	16
Conservas														
Frutas, hortalizas y legumbres	3.508	53	2.346	26	1.109	46	2.437	10	1.878	50	2.012	27	13.290	212
Habas y harinas de soja														
Otros productos alimenticios			32					14		14			32	28
Pescados, crustaceos y moluscos	119		262	27			108			5			489	32
Pienso y forraje														
Tabaco, cacao, café y especias														
Vinos, bebidas, alcoholes yderiv	454		1.264		407		229	44	191		293		2.838	44
<b>Total AGRO-GANADERO Y ALIMENTARIO</b>	<b>4.081</b>	<b>53</b>	<b>3.904</b>	<b>53</b>	<b>1.516</b>	<b>46</b>	<b>2.774</b>	<b>84</b>	<b>2.543</b>	<b>69</b>	<b>2.463</b>	<b>27</b>	<b>17.281</b>	<b>332</b>
Carbón térmico y coque petróle														
Fuel-oil														
Gas natural														
Gas-oil	1.849		2.092		1.709		1.790		712		1.459		9.611	
Gases energéticos del petróleo														
Gasolina														
Otros productos petrolíferos														
Petróleo crudo														
<b>Total ENERGÉTICO</b>	<b>1.849</b>		<b>2.092</b>		<b>1.709</b>		<b>1.790</b>		<b>712</b>		<b>1.459</b>		<b>9.611</b>	
Asfalto														
Cemento y clinker										8		8		16
Materiales de construcción	2.672		3.025		2.114	5	2.532		3.543		3.292	15	17.178	20
<b>Total MATERIALES DE CONSTRUCCION</b>	<b>2.672</b>		<b>3.025</b>		<b>2.114</b>	<b>5</b>	<b>2.532</b>		<b>3.543</b>	<b>8</b>	<b>3.292</b>	<b>23</b>	<b>17.178</b>	<b>36</b>
Otros miner extractivosytrata														
Otros productos metalúrgicos														
Piritas														
<b>Total METALÚRGICO</b>														
Maderas		2		4		25		5						36
Maquinaria, aparatos, y herra														
Papel y pasta		15		15		15					19			64
Resto mercancía	8.522	218	9.757	209	5.795	43	7.134	139	5.852	62	5.023	116	42.083	787
Sal común														
<b>Total OTRAS MERCANCIAS</b>	<b>8.522</b>	<b>235</b>	<b>9.757</b>	<b>228</b>	<b>5.795</b>	<b>83</b>	<b>7.134</b>	<b>144</b>	<b>5.852</b>	<b>62</b>	<b>5.023</b>	<b>135</b>	<b>42.083</b>	<b>887</b>
Productos químicos														
<b>Total QUIMICOS</b>														
Carbones														
Chatarras de hierro		111		261		25		93		44		107		641
Mineral hierro extractivoytrat	106	4		4									106	8
Productos siderúrgicos		2												2
<b>Total SIDERÚRGICO</b>	<b>106</b>	<b>117</b>		<b>265</b>		<b>25</b>		<b>93</b>		<b>44</b>		<b>107</b>	<b>106</b>	<b>651</b>
Automóviles y sus piezas	11.169	11.354	9.824	9.247	5.402	5.756	9.719	9.737	8.421	7.551	7.001	6.284	51.536	49.929
Mercanc. encontenedores trans														
Tara de contenedores														
Tara de plataformas														
<b>Total TRANSPORTES</b>	<b>11.169</b>	<b>11.354</b>	<b>9.824</b>	<b>9.247</b>	<b>5.402</b>	<b>5.756</b>	<b>9.719</b>	<b>9.737</b>	<b>8.421</b>	<b>7.551</b>	<b>7.001</b>	<b>6.284</b>	<b>51.536</b>	<b>49.929</b>
<b>Total general</b>	<b>28.399</b>	<b>11.759</b>	<b>28.602</b>	<b>9.793</b>	<b>16.536</b>	<b>5.915</b>	<b>23.949</b>	<b>10.058</b>	<b>21.071</b>	<b>7.734</b>	<b>19.238</b>	<b>6.576</b>	<b>137.795</b>	<b>51.835</b>
<b>TOTAL CARGA Y DESCARGA</b>		<b>40.158</b>		<b>38.395</b>		<b>22.451</b>		<b>34.007</b>		<b>28.805</b>		<b>25.814</b>		<b>189.630</b>

PUERTO DE DENIA  
MUELLES DE USO PUBLICO  
MOVIMIENTO TOTAL DE MERCANCIA (toneladas)

ANO 2001	Enero	Febrero	Marzo	Abril	Mayo	Junio	Julio	Agosto	Septiembre	Octubre	Noviembre	Diciembre	TOTAL 2001	TOTAL 2000	%
Cargada	20.547	21.385	26.658	24.976	36.853	24.868	28.399	28.602	16.536	23.949	21.071	19.238	293.082	364.869	-19,67%
Descargada	7.073	7.555	9.406	10.268	12.563	9.819	11.759	9.793	5.915	10.058	7.734	6.576	108.519	135.090	-19,67%
<b>TOTAL 2001</b>	<b>27.620</b>	<b>28.940</b>	<b>36.064</b>	<b>35.244</b>	<b>49.416</b>	<b>34.687</b>	<b>40.158</b>	<b>38.395</b>	<b>22.451</b>	<b>34.007</b>	<b>28.805</b>	<b>25.814</b>	<b>401.601</b>	<b>499.959</b>	<b>-19,67%</b>
<b>TOTAL 2000</b>	<b>28.489</b>	<b>28.812</b>	<b>70.876</b>	<b>29.520</b>	<b>36.149</b>	<b>63.476</b>	<b>90.708</b>	<b>45.510</b>	<b>30.439</b>	<b>26.298</b>	<b>27.382</b>	<b>22.300</b>			
<b>% variación</b>	<b>-3,05%</b>	<b>0,44%</b>	<b>-49,12%</b>	<b>19,39%</b>	<b>36,70%</b>	<b>-45,35%</b>	<b>-55,73%</b>	<b>-15,63%</b>	<b>-26,24%</b>	<b>29,31%</b>	<b>5,20%</b>	<b>15,76%</b>			

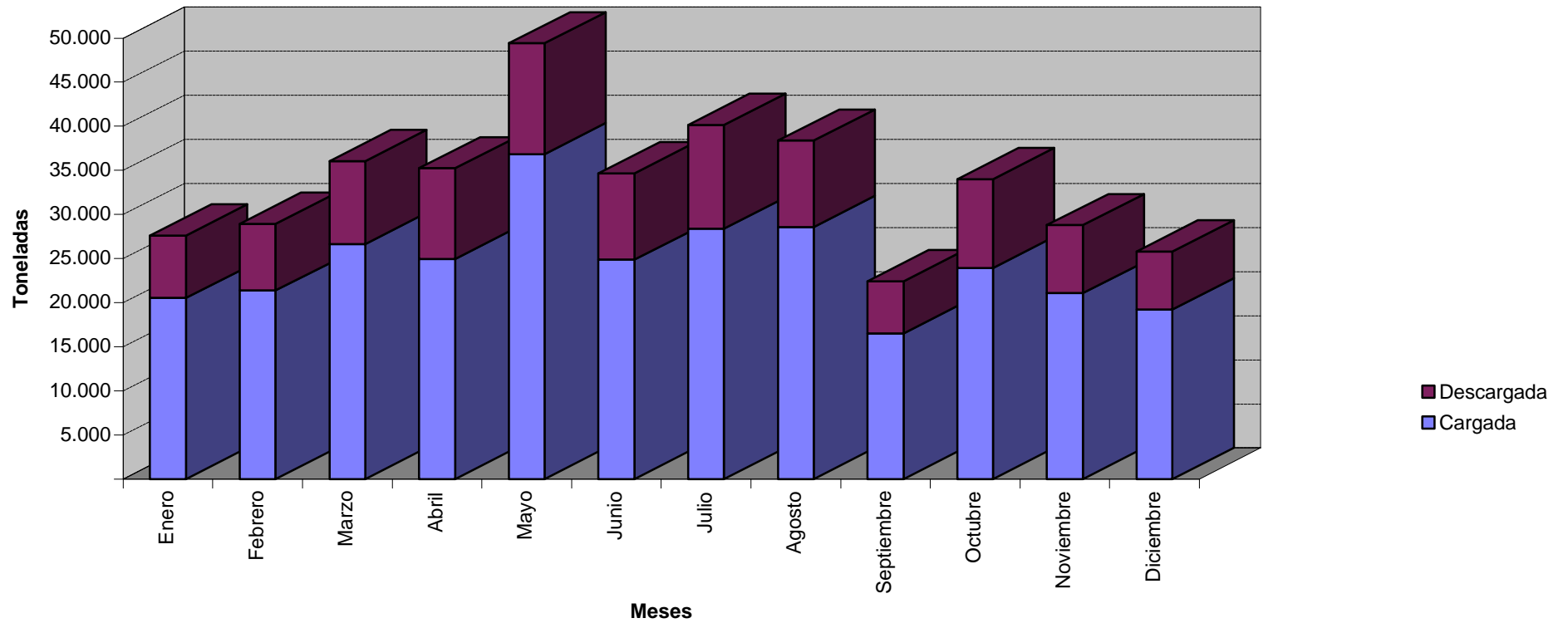

### 3.1.2. Puerto de Santapola

PUERTO DE SANTA POLA  
MUELLES DE USO PUBLICO  
MOVIMIENTO DE MERCANCIA EN NAVEGACION DE CABOTAJE (toneladas)

AÑO 2001	Enero		Febrero		Marzo		Abril		Mayo		Junio		TOTAL 1er SEMESTRE	
	Cargada	Descargada	Cargada	Descargada	Cargada	Descargada	Cargada	Descargada	Cargada	Descargada	Cargada	Descargada	Cargada	Descargada
Abonos naturales yartificiales														
Fosfatos														
Potasas														
<b>Total ABONOS</b>														
Aceites y grasas														
Cereales y sus harinas														
Conservas	1		2		4		14		9		16		46	
Frutas, hortalizas y legumbres														
Habas y harinas de soja														
Otros productos alimenticios					11				1		1		13	
Pescados, crustaceos y moluscos		2		2				4				5		13
Pienso y forraje	29		27		37		59		56		108		316	
Tabaco, cacao, café y especias														
Vinos, bebidas, alcoholes yderiv					1				4		8		13	
<b>Total AGRO-GANADERO Y ALIMENTARIO</b>	<b>30</b>	<b>2</b>	<b>29</b>	<b>2</b>	<b>53</b>		<b>73</b>	<b>4</b>	<b>70</b>		<b>133</b>	<b>5</b>	<b>388</b>	<b>13</b>
Carbón térmico y coque petróle														
Fuel-oil														
Gas natural														
Gas-oil														
Gases energéticos del petróleo	1		2		1		1		2		1		8	
Gasolina														
Otros productos petrolíferos														
Petróleo crudo														
<b>Total ENERGÉTICO</b>	<b>1</b>		<b>2</b>		<b>1</b>		<b>1</b>		<b>2</b>		<b>1</b>		<b>8</b>	
Asfalto														
Cemento y clinker	6		7		7								20	
Materiales de construcción	287		41		4				4				336	
<b>Total MATERIALES DE CONSTRUCCION</b>	<b>293</b>		<b>48</b>		<b>11</b>				<b>4</b>				<b>356</b>	
Otros miner extractivosytrata														
Otros productos metalúrgicos														
Piritas														
<b>Total METALÚRGICO</b>														
Maderas														
Maquinaria, aparatos, y herra														
Papel y pasta														
Resto mercancía	54		63		73		5		6	4	3		204	4
Sal común														
<b>Total OTRAS MERCANCIAS</b>	<b>54</b>		<b>63</b>		<b>73</b>		<b>5</b>		<b>6</b>	<b>4</b>	<b>3</b>		<b>204</b>	<b>4</b>
Productos químicos														
<b>Total QUIMICOS</b>														
Carbones														
Chatarras de hierro														
Mineral hierro extractivoytrat														
Productos siderúrgicos														
<b>Total SIDERÚRGICO</b>														
Automóviles y sus piezas														
Mercanc. encontenedores trans														
Tara de contenedores														
Tara de plataformas														
<b>Total TRANSPORTES</b>														
<b>Total general</b>	<b>378</b>	<b>2</b>	<b>142</b>	<b>2</b>	<b>138</b>		<b>79</b>	<b>4</b>	<b>82</b>	<b>4</b>	<b>137</b>	<b>5</b>	<b>956</b>	<b>17</b>
<b>TOTAL CARGA Y DESCARGA</b>		<b>380</b>		<b>144</b>		<b>138</b>		<b>83</b>		<b>86</b>		<b>142</b>		<b>973</b>

PUERTO DE SANTA POLA  
 MUELLES DE USO PUBLICO  
 MOVIMIENTO DE MERCANCIA EN NAVEGACION DE CABOTAJE (toneladas)

ANO 2001	Julio		Agosto		Septiembre		Octubre		Noviembre		Diciembre		TOTAL 2º SEMESTRE	
	Cargada	Descargada	Cargada	Descargada	Cargada	Descargada	Cargada	Descargada	Cargada	Descargada	Cargada	Descargada	Cargada	Descargada
Abonos naturales yartificiales														
Fosfatos														
Potasas														
<b>Total ABONOS</b>														
Aceites y grasas														
Cereales y sus harinas														
Conservas	23		46		11		3		1		1		85	
Frutas, hortalizas y legumbres														
Habas y harinas de soja														
Otros productos alimenticios	1		1		1				1				4	
Pescados, crustaceos y moluscos		52		57		36		48		55		47	295	
Pienso y forraje	138		159		120		115		69		33		634	
Tabaco, cacao, café y especias														
Vinos, bebidas, alcoholes yderiv	12		112		21		87		22		42		296	
<b>Total AGRO-GANADERO Y ALIMENTARIO</b>	<b>174</b>	<b>52</b>	<b>318</b>	<b>57</b>	<b>153</b>	<b>36</b>	<b>205</b>	<b>48</b>	<b>93</b>	<b>55</b>	<b>76</b>	<b>47</b>	<b>1.019</b>	<b>295</b>
Carbón térmico y coque petróle														
Fuel-oil														
Gas natural														
Gas-oil														
Gases energéticos del petróleo	2		5		1				1				9	
Gasolina														
Otros productos petrolíferos														
Petróleo crudo														
<b>Total ENERGÉTICO</b>	<b>2</b>		<b>5</b>		<b>1</b>				<b>1</b>				<b>9</b>	
Asfalto														
Cemento y clinker									20		2		22	
Materiales de construcción									21		8		29	
<b>Total MATERIALES DE CONSTRUCCION</b>									<b>41</b>		<b>10</b>		<b>51</b>	
Otros miner extractivosytrata														
Otros productos metalúrgicos														
Piritas														
<b>Total METALÚRGICO</b>														
Maderas									1				1	
Maquinaria, aparatos, y herra														
Papel y pasta														
Resto mercancía			4	8	6	2	39		43	9	12	2	104	21
Sal común														
<b>Total OTRAS MERCANCIAS</b>			<b>4</b>	<b>8</b>	<b>6</b>	<b>2</b>	<b>39</b>		<b>44</b>	<b>9</b>	<b>12</b>	<b>2</b>	<b>105</b>	<b>21</b>
Productos químicos														
<b>Total QUIMICOS</b>														
Carbones														
Chatarras de hierro														
Mineral hierro extractivoytrat														
Productos siderúrgicos														
<b>Total SIDERÚRGICO</b>														
Automóviles y sus piezas														
Mercanc. encontenedores trans														
Tara de contenedores														
Tara de plataformas														
<b>Total TRANSPORTES</b>														
<b>Total general</b>	<b>176</b>	<b>52</b>	<b>327</b>	<b>65</b>	<b>160</b>	<b>38</b>	<b>244</b>	<b>48</b>	<b>179</b>	<b>64</b>	<b>98</b>	<b>49</b>	<b>1.184</b>	<b>316</b>
<b>TOTAL CARGA Y DESCARGA</b>		<b>228</b>		<b>392</b>		<b>198</b>		<b>292</b>		<b>243</b>		<b>147</b>		<b>1.500</b>

**PUERTO DE SANTA POLA**  
**MUELLES DE USO PUBLICO**  
**MOVIMIENTO DE MERCANCIA EN NAVEGACION DE CABOTAJE (toneladas)**

ANO 2001	Enero	Febrero	Marzo	Abril	Mayo	Junio	Julio	Agosto	Septiembre	Octubre	Noviembre	Diciembre	TOTAL 2001	TOTAL 2000	%
Cargada	378	142	138	79	82	137	176	327	160	244	179	98	2.140	1.858	15,18%
Descargada	2	2		4	4	5	52	65	38	48	64	49	333	226	47,35%
<b>TOTAL 2001</b>	<b>380</b>	<b>144</b>	<b>138</b>	<b>83</b>	<b>86</b>	<b>142</b>	<b>228</b>	<b>392</b>	<b>198</b>	<b>292</b>	<b>243</b>	<b>147</b>	<b>2.473</b>	<b>2.084</b>	<b>18,67%</b>
<b>TOTAL 2000</b>	<b>312</b>	<b>480</b>	<b>534</b>	<b>70</b>	<b>66</b>	<b>235</b>	<b>62</b>	<b>93</b>	<b>82</b>	<b>3</b>	<b>48</b>	<b>99</b>			
<b>% variación</b>	<b>21,79%</b>	<b>-70,00%</b>	<b>-74,16%</b>	<b>18,57%</b>	<b>30,30%</b>	<b>-39,57%</b>	<b>267,74%</b>	<b>321,51%</b>	<b>141,46%</b>	<b>9633,33%</b>	<b>406,25%</b>	<b>48,48%</b>			

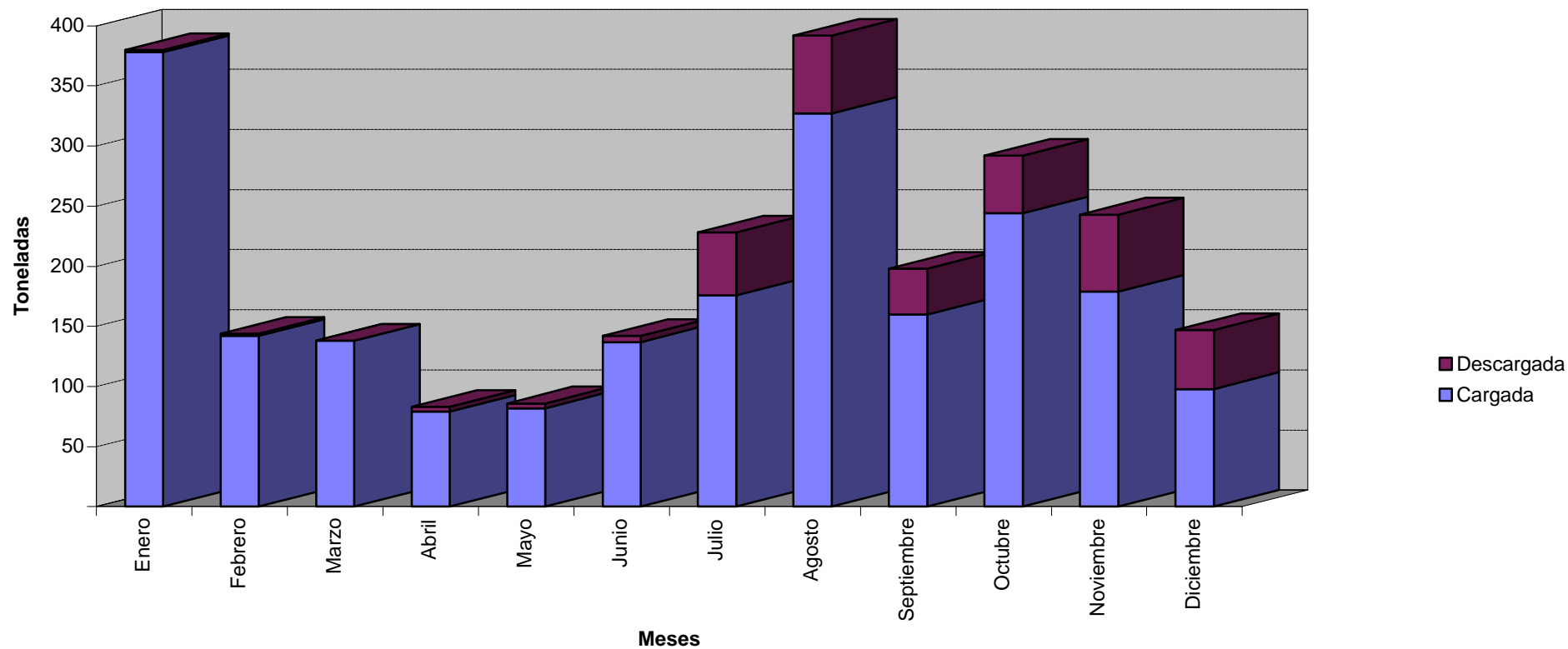

PUERTO DE SANTA POLA  
 MUELLES DE USO PUBLICO  
 MOVIMIENTO TOTAL DE MERCANCIA (toneladas)

ANO 2001	Enero		Febrero		Marzo		Abril		Mayo		Junio		TOTAL 1er SEMESTRE	
	Cargada	Descargada	Cargada	Descargada	Cargada	Descargada	Cargada	Descargada	Cargada	Descargada	Cargada	Descargada	Cargada	Descargada
Abonos naturales yartificiales														
Fosfatos														
Potasas														
<b>Total ABONOS</b>														
Aceites y grasas														
Cereales y sus harinas														
Conservas	1		2		4		14		9		16		46	
Frutas, hortalizas y legumbres														
Habas y harinas de soja														
Otros productos alimenticios					11				1		1		13	
Pescados, crustaceos y moluscos		2		2				4				5		13
Pienso y forraje	29		27		37		59		56		108		316	
Tabaco, cacao, café y especias														
Vinos, bebidas, alcoholes yderiv					1				4		8		13	
<b>Total AGRO-GANADERO Y ALIMENTARIO</b>	<b>30</b>	<b>2</b>	<b>29</b>	<b>2</b>	<b>53</b>		<b>73</b>	<b>4</b>	<b>70</b>		<b>133</b>	<b>5</b>	<b>388</b>	<b>13</b>
Carbón térmico y coque petróle														
Fuel-oil														
Gas natural														
Gas-oil														
Gases energéticos del petróleo	1		2		1		1		2		1		8	
Gasolina														
Otros productos petrolíferos														
Petróleo crudo														
<b>Total ENERGÉTICO</b>	<b>1</b>		<b>2</b>		<b>1</b>		<b>1</b>		<b>2</b>		<b>1</b>		<b>8</b>	
Asfalto														
Cemento y clinker	6		7		7								20	
Materiales de construcción	287		41		4				4				336	
<b>Total MATERIALES DE CONSTRUCCION</b>	<b>293</b>		<b>48</b>		<b>11</b>				<b>4</b>				<b>356</b>	
Otros miner extractivosytrata														
Otros productos metalúrgicos														
Piritas														
<b>Total METALÚRGICO</b>														
Maderas														
Maquinaria, aparatos, y herram														
Papel y pasta														
Resto mercancía	54		63		73		5		6	4	3		204	4
Sal común														
<b>Total OTRAS MERCANCIAS</b>	<b>54</b>		<b>63</b>		<b>73</b>		<b>5</b>		<b>6</b>	<b>4</b>	<b>3</b>		<b>204</b>	<b>4</b>
Productos químicos														
<b>Total QUIMICOS</b>														
Carbones														
Chatarras de hierro														
Mineral hierro extractivoytrat														
Productos siderúrgicos														
<b>Total SIDERÚRGICO</b>														
Automóviles y sus piezas														
Mercanc. encontenedores trans														
Tara de contenedores														
Tara de plataformas														
<b>Total TRANSPORTES</b>														
<b>Total general</b>	<b>378</b>	<b>2</b>	<b>142</b>	<b>2</b>	<b>138</b>		<b>79</b>	<b>4</b>	<b>82</b>	<b>4</b>	<b>137</b>	<b>5</b>	<b>956</b>	<b>17</b>
<b>TOTAL CARGA Y DESCARGA</b>		<b>380</b>		<b>144</b>		<b>138</b>		<b>83</b>		<b>86</b>		<b>142</b>		<b>973</b>

PUERTO DE SANTA POLA  
MUELLES DE USO PUBLICO  
MOVIMIENTO TOTAL DE MERCANCIA (toneladas)

ANO 2001	Julio		Agosto		Septiembre		Octubre		Noviembre		Diciembre		TOTAL 2º SEMESTRE	
	Cargada	Descargada	Cargada	Descargada	Cargada	Descargada	Cargada	Descargada	Cargada	Descargada	Cargada	Descargada	Cargada	Descargada
Abonos naturales yartificiales														
Fosfatos														
Potasas														
<b>Total ABONOS</b>														
Aceites y grasas														
Cereales y sus harinas														
Conservas	23		46		11		3		1		1		85	
Frutas, hortalizas y legumbres														
Habas y harinas de soja														
Otros productos alimenticios	1		1		1				1				4	
Pescados, crustaceos y moluscos		52		57		36		48		55		47	295	
Pienso y forraje	138		159		120		115		69		33		634	
Tabaco, cacao, café y especias														
Vinos, bebidas, alcoholes yderiv	12		112		21		87		22		42		296	
<b>Total AGRO-GANADERO Y ALIMENTARIO</b>	<b>174</b>	<b>52</b>	<b>318</b>	<b>57</b>	<b>153</b>	<b>36</b>	<b>205</b>	<b>48</b>	<b>93</b>	<b>55</b>	<b>76</b>	<b>47</b>	<b>1.019</b>	<b>295</b>
Carbón térmico y coque petróle														
Fuel-oil														
Gas natural														
Gas-oil														
Gases energéticos del petróleo	2		5		1				1				9	
Gasolina														
Otros productos petrolíferos														
Petróleo crudo														
<b>Total ENERGÉTICO</b>	<b>2</b>		<b>5</b>		<b>1</b>				<b>1</b>				<b>9</b>	
Asfalto														
Cemento y clinker									20		2		22	
Materiales de construcción									21		8		29	
<b>Total MATERIALES DE CONSTRUCCION</b>									<b>41</b>		<b>10</b>		<b>51</b>	
Otros miner extractivosytrata														
Otros productos metalúrgicos														
Piritas														
<b>Total METALÚRGICO</b>														
Maderas									1				1	
Maquinaria, aparatos, y herra														
Papel y pasta														
Resto mercancía			4	8	6	2	39		43	9	12	2	104	21
Sal común														
<b>Total OTRAS MERCANCIAS</b>			<b>4</b>	<b>8</b>	<b>6</b>	<b>2</b>	<b>39</b>		<b>44</b>	<b>9</b>	<b>12</b>	<b>2</b>	<b>105</b>	<b>21</b>
Productos químicos														
<b>Total QUIMICOS</b>														
Carbones														
Chatarras de hierro														
Mineral hierro extractivoytrat														
Productos siderúrgicos														
<b>Total SIDERÚRGICO</b>														
Automóviles y sus piezas														
Mercanc. encontenedores trans														
Tara de contenedores														
Tara de plataformas														
<b>Total TRANSPORTES</b>														
<b>Total general</b>	<b>176</b>	<b>52</b>	<b>327</b>	<b>65</b>	<b>160</b>	<b>38</b>	<b>244</b>	<b>48</b>	<b>179</b>	<b>64</b>	<b>98</b>	<b>49</b>	<b>1.184</b>	<b>316</b>
<b>TOTAL CARGA Y DESCARGA</b>		<b>228</b>		<b>392</b>		<b>198</b>		<b>292</b>		<b>243</b>		<b>147</b>		<b>1.500</b>



PUERTO DE SANTA POLA  
MUELLES DE USO PUBLICO  
MOVIMIENTO TOTAL DE MERCANCIA (toneladas)

ANO 2001	Enero	Febrero	Marzo	Abril	Mayo	Junio	Julio	Agosto	Septiembre	Octubre	Noviembre	Diciembre	TOTAL 2001	TOTAL 2000	%
Cargada	378	142	138	79	82	137	176	327	160	244	179	98	2.140	1.858	15,18%
Descargada	2	2		4	4	5	52	65	38	48	64	49	333	3.275	-89,83%
<b>TOTAL 2001</b>	<b>380</b>	<b>144</b>	<b>138</b>	<b>83</b>	<b>86</b>	<b>142</b>	<b>228</b>	<b>392</b>	<b>198</b>	<b>292</b>	<b>243</b>	<b>147</b>	<b>2.473</b>	<b>5.133</b>	<b>-51,82%</b>
<b>TOTAL 2000</b>	<b>312</b>	<b>480</b>	<b>534</b>	<b>70</b>	<b>66</b>	<b>235</b>	<b>62</b>	<b>93</b>	<b>82</b>	<b>3</b>	<b>3.097</b>	<b>99</b>			
<b>% variación</b>	<b>21,79%</b>	<b>-70,00%</b>	<b>-74,16%</b>	<b>18,57%</b>	<b>30,30%</b>	<b>-39,57%</b>	<b>267,74%</b>	<b>321,51%</b>	<b>141,46%</b>	<b>9633,33%</b>	<b>-92,15%</b>	<b>48,48%</b>			

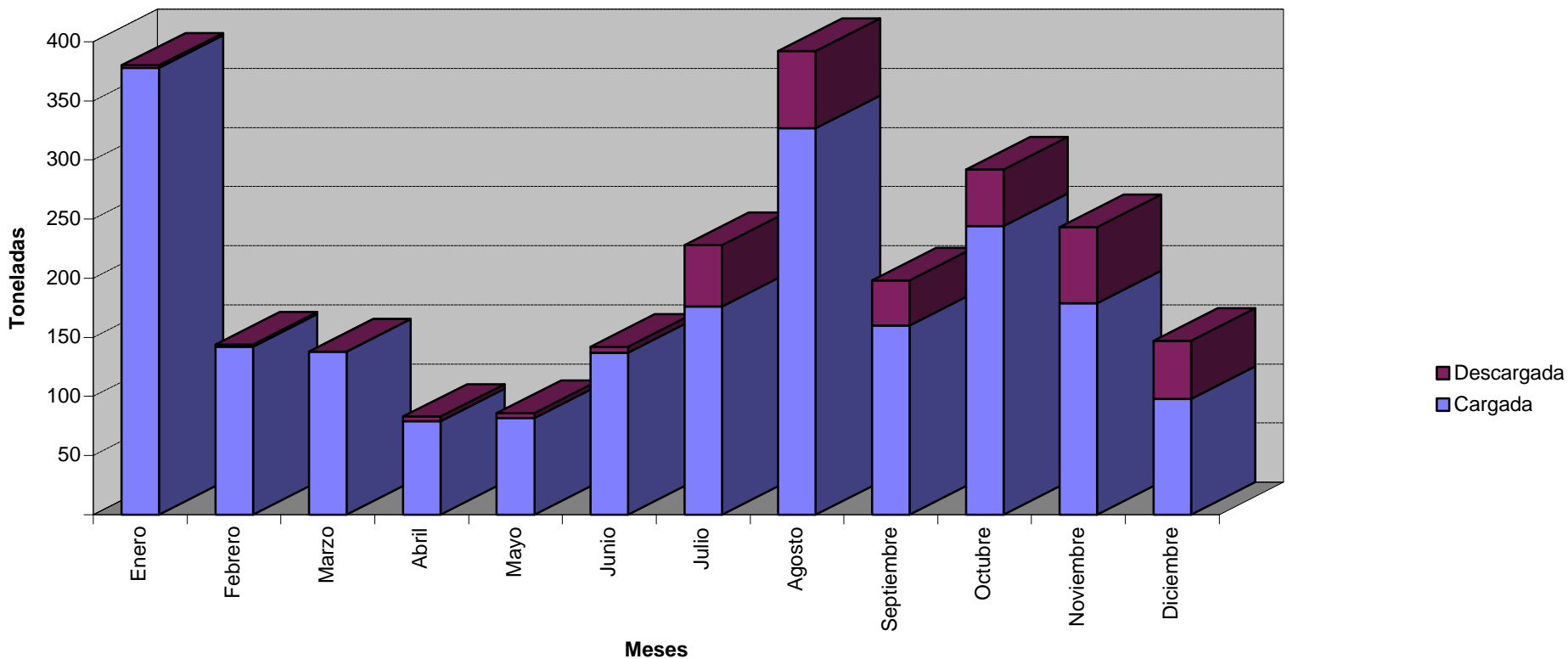

### 3.1.3. Puerto de Tabarca

**PUERTO DE TABARCA**  
**MUELLES DE USO PUBLICO**  
**MOVIMIENTO DE MERCANCIA EN NAVEGACION DE CABOTAJE (toneladas)**

ANO 2001	Enero		Febrero		Marzo		Abril		Mayo		Junio		TOTAL 1er SEMESTRE	
	Cargada	Descargada	Cargada	Descargada	Cargada	Descargada	Cargada	Descargada	Cargada	Descargada	Cargada	Descargada	Cargada	Descargada
Abonos naturales yartificiales														
Fosfatos														
Potasas														
<b>Total ABONOS</b>														
Aceites y grasas														
Cereales y sus harinas														
Conservas		1		3		4		14		9		16		47
Frutas, hortalizas y legumbres														
Habas y harinas de soja														
Otros productos alimenticios						11				1		1		13
Pescados, crustaceos y moluscos														
Pienso y forraje														
Tabaco, cacao, café y especias														
Vinos, bebidas, alcoholes yderiv						1				4		8		13
<b>Total AGRO-GANADERO Y ALIMENTARIO</b>		<b>1</b>		<b>3</b>		<b>16</b>		<b>14</b>		<b>14</b>		<b>25</b>		<b>73</b>
Carbón térmico y coque petróle														
Fuel-oil														
Gas natural														
Gas-oil														
Gases energéticos del petróleo		1		2		1		1		2		1		8
Gasolina														
Otros productos petrolíferos														
Petróleo crudo														
<b>Total ENERGÉTICO</b>		<b>1</b>		<b>2</b>		<b>1</b>		<b>1</b>		<b>2</b>		<b>1</b>		<b>8</b>
Asfalto														
Cemento y clinker		8		7		7								22
Materiales de construcción		44		41		4				4		4		93
<b>Total MATERIALES DE CONSTRUCCION</b>		<b>52</b>		<b>48</b>		<b>11</b>				<b>4</b>		<b>4</b>		<b>115</b>
Otros miner extractivosytrata														
Otros productos metalúrgicos														
Piritas														
<b>Total METALÚRGICO</b>														
Maderas														
Maquinaria, aparatos, y herra														
Papel y pasta														
Resto mercancía		60		63		73		5		4		4		205
Sal común														
<b>Total OTRAS MERCANCIAS</b>		<b>60</b>		<b>63</b>		<b>73</b>		<b>5</b>		<b>4</b>		<b>4</b>		<b>205</b>
Productos químicos														
<b>Total QUIMICOS</b>														
Carbones														
Chatarras de hierro														
Mineral hierro extractivoytrat														
Productos siderúrgicos														
<b>Total SIDERÚRGICO</b>														
Automóviles y sus piezas														
Mercanc. encontenedores trans														
Tara de contenedores														
Tara de plataformas														
<b>Total TRANSPORTES</b>														
<b>Total general</b>		<b>114</b>		<b>116</b>		<b>101</b>		<b>20</b>		<b>4</b>		<b>24</b>		<b>401</b>
<b>TOTAL CARGA Y DESCARGA</b>		<b>114</b>		<b>116</b>		<b>101</b>		<b>20</b>		<b>28</b>		<b>26</b>		<b>405</b>

**PUERTO DE TABARCA**  
**MUELLES DE USO PUBLICO**  
**MOVIMIENTO DE MERCANCIA EN NAVEGACION DE CABOTAJE (toneladas)**

ANO 2001	Julio		Agosto		Septiembre		Octubre		Noviembre		Diciembre		TOTAL 2º SEMESTRE	
Tipo de mercancía	Cargada	Descargada	Cargada	Descargada	Cargada	Descargada	Cargada	Descargada	Cargada	Descargada	Cargada	Descargada	Cargada	Descargada
Abonos naturales yartificiales														
Fosfatos														
Potasas														
<b>Total ABONOS</b>														
Aceites y grasas														
Cereales y sus harinas														
Conservas		23		45		11		3			1		1	84
Frutas, hortalizas y legumbres														
Habas y harinas de soja														
Otros productos alimenticios		1		1		1				1				4
Pescados, crustaceos y moluscos														
Pienso y forraje														
Tabaco, cacao, café y especias														
Vinos, bebidas, alcoholes yderiv		12		16		2		1						31
<b>Total AGRO-GANADERO Y ALIMENTARIO</b>		<b>36</b>		<b>62</b>		<b>14</b>		<b>4</b>		<b>2</b>		<b>1</b>		<b>119</b>
Carbón térmico y coque petróle														
Fuel-oil														
Gas natural														
Gas-oil														
Gases energéticos del petróleo		2		5		1				1				9
Gasolina														
Otros productos petrolíferos														
Petróleo crudo														
<b>Total ENERGÉTICO</b>		<b>2</b>		<b>5</b>		<b>1</b>				<b>1</b>				<b>9</b>
Asfalto														
Cemento y clinker								6		20		2		28
Materiales de construcción								30		21		8		59
<b>Total MATERIALES DE CONSTRUCCION</b>								<b>36</b>		<b>41</b>		<b>10</b>		<b>87</b>
Otros miner extractivosytrata														
Otros productos metalúrgicos														
Piritas														
<b>Total METALÚRGICO</b>														
Maderas										1				1
Maquinaria, aparatos, y herram														
Papel y pasta														
Resto mercancía			8		2			64	9	43	2	11	21	118
Sal común														
<b>Total OTRAS MERCANCIAS</b>			<b>8</b>		<b>2</b>			<b>64</b>	<b>9</b>	<b>44</b>	<b>2</b>	<b>11</b>	<b>21</b>	<b>119</b>
Productos químicos														
<b>Total QUIMICOS</b>														
Carbones														
Chatarras de hierro														
Mineral hierro extractivoytrat														
Productos siderúrgicos														
<b>Total SIDERÚRGICO</b>														
Automóviles y sus piezas														
Mercanc. encontenedores trans														
Tara de contenedores														
Tara de plataformas														
<b>Total TRANSPORTES</b>														
<b>Total general</b>		<b>38</b>	<b>8</b>	<b>67</b>	<b>2</b>	<b>15</b>		<b>104</b>	<b>9</b>	<b>88</b>	<b>2</b>	<b>22</b>	<b>21</b>	<b>334</b>
<b>TOTAL CARGA Y DESCARGA</b>		<b>38</b>		<b>75</b>		<b>17</b>		<b>104</b>		<b>97</b>		<b>24</b>		<b>355</b>

**PUERTO DE TABARCA**  
**MUELLES DE USO PUBLICO**  
**MOVIMIENTO DE MERCANCIA EN NAVEGACION DE CABOTAJE (toneladas)**

ANO 2001	Enero	Febrero	Marzo	Abril	Mayo	Junio	Julio	Agosto	Septiembre	Octubre	Noviembre	Diciembre	TOTAL 2001	TOTAL 2000	%
Cargada					4			8	2		9	2	25	245	-89,80%
Descargada	114	116	101	20	24	26	38	67	15	104	88	22	735	1.579	-53,45%
<b>TOTAL 2001</b>	<b>114</b>	<b>116</b>	<b>101</b>	<b>20</b>	<b>28</b>	<b>26</b>	<b>38</b>	<b>75</b>	<b>17</b>	<b>104</b>	<b>97</b>	<b>24</b>	<b>760</b>	<b>1.824</b>	<b>-58,33%</b>
<b>TOTAL 2000</b>	<b>327</b>	<b>480</b>	<b>534</b>	<b>62</b>	<b>61</b>	<b>218</b>	<b>30</b>	<b>40</b>	<b>6</b>	<b>6</b>	<b>3</b>	<b>57</b>			
<b>% variación</b>	<b>-65,14%</b>	<b>-75,83%</b>	<b>-81,09%</b>	<b>-67,74%</b>	<b>-54,10%</b>	<b>-88,07%</b>	<b>26,67%</b>	<b>87,50%</b>	<b>183,33%</b>	<b>1633,33%</b>	<b>3133,33%</b>	<b>-57,89%</b>			

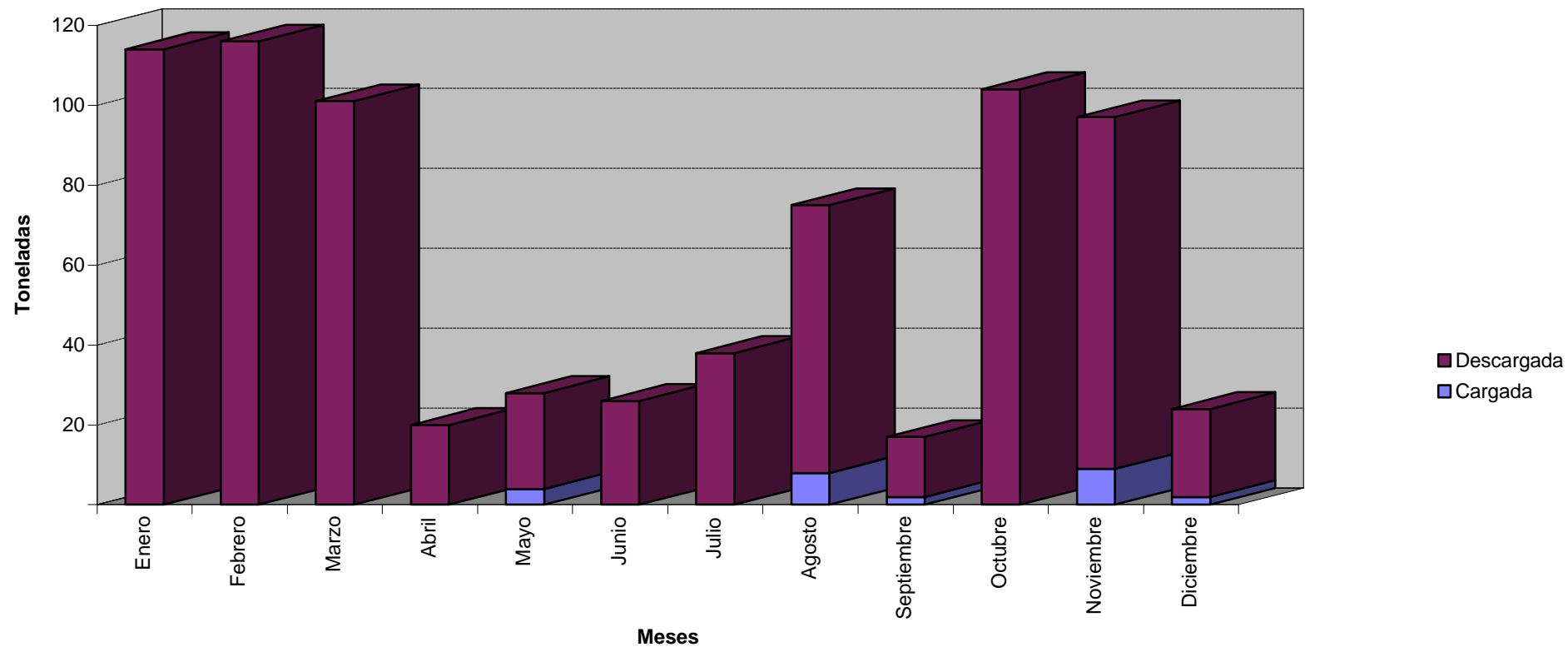

PUERTO DE TABARCA  
 MUELLES DE USO PUBLICO  
 MOVIMIENTO TOTAL DE MERCANCIA (toneladas)

ANO 2001	Enero		Febrero		Marzo		Abril		Mayo		Junio		TOTAL 1er SEMESTRE	
	Cargada	Descargada	Cargada	Descargada	Cargada	Descargada	Cargada	Descargada	Cargada	Descargada	Cargada	Descargada	Cargada	Descargada
Abonos naturales yartificiales														
Fosfatos														
Potasas														
<b>Total ABONOS</b>														
Aceites y grasas														
Cereales y sus harinas														
Conservas		1		3		4		14		9		16		47
Frutas, hortalizas y legumbres														
Habas y harinas de soja														
Otros productos alimenticios						11				1		1		13
Pescados, crustaceos y moluscos														
Pienso y forraje														
Tabaco, cacao, café y especias														
Vinos, bebidas, alcoholes yderiv						1				4		8		13
<b>Total AGRO-GANADERO Y ALIMENTARIO</b>		<b>1</b>		<b>3</b>		<b>16</b>		<b>14</b>		<b>14</b>		<b>25</b>		<b>73</b>
Carbón térmico y coque petróle														
Fuel-oil														
Gas natural														
Gas-oil														
Gases energéticos del petróleo		1		2		1		1		2		1		8
Gasolina														
Otros productos petrolíferos														
Petróleo crudo														
<b>Total ENERGÉTICO</b>		<b>1</b>		<b>2</b>		<b>1</b>		<b>1</b>		<b>2</b>		<b>1</b>		<b>8</b>
Asfalto														
Cemento y clinker		8		7		7								22
Materiales de construcción		44		41		4				4		4		93
<b>Total MATERIALES DE CONSTRUCCION</b>		<b>52</b>		<b>48</b>		<b>11</b>				<b>4</b>		<b>4</b>		<b>115</b>
Otros miner extractivosytrata														
Otros productos metalúrgicos														
Piritas														
<b>Total METALÚRGICO</b>														
Maderas														
Maquinaria, aparatos, y herram														
Papel y pasta														
Resto mercancía		60		63		73		5		4		4		205
Sal común														
<b>Total OTRAS MERCANCIAS</b>		<b>60</b>		<b>63</b>		<b>73</b>		<b>5</b>		<b>4</b>		<b>4</b>		<b>205</b>
Productos químicos														
<b>Total QUIMICOS</b>														
Carbones														
Chatarras de hierro														
Mineral hierro extractivoytrat														
Productos siderúrgicos														
<b>Total SIDERÚRGICO</b>														
Automóviles y sus piezas														
Mercanc. encontenedores trans														
Tara de contenedores														
Tara de plataformas														
<b>Total TRANSPORTES</b>														
<b>Total general</b>		<b>114</b>		<b>116</b>		<b>101</b>		<b>20</b>		<b>4</b>		<b>24</b>		<b>401</b>
<b>TOTAL CARGA Y DESCARGA</b>		<b>114</b>		<b>116</b>		<b>101</b>		<b>20</b>		<b>28</b>		<b>26</b>		<b>405</b>

PUERTO DE TABARCA  
 MUELLES DE USO PUBLICO  
 MOVIMIENTO TOTAL DE MERCANCIA (toneladas)

ANO 2001	Julio		Agosto		Septiembre		Octubre		Noviembre		Diciembre		TOTAL 2º SEMESTRE	
	Cargada	Descargada	Cargada	Descargada	Cargada	Descargada	Cargada	Descargada	Cargada	Descargada	Cargada	Descargada	Cargada	Descargada
Tipo de mercancía														
Abonos naturales yartificiales														
Fosfatos														
Potasas														
<b>Total ABONOS</b>														
Aceites y grasas														
Cereales y sus harinas														
Conservas		23		45		11		3			1		1	84
Frutas, hortalizas y legumbres														
Habas y harinas de soja														
Otros productos alimenticios		1		1		1				1				4
Pescados, crustaceos y moluscos														
Pienso y forraje														
Tabaco, cacao, café y especias														
Vinos, bebidas, alcoholes yderiv		12		16		2		1						31
<b>Total AGRO-GANADERO Y ALIMENTARIO</b>		<b>36</b>		<b>62</b>		<b>14</b>		<b>4</b>		<b>2</b>		<b>1</b>		<b>119</b>
Carbón térmico y coque petróle														
Fuel-oil														
Gas natural														
Gas-oil														
Gases energéticos del petróleo		2		5		1				1				9
Gasolina														
Otros productos petrolíferos														
Petróleo crudo														
<b>Total ENERGÉTICO</b>		<b>2</b>		<b>5</b>		<b>1</b>				<b>1</b>				<b>9</b>
Asfalto														
Cemento y clinker								6		20		2		28
Materiales de construcción								30		21		8		59
<b>Total MATERIALES DE CONSTRUCCION</b>								<b>36</b>		<b>41</b>		<b>10</b>		<b>87</b>
Otros miner extractivosytrata														
Otros productos metalúrgicos														
Pirritas														
<b>Total METALÚRGICO</b>														
Maderas										1				1
Maquinaria, aparatos, y herram														
Papel y pasta														
Resto mercancía			8		2			64	9	43	2	11	21	118
Sal común														
<b>Total OTRAS MERCANCIAS</b>			<b>8</b>		<b>2</b>			<b>64</b>	<b>9</b>	<b>44</b>	<b>2</b>	<b>11</b>	<b>21</b>	<b>119</b>
Productos químicos														
<b>Total QUIMICOS</b>														
Carbones														
Chatarras de hierro														
Mineral hierro extractivoytrat														
Productos siderúrgicos														
<b>Total SIDERÚRGICO</b>														
Automóviles y sus piezas														
Mercanc. encontenedores trans														
Tara de contenedores														
Tara de plataformas														
<b>Total TRANSPORTES</b>														
<b>Total general</b>		<b>38</b>	<b>8</b>	<b>67</b>	<b>2</b>	<b>15</b>		<b>104</b>	<b>9</b>	<b>88</b>	<b>2</b>	<b>22</b>	<b>21</b>	<b>334</b>
<b>TOTAL CARGA Y DESCARGA</b>		<b>38</b>		<b>75</b>		<b>17</b>		<b>104</b>		<b>97</b>		<b>24</b>		<b>355</b>

**PUERTO DE TABARCA**  
**MUELLES DE USO PUBLICO**  
**MOVIMIENTO TOTAL DE MERCANCIA (toneladas)**

ANO 2001	Enero	Febrero	Marzo	Abril	Mayo	Junio	Julio	Agosto	Septiembre	Octubre	Noviembre	Diciembre	TOTAL 2001	TOTAL 2000	%
Cargada					4			8	2		9	2	25	245	-89,80%
Descargada	114	116	101	20	24	26	38	67	15	104	88	22	735	1.579	-53,45%
<b>TOTAL 2001</b>	<b>114</b>	<b>116</b>	<b>101</b>	<b>20</b>	<b>28</b>	<b>26</b>	<b>38</b>	<b>75</b>	<b>17</b>	<b>104</b>	<b>97</b>	<b>24</b>	<b>760</b>	<b>1.824</b>	<b>-58,33%</b>
<b>TOTAL 2000</b>	<b>327</b>	<b>480</b>	<b>534</b>	<b>62</b>	<b>61</b>	<b>218</b>	<b>30</b>	<b>40</b>	<b>6</b>	<b>6</b>	<b>3</b>	<b>57</b>			
<b>% variación</b>	<b>-65,14%</b>	<b>-75,83%</b>	<b>-81,09%</b>	<b>-67,74%</b>	<b>-54,10%</b>	<b>-88,07%</b>	<b>26,67%</b>	<b>87,50%</b>	<b>183,33%</b>	<b>1633,33%</b>	<b>3133,33%</b>	<b>-57,89%</b>			

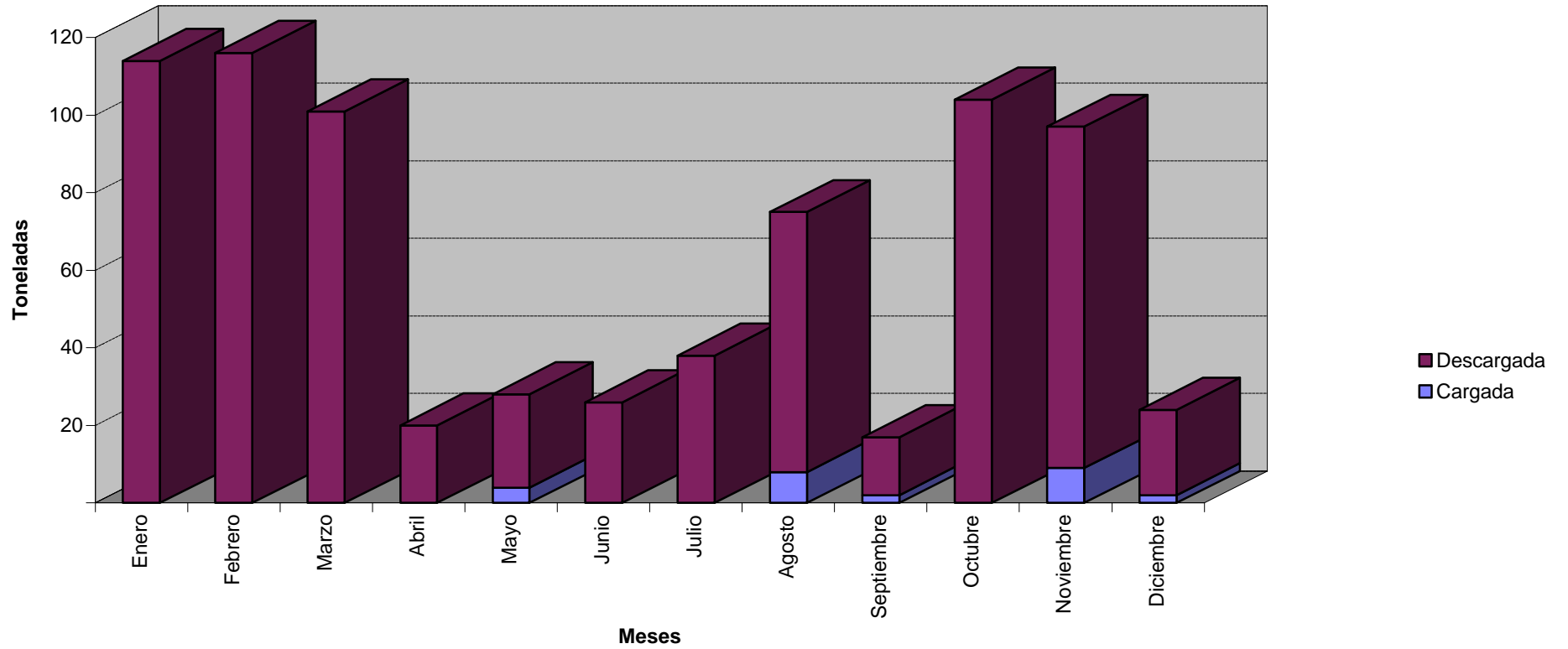



### 3.2. *Mercancías movidas desde los Muelles de Concesión*

### 3.2.1. Puerto de Santapola



PUERTO DE SANTA POLA  
 MUELLES DE CONCESION  
 MOVIMIENTO DE MERCANCIA EN NAVEGACION DE CABOTAJE (toneladas)

ANO 2001	Julio		Agosto		Septiembre		Octubre		Noviembre		Diciembre		TOTAL 2º SEMESTRE	
	Cargada	Descargada	Cargada	Descargada	Cargada	Descargada	Cargada	Descargada	Cargada	Descargada	Cargada	Descargada	Cargada	Descargada
Tipo de mercancía														
Abonos naturales yartificiales														
Fosfatos														
Potadas														
<b>Total ABONOS</b>														
Aceites y grasas														
Cereales y sus harinas														
Conservas														
Frutas, hortalizas y legumbres														
Habas y harinas de soja														
Otros productos alimenticios														
Pescados, crustaceos y moluscos														
Pienso y forraje														
Tabaco, cacao, café y especias														
Vinos, bebidas, alcoholes y deriv								1						1
<b>Total AGRO-GANADERO Y ALIMENTARIO</b>								1						1
Carbón térmico y coque petróle														
Fuel-oil														
Gas natural														
Gas-oil														
Gases energéticos del petróleo														
Gasolina														
Otros productos petrolíferos														
Petróleo crudo														
<b>Total ENERGÉTICO</b>														
Asfalto														
Cemento y clinker								6						6
Materiales de construcción								30						30
<b>Total MATERIALES DE CONSTRUCCION</b>								36						36
Otros miner extractivos y trata														
Otros productos metalúrgicos														
Piritas														
<b>Total METALÚRGICO</b>														
Maderas														
Maquinaria, aparatos, y herra														
Papel y pasta														
Resto mercancía								27						27
Sal común														
<b>Total OTRAS MERCANCIAS</b>								27						27
Productos químicos														
<b>Total QUIMICOS</b>														
Carbones														
Chatarras de hierro														
Mineral hierro extractivo y trat														
Productos siderúrgicos														
<b>Total SIDERÚRGICO</b>														
Automóviles y sus piezas														
Mercanc. en contenedores trans														
Tara de contenedores														
Tara de plataformas														
<b>Total TRANSPORTES</b>														
<b>Total general</b>								64						64
<b>TOTAL CARGA Y DESCARGA</b>		0		0		0		64	64		0		0	64

**PUERTO DE SANTA POLA**  
**MUELLES DE CONCESION**  
**MOVIMIENTO DE MERCANCIA EN NAVEGACION DE CABOTAJE (toneladas)**

ANO 2001	Enero	Febrero	Marzo	Abril	Mayo	Junio	Julio	Agosto	Septiembre	Octubre	Noviembre	Diciembre	TOTAL 2001	TOTAL 2000	%
Cargada	15									64			79	5.338	-98,52%
Descargada														1.615	-100,00%
<b>TOTAL 2001</b>	<b>15</b>									<b>64</b>			<b>79</b>	<b>6.953</b>	<b>-98,86%</b>
<b>TOTAL 2000</b>	<b>15</b>		<b>250</b>	<b>1.600</b>		<b>250</b>			<b>3.557</b>	<b>73</b>	<b>1.208</b>				
% <i>variación</i>	0,00%	0,00%	-100,00%	-100,00%	0,00%	-100,00%	0,00%	0,00%	-100,00%	-12,33%	-100,00%	0,00%			

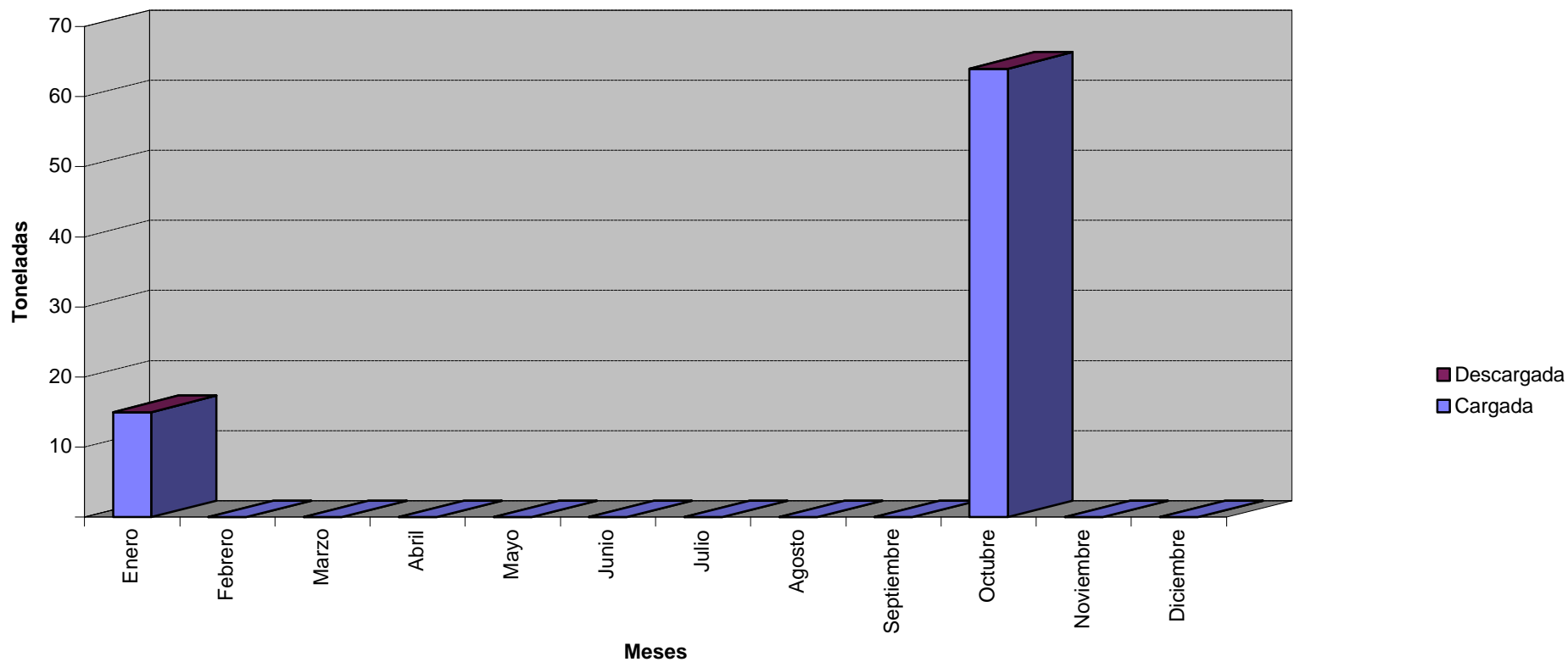

**PUERTO DE SANTA POLA**  
**MUELLES DE CONCESION**  
**MOVIMIENTO DE MERCANCIA EN NAVEGACION EXTERIOR (toneladas)**

ANO 2001	Enero		Febrero		Marzo		Abril		Mayo		Junio		TOTAL 1er SEMESTRE	
	Cargada	Descargada	Cargada	Descargada	Cargada	Descargada	Cargada	Descargada	Cargada	Descargada	Cargada	Descargada	Cargada	Descargada
Abonos naturales yartificiales														
Fosfatos														
Potasas														
<b>Total ABONOS</b>														
Aceites y grasas														
Cereales y sus harinas														
Conservas														
Frutas, hortalizas y legumbres														
Habas y harinas de soja														
Otros productos alimenticios														
Pescados, crustaceos y moluscos														
Pienso y forraje														
Tabaco, cacao, café y especias														
Vinos, bebidas, alcoholes y deriv														
<b>Total AGRO-GANADERO Y ALIMENTARIO</b>														
Carbón térmico y coque petróle														
Fuel-oil														
Gas natural														
Gas-oil														
Gases energéticos del petróleo														
Gasolina														
Otros productos petrolíferos														
Petróleo crudo														
<b>Total ENERGETICO</b>														
Asfalto														
Cemento y clinker														
Materiales de construcción				672		2.378					605		3.655	
<b>Total MATERIALES DE CONSTRUCCION</b>				672		2.378					605		3.655	
Otros miner extractivos y trata														
Otros productos metalúrgicos				4.803		5.154		2.500			5.002		17.459	
Piritas														
<b>Total METALURGICO</b>				4.803		5.154		2.500			5.002		17.459	
Maderas														
Maquinaria, aparatos, y herram														
Papel y pasta														
Resto mercancia														
Sal común									2.850				2.850	
<b>Total OTRAS MERCANCIAS</b>									2.850				2.850	
Productos químicos														
<b>Total QUIMICOS</b>														
Carbones														
Chatarras de hierro														
Mineral hierro extractivo y trat														
Productos siderúrgicos								2.863					2.863	
<b>Total SIDERURGICO</b>								2.863					2.863	
Automóviles y sus piezas														
Mercanc. en contenedores trans														
Tara de contenedores														
Tara de plataformas														
<b>Total TRANSPORTES</b>														
<b>Total general</b>				5.475		7.532		5.363	2.850		5.607		2.850	23.977
<b>TOTAL CARGA Y DESCARGA</b>		0		5.475		7.532		5.363	2.850	2.850	5.607			26.827

PUERTO DE SANTA POLA  
 MUELLES DE CONCESION  
 MOVIMIENTO DE MERCANCIA EN NAVEGACION EXTERIOR (toneladas)

ANO 2001	Julio		Agosto		Septiembre		Octubre		Noviembre		Diciembre		TOTAL 2º SEMESTRE	
	Cargada	Descargada	Cargada	Descargada	Cargada	Descargada	Cargada	Descargada	Cargada	Descargada	Cargada	Descargada	Cargada	Descargada
Tipo de mercancía														
Abonos naturales yartificiales														
Fosfatos														
Potadas														
<b>Total ABONOS</b>														
Aceites y grasas														
Cereales y sus harinas								3.100		3.000				6.100
Conservas														
Frutas, hortalizas y legumbres														
Habas y harinas de soja														
Otros productos alimenticios														
Pescados, crustaceos y moluscos														
Pienso y forraje														
Tabaco, cacao, café y especias														
Vinos, bebidas, alcoholes y deriv														
<b>Total AGRO-GANADERO Y ALIMENTARIO</b>								<b>3.100</b>		<b>3.000</b>				<b>6.100</b>
Carbón térmico y coque petróle														
Fuel-oil														
Gas natural														
Gas-oil														
Gases energéticos del petróleo														
Gasolina														
Otros productos petrolíferos														
Petróleo crudo														
<b>Total ENERGÉTICO</b>														
Asfalto														
Cemento y clinker														
Materiales de construcción		1.350		1.620				1.081	1.495			1.350	1.495	5.401
<b>Total MATERIALES DE CONSTRUCCION</b>		<b>1.350</b>		<b>1.620</b>				<b>1.081</b>	<b>1.495</b>			<b>1.350</b>	<b>1.495</b>	<b>5.401</b>
Otros miner extractivos y trata														
Otros productos metalúrgicos		2.501				2.503				5.403		2.703		13.110
Pirítas														
<b>Total METALÚRGICO</b>		<b>2.501</b>				<b>2.503</b>				<b>5.403</b>		<b>2.703</b>		<b>13.110</b>
Maderas														
Maquinaria, aparatos, y herra														
Papel y pasta														
Resto mercancía														
Sal común														
<b>Total OTRAS MERCANCIAS</b>														
Productos químicos														
<b>Total QUIMICOS</b>														
Carbones														
Chatarras de hierro														
Mineral hierro extractivo y trat														
Productos siderúrgicos														
<b>Total SIDERÚRGICO</b>														
Automóviles y sus piezas														
Mercanc. en contenedores trans														
Tara de contenedores														
Tara de plataformas														
<b>Total TRANSPORTES</b>														
<b>Total general</b>		<b>3.851</b>		<b>1.620</b>		<b>2.503</b>		<b>4.181</b>	<b>1.495</b>	<b>8.403</b>		<b>4.053</b>	<b>1.495</b>	<b>24.611</b>
<b>TOTAL CARGA Y DESCARGA</b>		<b>3.851</b>		<b>1.620</b>		<b>2.503</b>		<b>4.181</b>		<b>9.898</b>		<b>4.053</b>		<b>26.106</b>

PUERTO DE SANTA POLA  
MUELLES DE CONCESION

MOVIMIENTO DE MERCANCIA EN NAVEGACION EXTERIOR (toneladas)

ANO 2001	Enero	Febrero	Marzo	Abril	Mayo	Junio	Julio	Agosto	Septiembre	Octubre	Noviembre	Diciembre	TOTAL 2001	TOTAL 2000	%
Cargada					2.850						1.495		4.345	6.256	-30,55%
Descargada		5.475	7.532	5.363		5.607	3.851	1.620	2.503	4.181	8.403	4.053	48.588	16.685	191,21%
<b>TOTAL 2001</b>		<b>5.475</b>	<b>7.532</b>	<b>5.363</b>	<b>2.850</b>	<b>5.607</b>	<b>3.851</b>	<b>1.620</b>	<b>2.503</b>	<b>4.181</b>	<b>9.898</b>	<b>4.053</b>	<b>52.933</b>	<b>22.941</b>	<b>130,74%</b>
<b>TOTAL 2000</b>				<b>1.650</b>	<b>4.001</b>	<b>2.501</b>	<b>3.925</b>		<b>3.714</b>		<b>1.064</b>	<b>6.086</b>			
<b>% variación</b>	<b>0,00%</b>	<b>0,00%</b>	<b>0,00%</b>	<b>225,03%</b>	<b>-28,77%</b>	<b>124,19%</b>	<b>-1,89%</b>	<b>0,00%</b>	<b>-32,61%</b>	<b>0,00%</b>	<b>830,26%</b>	<b>-33,40%</b>			

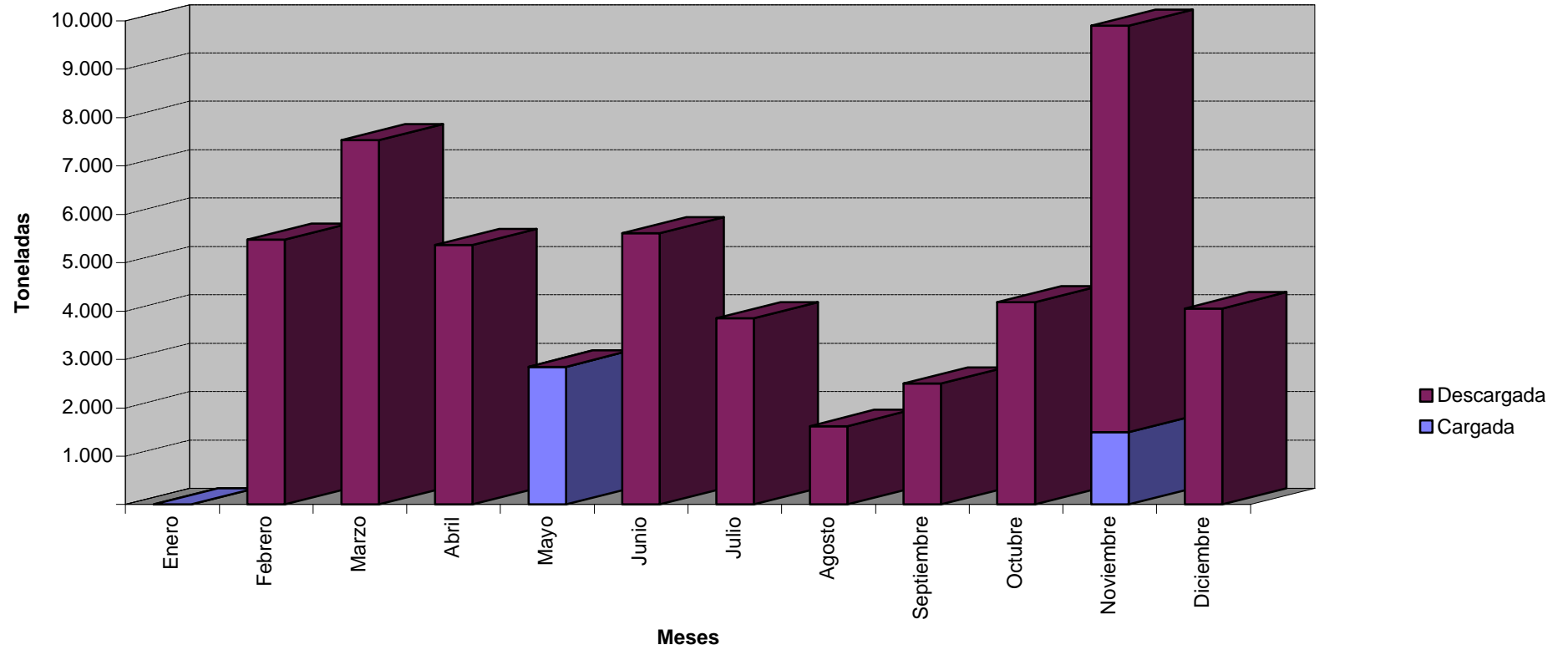



PUERTO DE SANTA POLA  
 MUELLES DE CONCESION  
 MOVIMIENTO TOTAL DE MERCANCIA (toneladas)

ANO 2001	Enero		Febrero		Marzo		Abril		Mayo		Junio		TOTAL 1er SEMESTRE	
	Cargada	Descargada	Cargada	Descargada	Cargada	Descargada	Cargada	Descargada	Cargada	Descargada	Cargada	Descargada	Cargada	Descargada
Tipo de mercancía														
Abonos naturales yartificiales														
Fosfatos														
Potadas														
<b>Total ABONOS</b>														
Aceites y grasas														
Cereales y sus harinas														
Conservas														
Frutas, hortalizas y legumbres														
Habas y harinas de soja														
Otros productos alimenticios														
Pescados, crustaceos y moluscos														
Pienso y forraje														
Tabaco, cacao, café y especias														
Vinos, bebidas, alcoholes y deriv														
<b>Total AGRO-GANADERO Y ALIMENTARIO</b>														
Carbón térmico y coque petróle														
Fuel-oil														
Gas natural														
Gas-oil														
Gases energéticos del petróleo														
Gasolina														
Otros productos petrolíferos														
Petróleo crudo														
<b>Total ENERGÉTICO</b>														
Asfalto														
Cemento y clinker	2												2	
Materiales de construcción	7			672			2.378					605	7	3.655
<b>Total MATERIALES DE CONSTRUCCION</b>	<b>9</b>			<b>672</b>			<b>2.378</b>					<b>605</b>	<b>9</b>	<b>3.655</b>
Otros miner extractivos y trata														
Otros productos metalúrgicos				4.803			5.154		2.500			5.002		17.459
Pirritas														
<b>Total METALÚRGICO</b>				<b>4.803</b>			<b>5.154</b>		<b>2.500</b>			<b>5.002</b>		<b>17.459</b>
Maderas														
Maquinaria, aparatos, y herra														
Papel y pasta														
Resto mercancía	6												6	
Sal común										2.850			2.850	
<b>Total OTRAS MERCANCIAS</b>	<b>6</b>									<b>2.850</b>			<b>2.856</b>	
Productos químicos														
<b>Total QUIMICOS</b>														
Carbones														
Chatarras de hierro														
Mineral hierro extractivo y trat														
Productos siderúrgicos									2.863					2.863
<b>Total SIDERÚRGICO</b>									<b>2.863</b>					<b>2.863</b>
Automóviles y sus piezas														
Mercanc. en contenedores trans														
Tara de contenedores														
Tara de plataformas														
<b>Total TRANSPORTES</b>														
<b>Total general</b>	<b>15</b>			<b>5.475</b>			<b>7.532</b>		<b>5.363</b>	<b>2.850</b>		<b>5.607</b>	<b>2.865</b>	<b>23.977</b>
<b>TOTAL CARGA Y DESCARGA</b>		<b>15</b>		<b>5.475</b>			<b>7.532</b>		<b>5.363</b>	<b>2.850</b>		<b>5.607</b>		<b>26.842</b>

PUERTO DE SANTA POLA  
MUELLES DE CONCESION  
MOVIMIENTO TOTAL DE MERCANCIA (toneladas)

ANO 2001	Julio		Agosto		Septiembre		Octubre		Noviembre		Diciembre		TOTAL 2º SEMESTRE	
	Cargada	Descargada	Cargada	Descargada	Cargada	Descargada	Cargada	Descargada	Cargada	Descargada	Cargada	Descargada	Cargada	Descargada
Tipo de mercancía														
Abonos naturales yartificiales														
Fosfatos														
Potadas														
<b>Total ABONOS</b>														
Aceites y grasas														
Cereales y sus harinas								3.100			3.000			6.100
Conservas														
Frutas, hortalizas y legumbres														
Habas y harinas de soja														
Otros productos alimenticios														
Pescados, crustaceos y moluscos														
Pienso y forraje														
Tabaco, cacao, café y especias														
Vinos, bebidas, alcoholes y deriv								1						1
<b>Total AGRO-GANADERO Y ALIMENTARIO</b>								<b>1</b>	<b>3.100</b>		<b>3.000</b>		<b>1</b>	<b>6.100</b>
Carbón térmico y coque petróle														
Fuel-oil														
Gas natural														
Gas-oil														
Gases energéticos del petróleo														
Gasolina														
Otros productos petrolíferos														
Petróleo crudo														
<b>Total ENERGÉTICO</b>														
Asfalto														
Cemento y clinker								6						6
Materiales de construcción		1.350		1.620				30	1.081	1.495		1.350	1.525	5.401
<b>Total MATERIALES DE CONSTRUCCION</b>		<b>1.350</b>		<b>1.620</b>				<b>36</b>	<b>1.081</b>	<b>1.495</b>		<b>1.350</b>	<b>1.531</b>	<b>5.401</b>
Otros miner extractivos y trata														
Otros productos metalúrgicos		2.501				2.503					5.403	2.703		13.110
Piritas														
<b>Total METALÚRGICO</b>		<b>2.501</b>				<b>2.503</b>					<b>5.403</b>	<b>2.703</b>		<b>13.110</b>
Maderas														
Maquinaria, aparatos, y herra														
Papel y pasta														
Resto mercancía								27						27
Sal común														
<b>Total OTRAS MERCANCIAS</b>								<b>27</b>						<b>27</b>
Productos químicos														
<b>Total QUIMICOS</b>														
Carbones														
Chatarras de hierro														
Mineral hierro extractivo y trat														
Productos siderúrgicos														
<b>Total SIDERÚRGICO</b>														
Automóviles y sus piezas														
Mercanc. en contenedores trans														
Tara de contenedores														
Tara de plataformas														
<b>Total TRANSPORTES</b>														
<b>Total general</b>		<b>3.851</b>		<b>1.620</b>		<b>2.503</b>		<b>64</b>	<b>4.181</b>	<b>1.495</b>	<b>8.403</b>		<b>4.053</b>	<b>24.611</b>
<b>TOTAL CARGA Y DESCARGA</b>		<b>3.851</b>		<b>1.620</b>		<b>2.503</b>		<b>64</b>	<b>4.245</b>	<b>9.898</b>		<b>4.053</b>	<b>4.245</b>	<b>26.170</b>

PUERTO DE SANTA POLA  
MUELLES DE CONCESION  
MOVIMIENTO TOTAL DE MERCANCIA (toneladas)

ANO 2001	Enero	Febrero	Marzo	Abril	Mayo	Junio	Julio	Agosto	Septiembre	Octubre	Noviembre	Diciembre	TOTAL 2001	TOTAL 2000	%
Cargada	15				2.850					64	1.495		4.424	11.594	-61,84%
Descargada		5.475	7.532	5.363		5.607	3.851	1.620	2.503	4.181	8.403	4.053	48.588	18.300	165,51%
<b>TOTAL 2001</b>	<b>15</b>	<b>5.475</b>	<b>7.532</b>	<b>5.363</b>	<b>2.850</b>	<b>5.607</b>	<b>3.851</b>	<b>1.620</b>	<b>2.503</b>	<b>4.245</b>	<b>9.898</b>	<b>4.053</b>	<b>53.012</b>	<b>29.894</b>	<b>77,33%</b>
<b>TOTAL 2000</b>	<b>15</b>		<b>250</b>	<b>3.250</b>	<b>4.001</b>	<b>2.751</b>	<b>3.925</b>		<b>7.271</b>	<b>73</b>	<b>2.272</b>	<b>6.086</b>			
<b>% variación</b>	<b>0,00%</b>	<b>0,00%</b>	<b>2912,80%</b>	<b>65,02%</b>	<b>-28,77%</b>	<b>103,82%</b>	<b>-1,89%</b>	<b>0,00%</b>	<b>-65,58%</b>	<b>5715,07%</b>	<b>335,65%</b>	<b>-33,40%</b>			

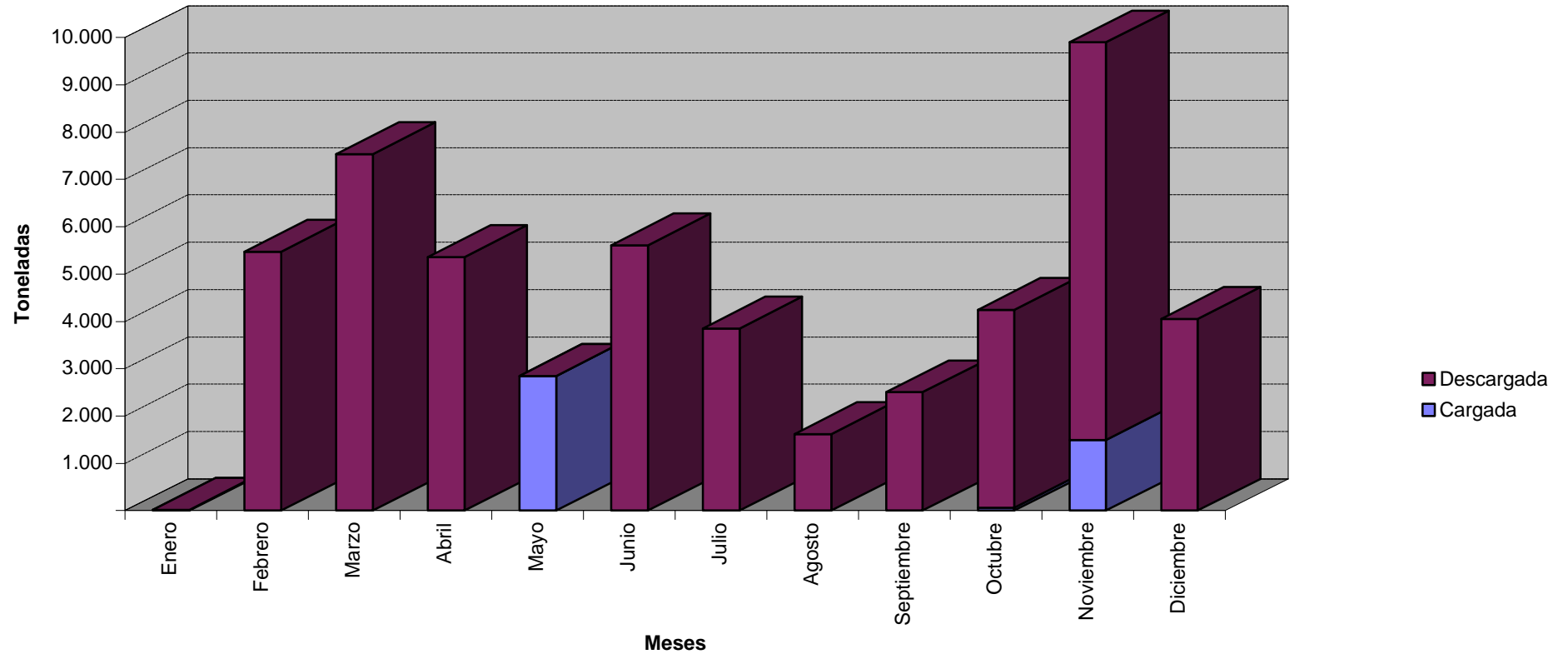

### 3.2.2. Puerto de Torrevieja

PUERTO DE TORREVIEJA  
 MUELLES DE CONCESION  
 MOVIMIENTO DE MERCANCIA EN NAVEGACION DE CABOTAJE (Tm)

ANO 2001	Enero		Febrero		Marzo		Abril		Mayo		Junio		TOTAL 1er SEMESTRE	
	Cargada	Descargada	Cargada	Descargada	Cargada	Descargada	Cargada	Descargada	Cargada	Descargada	Cargada	Descargada	Cargada	Descargada
Tipo de mercancía														
Abonos naturales yartificiales														
Fosfatos														
Potasas														
<b>Total ABONOS</b>														
Aceites y grasas														
Cereales y sus harinas														
Conservas														
Frutas, hortalizas y legumbres														
Habas y harinas de soja														
Otros productos alimenticios														
Pescados, crustaceos y moluscos														
Pienso y forraje														
Tabaco, cacao, café y especias														
Vinos, bebidas, alcoholes y deriv														
<b>Total AGRO-GANADERO Y ALIMENTARIO</b>														
Carbón térmico y coque petróle														
Fuel-oil														
Gas natural														
Gas-oil														
Gases energéticos del petróleo														
Gasolina														
Otros productos petrolíferos														
Petróleo crudo														
<b>Total ENERGÉTICO</b>														
Asfalto														
Cemento y clinker														
Materiales de construcción														
<b>Total MATERIALES DE CONSTRUCCION</b>														
Otros miner extractivos y trata														
Otros productos metalúrgicos														
Piritas														
<b>Total METALÚRGICO</b>														
Maderas														
Maquinaria, aparatos, y herram														
Papel y pasta														
Resto mercancía														
Sal común	25.107		7.650		18.223		2.000		14.581		19.142		86.703	
<b>Total OTRAS MERCANCIAS</b>	25.107		7.650		18.223		2.000		14.581		19.142		86.703	
Productos químicos														
<b>Total QUIMICOS</b>														
Carbones														
Chatarras de hierro														
Mineral hierro extractivo y trat														
Productos siderúrgicos														
<b>Total SIDERÚRGICO</b>														
Automóviles y sus piezas														
Mercanc. en contenedores trans														
Tara de contenedores														
Tara de plataformas														
<b>Total TRANSPORTES</b>														
<b>Total general</b>	25.107		7.650		18.223		2.000		14.581		19.142		86.703	
<b>TOTAL CARGA Y DESCARGA</b>	25.107	25.107	7.650	7.650	18.223	18.223	2.000	2.000	14.581	14.581	19.142	19.142	86.703	86.703

PUERTO DE TORREVIEJA  
 MUELLES DE CONCESION  
 MOVIMIENTO DE MERCANCIA EN NAVEGACION DE CABOTAJE (Tm)

ANO 2001	Julio		Agosto		Septiembre		Octubre		Noviembre		Diciembre		TOTAL 2º SEMESTRE	
Tipo de mercancía	Cargada	Descargada	Cargada	Descargada	Cargada	Descargada	Cargada	Descargada	Cargada	Descargada	Cargada	Descargada	Cargada	Descargada
Abonos naturales yartificiales														
Fosfatos														
Potasas														
<b>Total ABONOS</b>														
Aceites y grasas														
Cereales y sus harinas														
Conservas														
Frutas, hortalizas y legumbres														
Habas y harinas de soja														
Otros productos alimenticios														
Pescados, crustaceos y moluscos														
Pienso y forraje														
Tabaco, cacao, café y especias														
Vinos, bebidas, alcoholes y deriv														
<b>Total AGRO-GANADERO Y ALIMENTARIO</b>														
Carbón térmico y coque petróle														
Fuel-oil														
Gas natural														
Gas-oil														
Gases energéticos del petróleo														
Gasolina														
Otros productos petrolíferos														
Petróleo crudo														
<b>Total ENERGÉTICO</b>														
Asfalto														
Cemento y clinker														
Materiales de construcción														
<b>Total MATERIALES DE CONSTRUCCION</b>														
Otros miner extractivos y trata														
Otros productos metalúrgicos														
Piritas														
<b>Total METALÚRGICO</b>														
Maderas														
Maquinaria, aparatos, y herra														
Papel y pasta														
Resto mercancía														
Sal común	39.253		24.477		22.470		28.864		38.730		25.145		178.939	
<b>Total OTRAS MERCANCIAS</b>	39.253		24.477		22.470		28.864		38.730		25.145		178.939	
Productos químicos														
<b>Total QUIMICOS</b>														
Carbones														
Chatarras de hierro														
Mineral hierro extractivo y trat														
Productos siderúrgicos														
<b>Total SIDERÚRGICO</b>														
Automóviles y sus piezas														
Mercanc. en contenedores trans														
Tara de contenedores														
Tara de plataformas														
<b>Total TRANSPORTES</b>														
<b>Total general</b>	39.253		24.477		22.470		28.864		38.730		25.145		178.939	
<b>TOTAL CARGA Y DESCARGA</b>		39.253		24.477		22.470		28.864		38.730		25.145		178.939

**PUERTO DE TORREVIEJA**  
**MUELLES DE CONCESION**  
**MOVIMIENTO DE MERCANCIA EN NAVEGACION DE CABOTAJE (Tm)**

ANO 2001	Enero	Febrero	Marzo	Abril	Mayo	Junio	Julio	Agosto	Septiembre	Octubre	Noviembre	Diciembre	TOTAL 2001	TOTAL 2000	%
Cargada	25.107	7.650	18.223	2.000	14.581	19.142	39.253	24.477	22.470	28.864	38.730	25.145	265.642	200.227	32,67%
Descargada															0,00%
<b>TOTAL 2001</b>	<b>25.107</b>	<b>7.650</b>	<b>18.223</b>	<b>2.000</b>	<b>14.581</b>	<b>19.142</b>	<b>39.253</b>	<b>24.477</b>	<b>22.470</b>	<b>28.864</b>	<b>38.730</b>	<b>25.145</b>	<b>265.642</b>	<b>200.227</b>	<b>32,67%</b>
<b>TOTAL 2000</b>				<b>17.562</b>	<b>33.251</b>	<b>16.044</b>	<b>16.581</b>	<b>24.498</b>	<b>21.475</b>	<b>9.046</b>	<b>39.940</b>	<b>21.830</b>			
<b>% variación</b>	<b>0,00%</b>	<b>0,00%</b>	<b>0,00%</b>	<b>-88,61%</b>	<b>-56,15%</b>	<b>19,31%</b>	<b>136,73%</b>	<b>-0,09%</b>	<b>4,63%</b>	<b>219,08%</b>	<b>-3,03%</b>	<b>15,19%</b>			

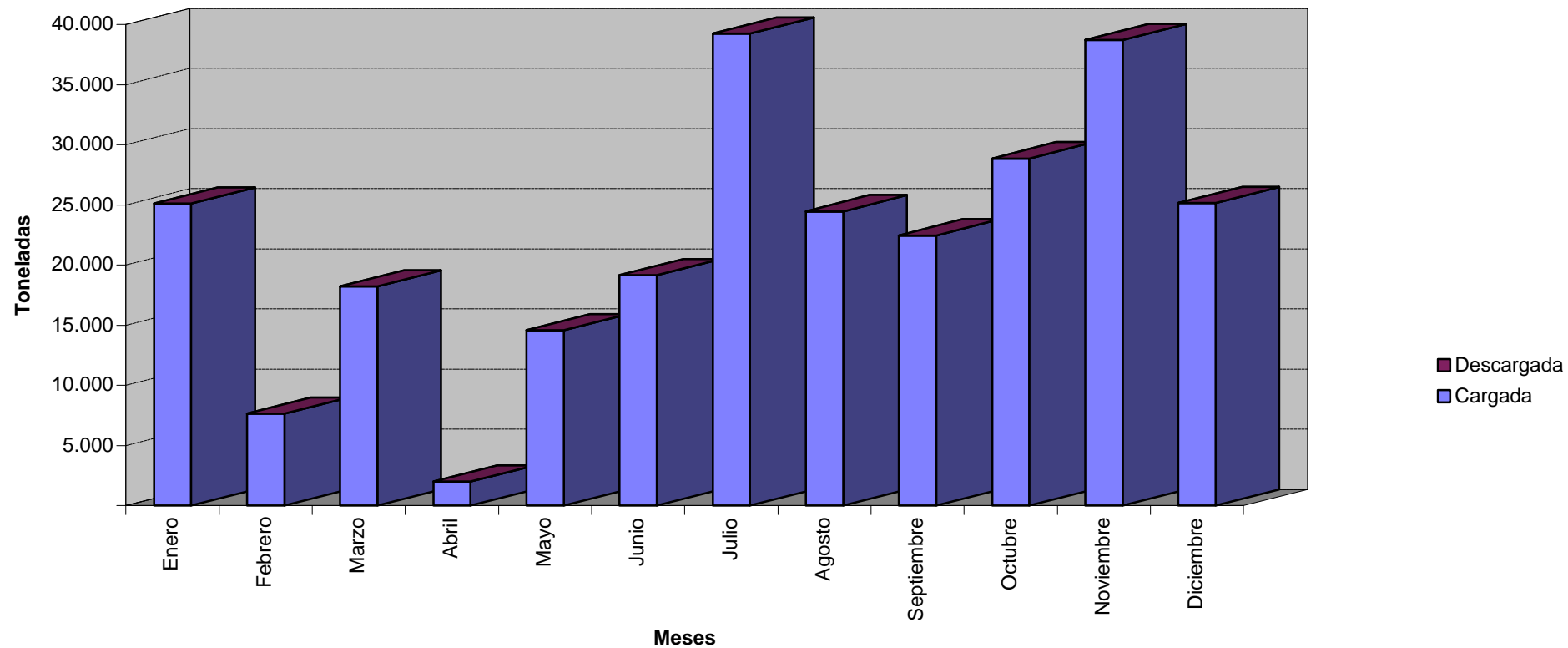

PUERTO DE TORREVIEJA  
MUELLES DE CONCESION  
MOVIMIENTO DE MERCANCIA EN NAVEGACION EXTERIOR (Tm)

ANO 2001 Tipo de mercancia	Enero		Febrero		Marzo		Abril		Mayo		Junio		TOTAL 1er SEMESTRE	
	Cargada	Descargada	Cargada	Descargada	Cargada	Descargada	Cargada	Descargada	Cargada	Descargada	Cargada	Descargada	Cargada	Descargada
Abonos naturales yartificiales														
Fosfatos														
Potasas														
<b>Total ABONOS</b>														
Aceites y grasas														
Cereales y sus harinas														
Conservas														
Frutas, hortalizas y legumbres														
Habas y harinas de soja														
Otros productos alimenticios														
Pescados, crustaceos y moluscos														
Pienso y forraje														
Tabaco, cacao, café y especias														
Vinos, bebidas, alcoholes y deriv														
<b>Total AGRO-GANADERO Y ALIMENTARIO</b>														
Carbón térmico y coque petróle														
Fuel-oil														
Gas natural														
Gas-oil														
Gases energéticos del petróleo														
Gasolina														
Otros productos petrolíferos														
Petróleo crudo														
<b>Total ENERGETICO</b>														
Asfalto														
Cemento y clinker														
Materiales de construcción														
<b>Total MATERIALES DE CONSTRUCCION</b>														
Otros miner extractivos y trata														
Otros productos metalúrgicos														
Piritas														
<b>Total METALURGICO</b>														
Maderas														
Maquinaria, aparatos, y herram														
Papel y pasta														
Resto mercancia														
Sal común	36.798		48.840		23.760		28.367				14.857		152.622	
<b>Total OTRAS MERCANCIAS</b>	36.798		48.840		23.760		28.367				14.857		152.622	
Productos químicos														
<b>Total QUIMICOS</b>														
Carbones														
Chatarras de hierro														
Mineral hierro extractivo y trat														
Productos siderúrgicos														
<b>Total SIDERURGICO</b>														
Automóviles y sus piezas														
Mercanc. en contenedores trans														
Tara de contenedores														
Tara de plataformas														
<b>Total TRANSPORTES</b>														
<b>Total general</b>	36.798		48.840		23.760		28.367				14.857		152.622	
<b>TOTAL CARGA Y DESCARGA</b>		36.798		48.840		23.760		28.367		0		14.857		152.622



PUERTO DE TORREVIEJA  
 MUELLES DE CONCESION  
 MOVIMIENTO DE MERCANCIA EN NAVEGACION EXTERIOR (Tm)

ANO 2001	Julio		Agosto		Septiembre		Octubre		Noviembre		Diciembre		TOTAL 2º SEMESTRE	
Tipo de mercancía	Cargada	Descargada	Cargada	Descargada	Cargada	Descargada	Cargada	Descargada	Cargada	Descargada	Cargada	Descargada	Cargada	Descargada
Abonos naturales yartificiales														
Fosfatos														
Potasas														
<b>Total ABONOS</b>														
Aceites y grasas														
Cereales y sus harinas														
Conservas														
Frutas, hortalizas y legumbres														
Habas y harinas de soja														
Otros productos alimenticios														
Pescados, crustaceos y moluscos														
Pienso y forraje														
Tabaco, cacao, café y especias														
Vinos, bebidas, alcoholes y deriv														
<b>Total AGRO-GANADERO Y ALIMENTARIO</b>														
Carbón térmico y coque petróle														
Fuel-oil														
Gas natural														
Gas-oil														
Gases energéticos del petróleo														
Gasolina														
Otros productos petrolíferos														
Petróleo crudo														
<b>Total ENERGÉTICO</b>														
Asfalto														
Cemento y clinker														
Materiales de construcción														
<b>Total MATERIALES DE CONSTRUCCION</b>														
Otros miner extractivos y trata														
Otros productos metalúrgicos														
Piritas														
<b>Total METALÚRGICO</b>														
Maderas														
Maquinaria, aparatos, y herra														
Papel y pasta														
Resto mercancía														
Sal común	22.373		6.715		29.540		19.265		6.590		40.672		125.155	
<b>Total OTRAS MERCANCIAS</b>	22.373		6.715		29.540		19.265		6.590		40.672		125.155	
Productos químicos														
<b>Total QUIMICOS</b>														
Carbones														
Chatarras de hierro														
Mineral hierro extractivo y trat														
Productos siderúrgicos														
<b>Total SIDERÚRGICO</b>														
Automóviles y sus piezas														
Mercanc. en contenedores trans														
Tara de contenedores														
Tara de plataformas														
<b>Total TRANSPORTES</b>														
<b>Total general</b>	22.373		6.715		29.540		19.265		6.590		40.672		125.155	
<b>TOTAL CARGA Y DESCARGA</b>		22.373		6.715		29.540		19.265		6.590		40.672		125.155

**PUERTO DE TORREVIEJA**  
**MUELLES DE CONCESION**  
**MOVIMIENTO DE MERCANCIA EN NAVEGACION EXTERIOR (Tm)**

ANO 2001	Enero	Febrero	Marzo	Abril	Mayo	Junio	Julio	Agosto	Septiembre	Octubre	Noviembre	Diciembre	TOTAL 2001	TOTAL 2000	%
Cargada	36.798	48.840	23.760	28.367		14.857	22.373	6.715	29.540	19.265	6.590	40.672	277.777	164.251	69,12%
Descargada														1.373	-100,00%
<b>TOTAL 2001</b>	<b>36.798</b>	<b>48.840</b>	<b>23.760</b>	<b>28.367</b>		<b>14.857</b>	<b>22.373</b>	<b>6.715</b>	<b>29.540</b>	<b>19.265</b>	<b>6.590</b>	<b>40.672</b>	<b>277.777</b>	<b>165.624</b>	<b>67,72%</b>
<b>TOTAL 2000</b>				<b>18.823</b>	<b>14.751</b>	<b>12.747</b>	<b>6.146</b>	<b>17.503</b>	<b>40.773</b>	<b>22.653</b>	<b>12.223</b>	<b>20.005</b>			
<b>% variación</b>	<b>0,00%</b>	<b>0,00%</b>	<b>0,00%</b>	<b>50,70%</b>	<b>-100,00%</b>	<b>16,55%</b>	<b>264,03%</b>	<b>-61,64%</b>	<b>-27,55%</b>	<b>-14,96%</b>	<b>-46,09%</b>	<b>103,31%</b>			

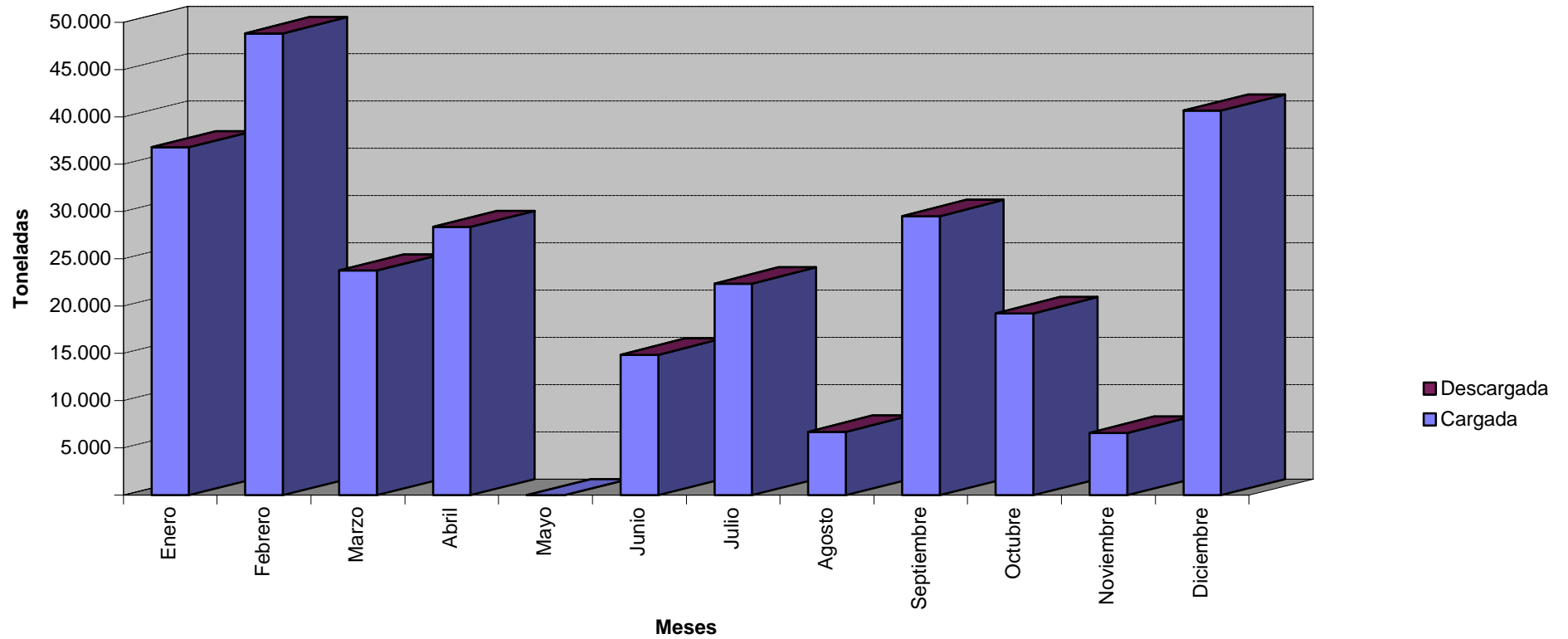

PUERTO DE TORREVIEJA  
 MUELLES DE CONCESION  
 MOVIMIENTO TOTAL DE MERCANCIA (Tm)

ANO 2001	Enero		Febrero		Marzo		Abril		Mayo		Junio		TOTAL 1er SEMESTRE	
	Cargada	Descargada	Cargada	Descargada	Cargada	Descargada	Cargada	Descargada	Cargada	Descargada	Cargada	Descargada	Cargada	Descargada
Tipo de mercancía														
Abonos naturales yartificiales														
Fosfatos														
Potasas														
<b>Total ABONOS</b>														
Aceites y grasas														
Cereales y sus harinas														
Conservas														
Frutas, hortalizas y legumbres														
Habas y harinas de soja														
Otros productos alimenticios														
Pescados, crustaceos y moluscos														
Pienso y forraje														
Tabaco, cacao, café y especias														
Vinos, bebidas, alcoholes y deriv														
<b>Total AGRO-GANADERO Y ALIMENTARIO</b>														
Carbón térmico y coque petróle														
Fuel-oil														
Gas natural														
Gas-oil														
Gases energéticos del petróleo														
Gasolina														
Otros productos petrolíferos														
Petróleo crudo														
<b>Total ENERGÉTICO</b>														
Asfalto														
Cemento y clinker														
Materiales de construcción														
<b>Total MATERIALES DE CONSTRUCCION</b>														
Otros miner extractivos y trata														
Otros productos metalúrgicos														
Piritas														
<b>Total METALÚRGICO</b>														
Maderas														
Maquinaria, aparatos, y herra														
Papel y pasta														
Resto mercancía														
Sal común	61.905		56.490		41.983		30.367		14.581		33.999		239.325	
<b>Total OTRAS MERCANCIAS</b>	61.905		56.490		41.983		30.367		14.581		33.999		239.325	
Productos químicos														
<b>Total QUIMICOS</b>														
Carbones														
Chatarras de hierro														
Mineral hierro extractivo y trat														
Productos siderúrgicos														
<b>Total SIDERÚRGICO</b>														
Automóviles y sus piezas														
Mercanc. en contenedores trans														
Tara de contenedores														
Tara de plataformas														
<b>Total TRANSPORTES</b>														
<b>Total general</b>	61.905		56.490		41.983		30.367		14.581		33.999		239.325	
<b>TOTAL CARGA Y DESCARGA</b>		61.905		56.490		41.983		30.367		14.581		33.999		239.325

PUERTO DE TORREVIEJA  
 MUELLES DE CONCESION  
 MOVIMIENTO TOTAL DE MERCANCIA (Tm)

ANO 2001	Julio		Agosto		Septiembre		Octubre		Noviembre		Diciembre		TOTAL 2º SEMESTRE	
Tipo de mercancía	Cargada	Descargada	Cargada	Descargada	Cargada	Descargada	Cargada	Descargada	Cargada	Descargada	Cargada	Descargada	Cargada	Descargada
Abonos naturales yartificiales														
Fosfatos														
Potasas														
<b>Total ABONOS</b>														
Aceites y grasas														
Cereales y sus harinas														
Conservas														
Frutas, hortalizas y legumbres														
Habas y harinas de soja														
Otros productos alimenticios														
Pescados, crustaceos y moluscos														
Pienso y forraje														
Tabaco, cacao, café y especias														
Vinos, bebidas, alcoholes y deriv														
<b>Total AGRO-GANADERO Y ALIMENTARIO</b>														
Carbón térmico y coque petróle														
Fuel-oil														
Gas natural														
Gas-oil														
Gases energéticos del petróleo														
Gasolina														
Otros productos petrolíferos														
Petróleo crudo														
<b>Total ENERGÉTICO</b>														
Asfalto														
Cemento y clinker														
Materiales de construcción														
<b>Total MATERIALES DE CONSTRUCCION</b>														
Otros miner extractivos y trata														
Otros productos metalúrgicos														
Piritas														
<b>Total METALÚRGICO</b>														
Maderas														
Maquinaria, aparatos, y herram														
Papel y pasta														
Resto mercancía														
Sal común	61.626		31.192		52.010		48.129		45.320		65.817		304.094	
<b>Total OTRAS MERCANCIAS</b>	61.626		31.192		52.010		48.129		45.320		65.817		304.094	
Productos químicos														
<b>Total QUIMICOS</b>														
Carbones														
Chatarras de hierro														
Mineral hierro extractivo y trat														
Productos siderúrgicos														
<b>Total SIDERÚRGICO</b>														
Automóviles y sus piezas														
Mercanc. en contenedores trans														
Tara de contenedores														
Tara de plataformas														
<b>Total TRANSPORTES</b>														
<b>Total general</b>	61.626		31.192		52.010		48.129		45.320		65.817		304.094	
<b>TOTAL CARGA Y DESCARGA</b>		61.626		31.192		52.010		48.129		45.320		65.817		304.094

**PUERTO DE TORREVIEJA**  
**MUELLES DE CONCESION**  
**MOVIMIENTO TOTAL DE MERCANCIA (Tm)**

ANO 2001	Enero	Febrero	Marzo	Abril	Mayo	Junio	Julio	Agosto	Septiembre	Octubre	Noviembre	Diciembre	TOTAL 2001	TOTAL 2000	%
Cargada	61.905	56.490	41.983	30.367	14.581	33.999	61.626	31.192	52.010	48.129	45.320	65.817	543.419	364.478	49,10%
Descargada														1.373	-100,00%
<b>TOTAL 2001</b>	<b>61.905</b>	<b>56.490</b>	<b>41.983</b>	<b>30.367</b>	<b>14.581</b>	<b>33.999</b>	<b>61.626</b>	<b>31.192</b>	<b>52.010</b>	<b>48.129</b>	<b>45.320</b>	<b>65.817</b>	<b>543.419</b>	<b>365.851</b>	<b>48,54%</b>
<b>TOTAL 2000</b>				<b>36.385</b>	<b>48.002</b>	<b>28.791</b>	<b>22.727</b>	<b>42.001</b>	<b>62.248</b>	<b>31.699</b>	<b>52.163</b>	<b>41.835</b>			
<b>% variación</b>	<b>0,00%</b>	<b>0,00%</b>	<b>0,00%</b>	<b>-16,54%</b>	<b>-69,62%</b>	<b>18,09%</b>	<b>171,16%</b>	<b>-25,74%</b>	<b>-16,45%</b>	<b>51,83%</b>	<b>-13,12%</b>	<b>57,33%</b>			

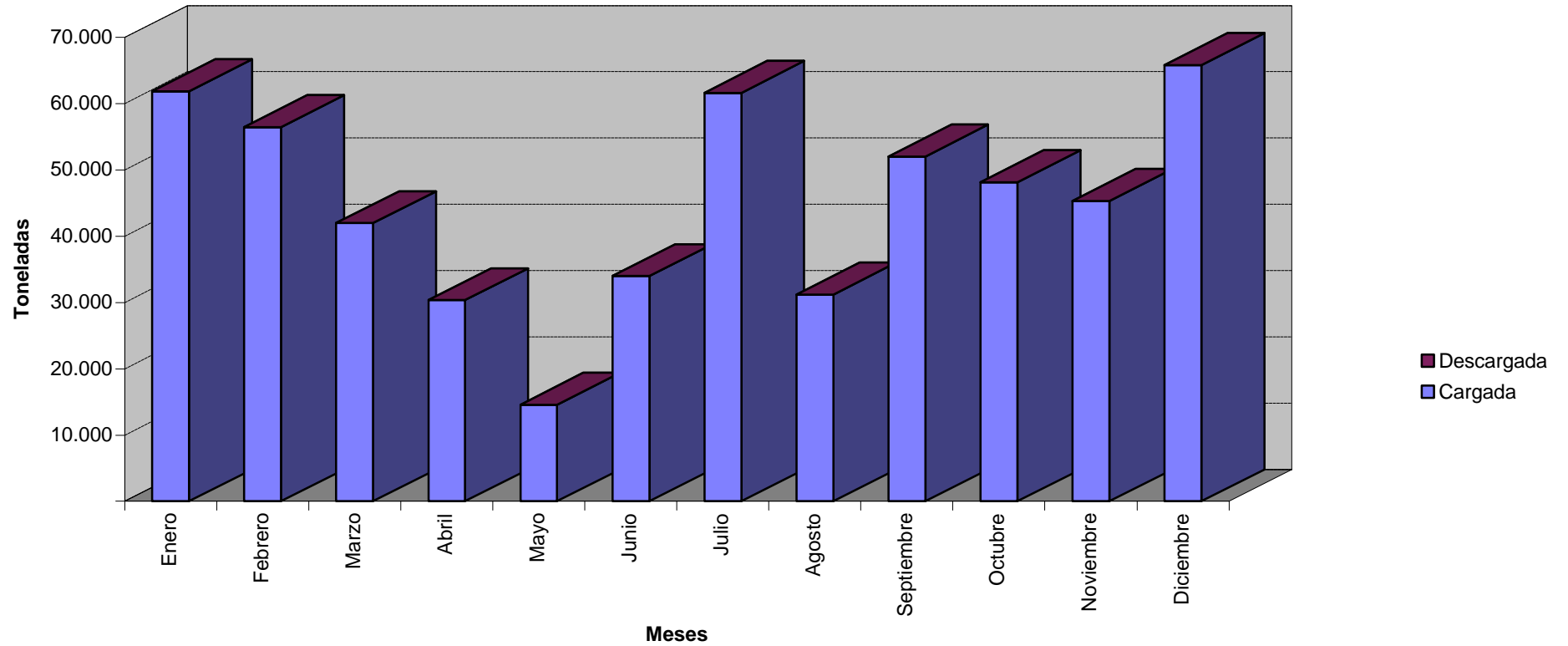

### 3.3. *Movimiento de Mercancía Total*

PUERTOS DE LA GENERALITAT VALENCIANA  
MOVIMIENTO DE MERCANCIA EN NAVEGACION DE CABOTAJE (toneladas)

AÑO 2001	Enero		Febrero		Marzo		Abril		Mayo		Junio		TOTAL 1er SEMESTRE	
	Cargada	Descargada	Cargada	Descargada	Cargada	Descargada	Cargada	Descargada	Cargada	Descargada	Cargada	Descargada	Cargada	Descargada
Abonos naturales yartificiales												106		106
Fosfatos														
Potasas														
<b>Total ABONOS</b>												<b>106</b>		<b>106</b>
Aceites y grasas					58									58
Cereales y sus harinas	275		171											446
Conservas	1	1	2	3	4	4	14	14	9	9	16	16	46	47
Frutas, hortalizas y legumbres	1.554	39	2.041	71	2.191	154	2.604	79	4.005	95	3.012	5	15.407	443
Habas y harinas de soja														
Otros productos alimenticios					11	11			1	1	1	1	13	13
Pescados, crustaceos y moluscos		2	236	13	125	1	176	30	146	18	151	17	834	81
Pienso y forraje	69	52	62		51	22	97		105		178		562	74
Tabaco, cacao, café y especias														
Vinos, bebidas, alcoholes y deriv	234		841		286	1	630		1.188	4	3.754	8	6.933	13
<b>Total AGRO-GANADERO Y ALIMENTARIO</b>	<b>2.133</b>	<b>94</b>	<b>3.353</b>	<b>87</b>	<b>2.726</b>	<b>193</b>	<b>3.521</b>	<b>123</b>	<b>5.454</b>	<b>127</b>	<b>7.112</b>	<b>47</b>	<b>24.299</b>	<b>671</b>
Carbón térmico y coque petróleo														
Fuel-oil														
Gas natural														
Gas-oil	986		864		917		1.070		1.188		1.414		6.439	
Gases energéticos del petróleo	1	1	2	2	1	1	1	1	2	2	1	1	8	8
Gasolina														
Otros productos petrolíferos											8		8	
Petróleo crudo														
<b>Total ENERGÉTICO</b>	<b>987</b>	<b>1</b>	<b>866</b>	<b>2</b>	<b>918</b>	<b>1</b>	<b>1.071</b>	<b>1</b>	<b>1.190</b>	<b>2</b>	<b>1.423</b>	<b>1</b>	<b>6.455</b>	<b>8</b>
Asfalto														
Cemento y clinker	8	8	7	7	7	7	266						288	22
Materiales de construcción	4.481	44	4.677	41	6.461	8	3.434		5.025	9	2.790	3	26.868	105
<b>Total MATERIALES DE CONSTRUCCION</b>	<b>4.489</b>	<b>52</b>	<b>4.684</b>	<b>48</b>	<b>6.468</b>	<b>15</b>	<b>3.700</b>		<b>5.025</b>	<b>9</b>	<b>2.790</b>	<b>3</b>	<b>27.156</b>	<b>127</b>
Otros miner extractivos y trata														
Otros productos metalúrgicos														
Piritas														
<b>Total METALÚRGICO</b>														
Maderas		4		4		4		23		2		2		39
Maquinaria, aparatos, y herra														
Papel y pasta						19				30		30		79
Resto mercancía	4.411	191	4.405	159	6.380	269	6.349	155	9.857	370	3.924	226	35.326	1.370
Sal común	25.107		7.650		18.223		2.000		14.581		19.142		86.703	
<b>Total OTRAS MERCANCIAS</b>	<b>29.518</b>	<b>195</b>	<b>12.055</b>	<b>163</b>	<b>24.603</b>	<b>292</b>	<b>8.349</b>	<b>178</b>	<b>24.438</b>	<b>402</b>	<b>23.066</b>	<b>258</b>	<b>122.029</b>	<b>1.488</b>
Productos químicos														
<b>Total QUIMICOS</b>														
Carbones														
Chatarras de hierro		35					33		40		70		119	297
Mineral hierro extractivo y trat									487		411		898	
Productos siderúrgicos			68										68	
<b>Total SIDERURGICO</b>		<b>35</b>	<b>68</b>				<b>33</b>		<b>487</b>	<b>70</b>	<b>411</b>	<b>119</b>	<b>966</b>	<b>297</b>
Automóviles y sus piezas	8.960	6.857	8.186	7.396	10.332	9.013	10.452	9.984	14.977	12.014	9.328	9.442	62.235	54.706
Mercanc. en contenedores trans														
Tara de contenedores														
Tara de plataformas														
<b>Total TRANSPORTES</b>	<b>8.960</b>	<b>6.857</b>	<b>8.186</b>	<b>7.396</b>	<b>10.332</b>	<b>9.013</b>	<b>10.452</b>	<b>9.984</b>	<b>14.977</b>	<b>12.014</b>	<b>9.328</b>	<b>9.442</b>	<b>62.235</b>	<b>54.706</b>
<b>Total general</b>	<b>46.087</b>	<b>7.234</b>	<b>29.212</b>	<b>7.696</b>	<b>45.047</b>	<b>9.547</b>	<b>27.093</b>	<b>10.326</b>	<b>51.571</b>	<b>12.624</b>	<b>44.236</b>	<b>9.870</b>	<b>243.246</b>	<b>57.297</b>
<b>TOTAL CARGA Y DESCARGA</b>		<b>53.321</b>		<b>36.908</b>		<b>54.594</b>		<b>37.419</b>		<b>64.195</b>		<b>54.106</b>		<b>300.543</b>

PUERTOS DE LA GENERALITAT VALENCIANA  
MOVIMIENTO DE MERCANCIA EN NAVEGACION DE CABOTAJE (toneladas)

ANO 2001	Julio		Agosto		Septiembre		Octubre		Noviembre		Diciembre		TOTAL 2º SEMESTRE	
Tipo de mercancía	Cargada	Descargada	Cargada	Descargada	Cargada	Descargada	Cargada	Descargada	Cargada	Descargada	Cargada	Descargada	Cargada	Descargada
Abonos naturales yartificiales														
Fosfatos														
Potasas														
<b>Total ABONOS</b>														
Aceites y grasas														
Cereales y sus harinas								16	474		158		632	16
Conservas	23	23	67	45	11	11	3	3	1	1	1	1	106	84
Frutas, hortalizas y legumbres	3.508	53	2.346	26	1.109	46	2.437	10	1.878	50	2.012	27	13.290	212
Habas y harinas de soja														
Otros productos alimenticios	1	1	33	1	4	1	3	14	1	15			42	32
Pescados, crustaceos y moluscos	135	70	262	84		36	108	69		60		47	505	366
Pienso y forraje	226		275		217		192		131		85		1.126	
Tabaco, cacao, café y especias														
Vinos, bebidas, alcoholes y deriv	466	12	1.376	16	428	2	317	45	213		335		3.135	75
<b>Total AGRO-GANADERO Y ALIMENTARIO</b>	<b>4.359</b>	<b>159</b>	<b>4.359</b>	<b>172</b>	<b>1.769</b>	<b>96</b>	<b>3.060</b>	<b>157</b>	<b>2.698</b>	<b>126</b>	<b>2.591</b>	<b>75</b>	<b>18.836</b>	<b>785</b>
Carbón térmico y coque petróle														
Fuel-oil														
Gas natural														
Gas-oil	1.849		2.092		1.709		1.790		712		1.459		9.611	
Gases energéticos del petróleo	2	2	5	5	1	1			1	1			9	9
Gasolina														
Otros productos petrolíferos														
Petróleo crudo														
<b>Total ENERGÉTICO</b>	<b>1.851</b>	<b>2</b>	<b>2.097</b>	<b>5</b>	<b>1.710</b>	<b>1</b>	<b>1.790</b>		<b>713</b>	<b>1</b>	<b>1.459</b>		<b>9.620</b>	<b>9</b>
Asfalto														
Cemento y clinker							6	6	20	28	2	10	28	44
Materiales de construcción	2.672		3.025		2.114	5	2.562	30	3.564	21	3.300	23	17.237	79
<b>Total MATERIALES DE CONSTRUCCION</b>	<b>2.672</b>		<b>3.025</b>		<b>2.114</b>	<b>5</b>	<b>2.568</b>	<b>36</b>	<b>3.584</b>	<b>49</b>	<b>3.302</b>	<b>33</b>	<b>17.265</b>	<b>123</b>
Otros miner extractivos y trata														
Otros productos metalúrgicos														
Piritas														
<b>Total METALÚRGICO</b>														
Maderas		2		4		25		5	1	1			1	37
Maquinaria, aparatos, y herra														
Papel y pasta		15		15		15						19		64
Resto mercancía	8.522	229	9.769	235	5.803	64	7.200	210	5.904	138	5.037	158	42.235	1.034
Sal común	39.253		24.477		22.470		28.864		38.730		25.145		178.939	
<b>Total OTRAS MERCANCIAS</b>	<b>47.775</b>	<b>246</b>	<b>34.246</b>	<b>254</b>	<b>28.273</b>	<b>104</b>	<b>36.064</b>	<b>215</b>	<b>44.635</b>	<b>139</b>	<b>30.182</b>	<b>177</b>	<b>221.175</b>	<b>1.135</b>
Productos químicos														
<b>Total QUIMICOS</b>														
Carbones														
Chatarras de hierro		111		261		25		93		44		107		641
Mineral hierro extractivo y trat	106	4		4									106	8
Productos siderúrgicos	2	2												2
<b>Total SIDERURGICO</b>	<b>106</b>	<b>117</b>		<b>265</b>		<b>25</b>		<b>93</b>		<b>44</b>		<b>107</b>	<b>106</b>	<b>651</b>
Automóviles y sus piezas	11.169	11.354	9.824	9.247	5.402	5.756	9.719	9.737	8.421	7.551	7.001	6.284	51.536	49.929
Mercanc. en contenedores trans														
Tara de contenedores														
Tara de plataformas														
<b>Total TRANSPORTES</b>	<b>11.169</b>	<b>11.354</b>	<b>9.824</b>	<b>9.247</b>	<b>5.402</b>	<b>5.756</b>	<b>9.719</b>	<b>9.737</b>	<b>8.421</b>	<b>7.551</b>	<b>7.001</b>	<b>6.284</b>	<b>51.536</b>	<b>49.929</b>
<b>Total general</b>	<b>67.932</b>	<b>11.878</b>	<b>53.551</b>	<b>9.943</b>	<b>39.268</b>	<b>5.987</b>	<b>53.201</b>	<b>10.238</b>	<b>60.051</b>	<b>7.910</b>	<b>44.535</b>	<b>6.676</b>	<b>318.538</b>	<b>52.632</b>
<b>TOTAL CARGA Y DESCARGA</b>		<b>79.810</b>		<b>63.494</b>		<b>45.255</b>		<b>63.439</b>		<b>67.961</b>		<b>51.211</b>		<b>371.170</b>



PUERTOS DE LA GENERALITAT VALENCIANA  
MOVIMIENTO DE MERCANCIA EN NAVEGACION DE CABOTAJE (toneladas)

ANO 2001	Enero	Febrero	Marzo	Abril	Mayo	Junio	Julio	Agosto	Septiembre	Octubre	Noviembre	Diciembre	TOTAL 2001	TOTAL 2000	%
Cargada	46.087	29.212	45.047	27.093	51.571	44.236	67.932	53.551	39.268	53.201	60.051	44.535	561.784	577.172	-2,67%
Descargada	7.234	7.696	9.547	10.326	12.624	9.870	11.878	9.943	5.987	10.238	7.910	6.676	109.929	138.856	-20,83%
<b>TOTAL 2001</b>	<b>53.321</b>	<b>36.908</b>	<b>54.594</b>	<b>37.419</b>	<b>64.195</b>	<b>54.106</b>	<b>79.810</b>	<b>63.494</b>	<b>45.255</b>	<b>63.439</b>	<b>67.961</b>	<b>51.211</b>	<b>671.713</b>	<b>716.028</b>	<b>-6,19%</b>
<b>TOTAL 2000</b>	<b>29.214</b>	<b>29.803</b>	<b>72.285</b>	<b>52.575</b>	<b>69.627</b>	<b>80.358</b>	<b>107.461</b>	<b>70.325</b>	<b>55.717</b>	<b>35.551</b>	<b>68.706</b>	<b>44.406</b>			
<b>% variación</b>	<b>82,52%</b>	<b>23,84%</b>	<b>-24,47%</b>	<b>-28,83%</b>	<b>-7,80%</b>	<b>-32,67%</b>	<b>-25,73%</b>	<b>-9,71%</b>	<b>-18,78%</b>	<b>78,45%</b>	<b>-1,08%</b>	<b>15,32%</b>			

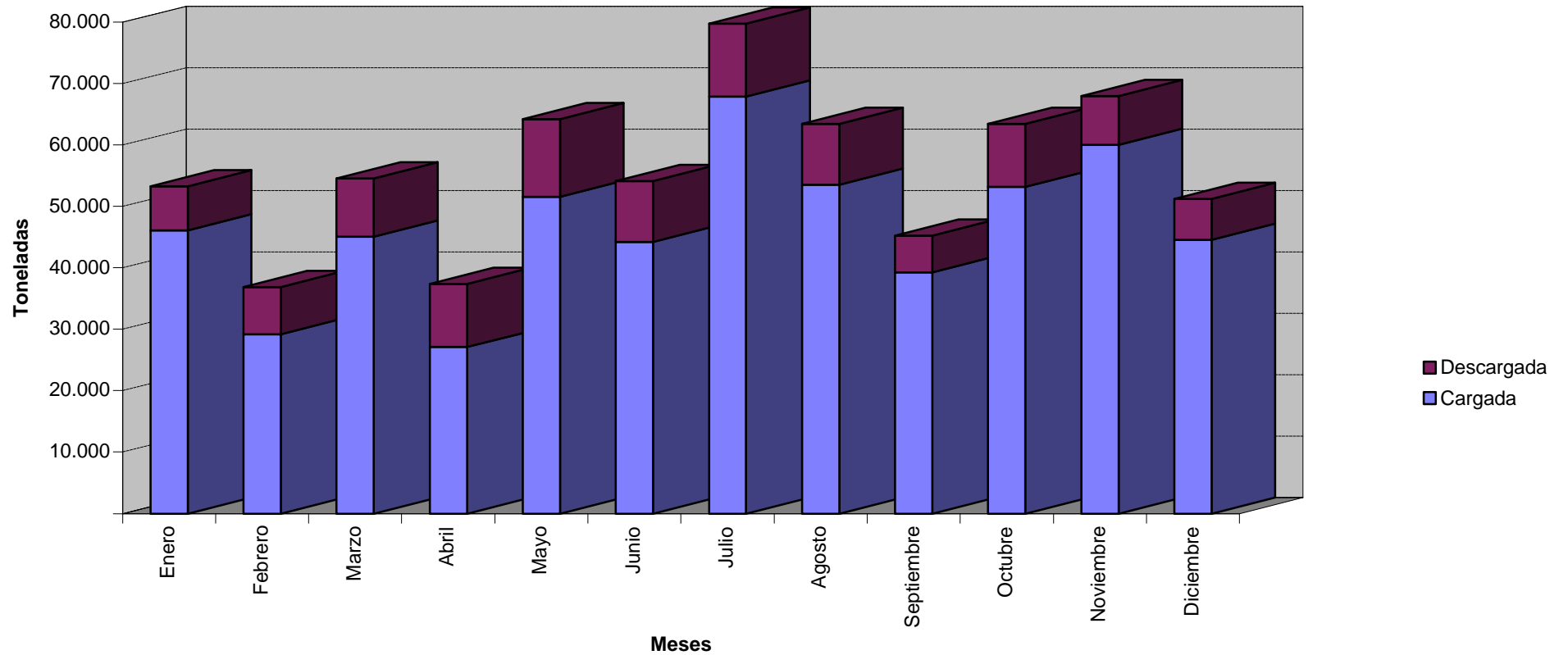

PUERTOS DE LA GENERALITAT VALENCIANA														
MOVIMIENTO DE MERCANCIA EN NAVEGACION DE EXTERIOR (toneladas)														
ANO 2001	Enero		Febrero		Marzo		Abril		Mayo		Junio		TOTAL 1er SEMESTRE	
Tipo de mercancía	Cargada	Descargada	Cargada	Descargada	Cargada	Descargada	Cargada	Descargada	Cargada	Descargada	Cargada	Descargada	Cargada	Descargada
Abonos naturales yartificiales														
Fosfatos														
Potasas														
<b>Total ABONOS</b>														
Aceites y grasas														
Cereales y sus harinas														
Conservas														
Frutas, hortalizas y legumbres														
Habas y harinas de soja														
Otros productos alimenticios														
Pescados, crustaceos y moluscos														
Pienso y forraje														
Tabaco, cacao, café y especias														
Vinos, bebidas, alcoholes y deriv														
<b>Total AGRO-GANADERO Y ALIMENTARIO</b>														
Carbón térmico y coque petróle														
Fuel-oil														
Gas natural														
Gas-oil														
Gases energéticos del petróleo														
Gasolina														
Otros productos petrolíferos														
Petróleo crudo														
<b>Total ENERGETICO</b>														
Asfalto														
Cemento y clinker														
Materiales de construcción				672		2.378					605		3.655	
<b>Total MATERIALES DE CONSTRUCCION</b>				672		2.378					605		3.655	
Otros miner extractivos y trata														
Otros productos metalúrgicos			4.803			5.154		2.500			5.002		17.459	
Piritas														
<b>Total METALURGICO</b>			4.803			5.154		2.500			5.002		17.459	
Maderas														
Maquinaria, aparatos, y herra														
Papel y pasta														
Resto mercancía														
Sal común	36.798		48.840		23.760		28.367		2.850		14.857		155.472	
<b>Total OTRAS MERCANCIAS</b>	36.798		48.840		23.760		28.367		2.850		14.857		155.472	
Productos químicos														
<b>Total QUIMICOS</b>														
Carbones														
Chatarras de hierro														
Mineral hierro extractivo y trat														
Productos siderúrgicos								2.863					2.863	
<b>Total SIDERURGICO</b>								2.863					2.863	
Automóviles y sus piezas														
Mercanc. en contenedores trans														
Tara de contenedores														
Tara de plataformas														
<b>Total TRANSPORTES</b>														
<b>Total general</b>	36.798		48.840	5.475	23.760	7.532	28.367	5.363	2.850		14.857	5.607	155.472	23.977
<b>TOTAL CARGA Y DESCARGA</b>		36.798		54.315		31.292		33.730		2.850		20.464		179.449

PUERTOS DE LA GENERALITAT VALENCIANA  
MOVIMIENTO DE MERCANCIA EN NAVEGACION DE EXTERIOR (toneladas)

AÑO 2001	Julio		Agosto		Septiembre		Octubre		Noviembre		Diciembre		TOTAL 2º SEMESTRE	
	Cargada	Descargada	Cargada	Descargada	Cargada	Descargada	Cargada	Descargada	Cargada	Descargada	Cargada	Descargada	Cargada	Descargada
Abonos naturales yartificiales														
Fosfatos														
Potasas														
<b>Total ABONOS</b>														
Aceites y grasas														
Cereales y sus harinas							3.100			3.000				6.100
Conservas														
Frutas, hortalizas y legumbres														
Habas y harinas de soja														
Otros productos alimenticios														
Pescados, crustaceos y moluscos														
Pienso y forraje														
Tabaco, cacao, café y especias														
Vinos, bebidas, alcoholes y deriv														
<b>Total AGRO-GANADERO Y ALIMENTARIO</b>							<b>3.100</b>			<b>3.000</b>				<b>6.100</b>
Carbón térmico y coque petróle														
Fuel-oil														
Gas natural														
Gas-oil														
Gases energéticos del petróleo														
Gasolina														
Otros productos petrolíferos														
Petróleo crudo														
<b>Total ENERGÉTICO</b>														
Asfalto														
Cemento y clinker														
Materiales de construcción		1.350		1.620			1.081	1.495				1.350	1.495	5.401
<b>Total MATERIALES DE CONSTRUCCION</b>		<b>1.350</b>		<b>1.620</b>			<b>1.081</b>	<b>1.495</b>				<b>1.350</b>	<b>1.495</b>	<b>5.401</b>
Otros miner extractivos y trata														
Otros productos metalúrgicos		2.501				2.503				5.403		2.703		13.110
Pirritas														
<b>Total METALÚRGICO</b>		<b>2.501</b>				<b>2.503</b>				<b>5.403</b>		<b>2.703</b>		<b>13.110</b>
Maderas														
Maquinaria, aparatos, y herra														
Papel y pasta														
Resto mercancía														
Sal común	22.373		6.715		29.540		19.265		6.590		40.672		125.155	
<b>Total OTRAS MERCANCIAS</b>	<b>22.373</b>		<b>6.715</b>		<b>29.540</b>		<b>19.265</b>		<b>6.590</b>		<b>40.672</b>		<b>125.155</b>	
Productos químicos														
<b>Total QUIMICOS</b>														
Carbones														
Chatarras de hierro														
Mineral hierro extractivo y trat														
Productos siderúrgicos														
<b>Total SIDERURGICO</b>														
Automóviles y sus piezas														
Mercanc. en contenedores trans														
Tara de contenedores														
Tara de plataformas														
<b>Total TRANSPORTES</b>														
<b>Total general</b>	<b>22.373</b>	<b>3.851</b>	<b>6.715</b>	<b>1.620</b>	<b>29.540</b>	<b>2.503</b>	<b>19.265</b>	<b>4.181</b>	<b>8.085</b>	<b>8.403</b>	<b>40.672</b>	<b>4.053</b>	<b>126.650</b>	<b>24.611</b>
<b>TOTAL CARGA Y DESCARGA</b>		<b>26.224</b>		<b>8.335</b>		<b>32.043</b>		<b>23.446</b>		<b>16.488</b>		<b>44.725</b>		<b>151.261</b>

PUERTOS DE LA GENERALITAT VALENCIANA  
MOVIMIENTO DE MERCANCIA EN NAVEGACION DE EXTERIOR (toneladas)

AÑO 2001	Enero	Febrero	Marzo	Abril	Mayo	Junio	Julio	Agosto	Septiembre	Octubre	Noviembre	Diciembre	TOTAL 2001	TOTAL 2000	%
Cargada	36.798	48.840	23.760	28.367	2.850	14.857	22.373	6.715	29.540	19.265	8.085	40.672	282.122	170.507	65,46%
Descargada		5.475	7.532	5.363		5.607	3.851	1.620	2.503	4.181	8.403	4.053	48.588	21.107	130,20%
<b>TOTAL 2001</b>	<b>36.798</b>	<b>54.315</b>	<b>31.292</b>	<b>33.730</b>	<b>2.850</b>	<b>20.464</b>	<b>26.224</b>	<b>8.335</b>	<b>32.043</b>	<b>23.446</b>	<b>16.488</b>	<b>44.725</b>	<b>330.710</b>	<b>191.614</b>	<b>72,59%</b>
<b>TOTAL 2000</b>				<b>20.473</b>	<b>18.752</b>	<b>15.248</b>	<b>10.071</b>	<b>17.503</b>	<b>44.487</b>	<b>22.653</b>	<b>16.336</b>	<b>26.091</b>			
% variación	0,00%	0,00%	0,00%	64,75%	-84,80%	34,21%	160,39%	-52,38%	-27,97%	3,50%	0,93%	71,42%			

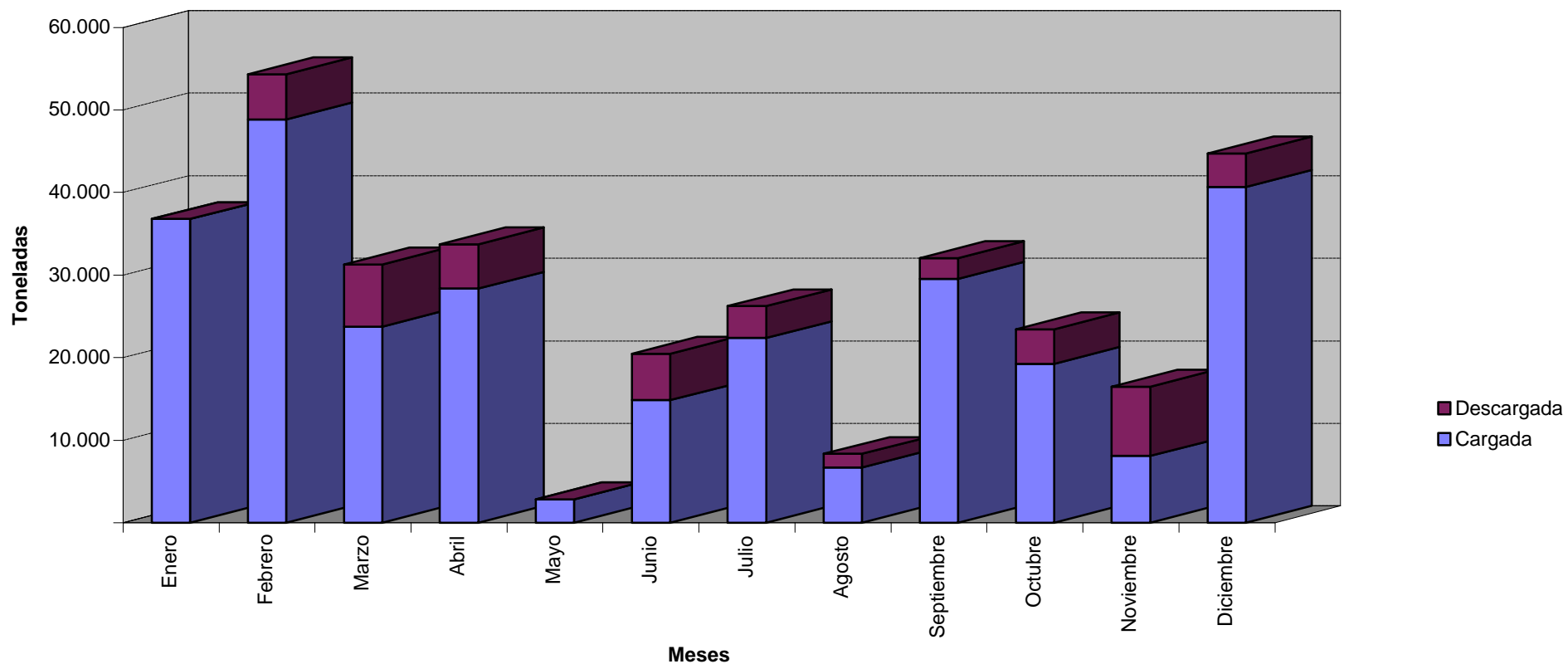

PUERTOS DE LA GENERALITAT VALENCIANA  
MOVIMIENTO TOTAL DE MERCANCIAS (toneladas)

AÑO 2001	Enero		Febrero		Marzo		Abril		Mayo		Junio		TOTAL 1er SEMESTRE	
	Cargada	Descargada	Cargada	Descargada	Cargada	Descargada	Cargada	Descargada	Cargada	Descargada	Cargada	Descargada	Cargada	Descargada
Abonos naturales yartificiales												106		106
Fosfatos														
Potasas														
<b>Total ABONOS</b>												<b>106</b>		<b>106</b>
Aceites y grasas					58									58
Cereales y sus harinas	275		171											446
Conservas	1	1	2	3	4	4	14	14	9	9	16	16	46	47
Frutas, hortalizas y legumbres	1.554	39	2.041	71	2.191	154	2.604	79	4.005	95	3.012	5	15.407	443
Habas y harinas de soja														
Otros productos alimenticios					11	11			1	1	1	1	13	13
Pescados, crustaceos y moluscos		2	236	13	125	1	176	30	146	18	151	17	834	81
Pienso y forraje	69	52	62		51	22	97		105		178		562	74
Tabaco, cacao, café y especias														
Vinos, bebidas, alcoholes y deriv	234		841		286	1	630		1.188	4	3.754	8	6.933	13
<b>Total AGRO-GANADERO Y ALIMENTARIO</b>	<b>2.133</b>	<b>94</b>	<b>3.353</b>	<b>87</b>	<b>2.726</b>	<b>193</b>	<b>3.521</b>	<b>123</b>	<b>5.454</b>	<b>127</b>	<b>7.112</b>	<b>47</b>	<b>24.299</b>	<b>671</b>
Carbón térmico y coque petróleo														
Fuel-oil														
Gas natural														
Gas-oil	986		864		917		1.070		1.188		1.414		6.439	
Gases energéticos del petróleo	1	1	2	2	1	1	1	1	2	2	1	1	8	8
Gasolina														
Otros productos petrolíferos											8		8	
Petróleo crudo														
<b>Total ENERGÉTICO</b>	<b>987</b>	<b>1</b>	<b>866</b>	<b>2</b>	<b>918</b>	<b>1</b>	<b>1.071</b>	<b>1</b>	<b>1.190</b>	<b>2</b>	<b>1.423</b>	<b>1</b>	<b>6.455</b>	<b>8</b>
Asfalto														
Cemento y clinker	8	8	7	7	7	7	266						288	22
Materiales de construcción	4.481	44	4.677	713	6.461	2.386	3.434		5.025	9	2.790	608	26.868	3.760
<b>Total MATERIALES DE CONSTRUCCION</b>	<b>4.489</b>	<b>52</b>	<b>4.684</b>	<b>720</b>	<b>6.468</b>	<b>2.393</b>	<b>3.700</b>		<b>5.025</b>	<b>9</b>	<b>2.790</b>	<b>608</b>	<b>27.156</b>	<b>3.782</b>
Otros miner extractivos y trata														
Otros productos metalúrgicos				4.803		5.154		2.500				5.002		17.459
Piritas														
<b>Total METALÚRGICO</b>				<b>4.803</b>		<b>5.154</b>		<b>2.500</b>				<b>5.002</b>		<b>17.459</b>
Maderas		4		4		4		23		2		2		39
Maquinaria, aparatos, y herra														
Papel y pasta						19				30		30		79
Resto mercancía	4.411	191	4.405	159	6.380	269	6.349	155	9.857	370	3.924	226	35.326	1.370
Sal común	61.905		56.490		41.983		30.367		17.431		33.999		242.175	
<b>Total OTRAS MERCANCIAS</b>	<b>66.316</b>	<b>195</b>	<b>60.895</b>	<b>163</b>	<b>48.363</b>	<b>292</b>	<b>36.716</b>	<b>178</b>	<b>27.288</b>	<b>402</b>	<b>37.923</b>	<b>258</b>	<b>277.501</b>	<b>1.488</b>
Productos químicos														
<b>Total QUIMICOS</b>														
Carbones														
Chatarras de hierro		35					33	40		70		119		297
Mineral hierro extractivo y trat									487		411		898	
Productos siderúrgicos			68					2.863					68	2.863
<b>Total SIDERÚRGICO</b>		<b>35</b>	<b>68</b>				<b>33</b>	<b>2.903</b>	<b>487</b>	<b>70</b>	<b>411</b>	<b>119</b>	<b>966</b>	<b>3.160</b>
Automóviles y sus piezas	8.960	6.857	8.186	7.396	10.332	9.013	10.452	9.984	14.977	12.014	9.328	9.442	62.235	54.706
Mercanc. en contenedores trans														
Tara de contenedores														
Tara de plataformas														
<b>Total TRANSPORTES</b>	<b>8.960</b>	<b>6.857</b>	<b>8.186</b>	<b>7.396</b>	<b>10.332</b>	<b>9.013</b>	<b>10.452</b>	<b>9.984</b>	<b>14.977</b>	<b>12.014</b>	<b>9.328</b>	<b>9.442</b>	<b>62.235</b>	<b>54.706</b>
<b>Total general</b>	<b>82.885</b>	<b>7.234</b>	<b>78.052</b>	<b>13.171</b>	<b>68.807</b>	<b>17.079</b>	<b>55.460</b>	<b>15.689</b>	<b>54.421</b>	<b>12.624</b>	<b>59.093</b>	<b>15.477</b>	<b>398.718</b>	<b>81.274</b>
<b>TOTAL CARGA Y DESCARGA</b>		<b>90.119</b>		<b>91.223</b>		<b>85.886</b>		<b>71.149</b>		<b>67.045</b>		<b>74.570</b>		<b>479.992</b>

PUERTOS DE LA GENERALITAT VALENCIANA  
MOVIMIENTO TOTAL DE MERCANCIAS (toneladas)

ANO 2001	Julio		Agosto		Septiembre		Octubre		Noviembre		Diciembre		TOTAL 2º SEMESTRE	
Tipo de mercancía	Cargada	Descargada	Cargada	Descargada	Cargada	Descargada	Cargada	Descargada	Cargada	Descargada	Cargada	Descargada	Cargada	Descargada
Abonos naturales yartificiales														
Fosfatos														
Potasas														
<b>Total ABONOS</b>														
Aceites y grasas														
Cereales y sus harinas							3.116	474	3.000	158			632	6.116
Conservas	23	23	67	45	11	11	3	3	1	1	1	1	106	84
Frutas, hortalizas y legumbres	3.508	53	2.346	26	1.109	46	2.437	10	1.878	50	2.012	27	13.290	212
Habas y harinas de soja														
Otros productos alimenticios	1	1	33	1	4	1	3	14	1	15			42	32
Pescados, crustaceos y moluscos	135	70	262	84		36	108	69		60		47	505	366
Pienso y forraje	226		275		217		192		131		85		1.126	
Tabaco, cacao, café y especias														
Vinos, bebidas, alcoholes y deriv	466	12	1.376	16	428	2	317	45	213		335		3.135	75
<b>Total AGRO-GANADERO Y ALIMENTARIO</b>	<b>4.359</b>	<b>159</b>	<b>4.359</b>	<b>172</b>	<b>1.769</b>	<b>96</b>	<b>3.060</b>	<b>3.257</b>	<b>2.698</b>	<b>3.126</b>	<b>2.591</b>	<b>75</b>	<b>18.836</b>	<b>6.885</b>
Carbón térmico y coque petróle														
Fuel-oil														
Gas natural														
Gas-oil	1.849		2.092		1.709		1.790		712		1.459		9.611	
Gases energéticos del petróleo	2	2	5	5	1	1			1	1			9	9
Gasolina														
Otros productos petrolíferos														
Petróleo crudo														
<b>Total ENERGÉTICO</b>	<b>1.851</b>	<b>2</b>	<b>2.097</b>	<b>5</b>	<b>1.710</b>	<b>1</b>	<b>1.790</b>		<b>713</b>	<b>1</b>	<b>1.459</b>		<b>9.620</b>	<b>9</b>
Asfalto														
Cemento y clinker							6	6	20	28	2	10	28	44
Materiales de construcción	2.672	1.350	3.025	1.620	2.114	5	2.562	1.111	5.059	21	3.300	1.373	18.732	5.480
<b>Total MATERIALES DE CONSTRUCCION</b>	<b>2.672</b>	<b>1.350</b>	<b>3.025</b>	<b>1.620</b>	<b>2.114</b>	<b>5</b>	<b>2.568</b>	<b>1.117</b>	<b>5.079</b>	<b>49</b>	<b>3.302</b>	<b>1.383</b>	<b>18.760</b>	<b>5.524</b>
Otros miner extractivos y trata														
Otros productos metalúrgicos		2.501				2.503				5.403		2.703		13.110
Piritas														
<b>Total METALÚRGICO</b>		<b>2.501</b>				<b>2.503</b>				<b>5.403</b>		<b>2.703</b>		<b>13.110</b>
Maderas		2		4		25		5	1	1			1	37
Maquinaria, aparatos, y herra														
Papel y pasta		15		15		15						19		64
Resto mercancía	8.522	229	9.769	235	5.803	64	7.200	210	5.904	138	5.037	158	42.235	1.034
Sal común	61.626		31.192		52.010		48.129		45.320		65.817		304.094	
<b>Total OTRAS MERCANCIAS</b>	<b>70.148</b>	<b>246</b>	<b>40.961</b>	<b>254</b>	<b>57.813</b>	<b>104</b>	<b>55.329</b>	<b>215</b>	<b>51.225</b>	<b>139</b>	<b>70.854</b>	<b>177</b>	<b>346.330</b>	<b>1.135</b>
Productos químicos														
<b>Total QUIMICOS</b>														
Carbones														
Chatarras de hierro		111		261		25		93		44		107		641
Mineral hierro extractivo y trat	106	4		4									106	8
Productos siderúrgicos		2												2
<b>Total SIDERURGICO</b>	<b>106</b>	<b>117</b>		<b>265</b>		<b>25</b>		<b>93</b>		<b>44</b>		<b>107</b>	<b>106</b>	<b>651</b>
Automóviles y sus piezas	11.169	11.354	9.824	9.247	5.402	5.756	9.719	9.737	8.421	7.551	7.001	6.284	51.536	49.929
Mercanc. en contenedores trans														
Tara de contenedores														
Tara de plataformas														
<b>Total TRANSPORTES</b>	<b>11.169</b>	<b>11.354</b>	<b>9.824</b>	<b>9.247</b>	<b>5.402</b>	<b>5.756</b>	<b>9.719</b>	<b>9.737</b>	<b>8.421</b>	<b>7.551</b>	<b>7.001</b>	<b>6.284</b>	<b>51.536</b>	<b>49.929</b>
<b>Total general</b>	<b>90.305</b>	<b>15.729</b>	<b>60.266</b>	<b>11.563</b>	<b>68.808</b>	<b>8.490</b>	<b>72.466</b>	<b>14.419</b>	<b>68.136</b>	<b>16.313</b>	<b>85.207</b>	<b>10.729</b>	<b>445.188</b>	<b>77.243</b>
<b>TOTAL CARGA Y DESCARGA</b>		<b>106.034</b>		<b>71.829</b>		<b>77.298</b>		<b>86.885</b>		<b>84.449</b>		<b>95.936</b>		<b>522.431</b>

PUERTOS DE LA GENERALITAT VALENCIANA  
MOVIMIENTO TOTAL DE MERCANCIAS (toneladas)

AÑO 2001	Enero	Febrero	Marzo	Abril	Mayo	Junio	Julio	Agosto	Septiembre	Octubre	Noviembre	Diciembre	TOTAL 2001	TOTAL 2000	%
Cargada	82.885	78.052	68.807	55.460	54.421	59.093	90.305	60.266	68.808	72.466	68.136	85.207	843.906	747.679	12,87%
Descargada	7.234	13.171	17.079	15.689	12.624	15.477	15.729	11.563	8.490	14.419	16.313	10.729	158.517	159.963	-0,90%
<b>TOTAL 2001</b>	<b>90.119</b>	<b>91.223</b>	<b>85.886</b>	<b>71.149</b>	<b>67.045</b>	<b>74.570</b>	<b>106.034</b>	<b>71.829</b>	<b>77.298</b>	<b>86.885</b>	<b>84.449</b>	<b>95.936</b>	<b>1.002.423</b>	<b>907.642</b>	<b>10,44%</b>
<b>TOTAL 2000</b>	<b>29.214</b>	<b>29.803</b>	<b>72.285</b>	<b>73.048</b>	<b>88.379</b>	<b>95.606</b>	<b>117.532</b>	<b>87.828</b>	<b>100.204</b>	<b>58.204</b>	<b>85.042</b>	<b>70.497</b>			
% variación	208,48%	206,09%	18,82%	-2,60%	-24,14%	-22,00%	-9,78%	-18,22%	-22,86%	49,28%	-0,70%	36,09%			

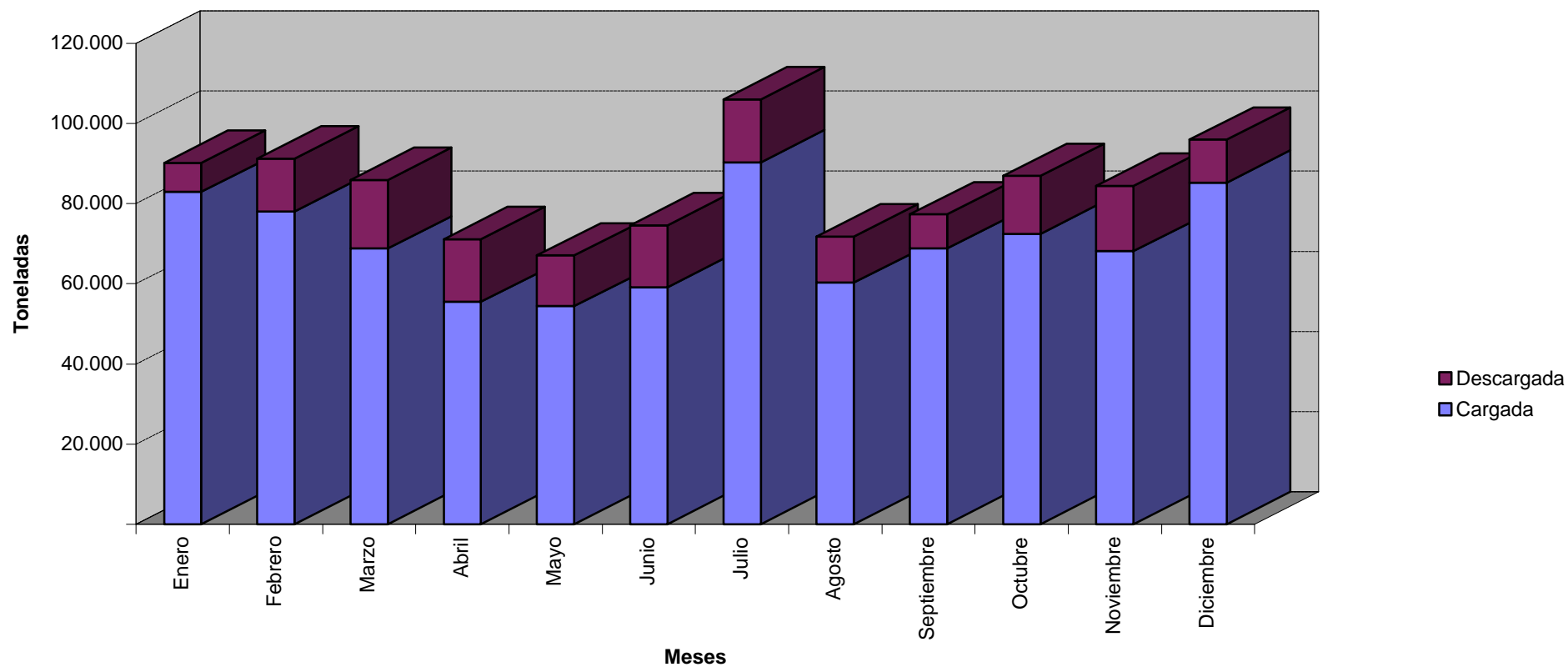

## ***4. Avituallamiento***



# PUERTOS DE LA GENERALITAT VALENCIANA

## AVITUALLAMIENTO

Enero 2001	Combustibles líquidos (l.)	Agua (m³)	Hielo (t)
BENICARLÓ	363.691		52
PEÑÍSCOLA	516.961	819	73
BURRIANA	339.100		22
CULLERA	151.700		
CANET D'EN BERENGUER			
VINARÒS	513.461		86
<b>Total Norte</b>	<b>1.884.913</b>	<b>819</b>	<b>233</b>
ALTEA	402.416	574	270
CALP	470.204	1.872	39
DÉNIA	1.445.996	697	90
XÀBIA	118.925	35	200
MORAIRA	2.603	48	3
<b>Total La Nao</b>	<b>2.440.144</b>	<b>3.226</b>	<b>602</b>
SANTA POLA	1.019.064	2.106	584
BENIDORM			
LA VILA JOIOSA	1.066.710	900	130
EL CAMPELLO		50	29
TABARCA			
TORREVIEJA	131.115	383	188
<b>Total Sur</b>	<b>2.216.889</b>	<b>3.439</b>	<b>931</b>
<b>TOTAL</b>	<b>6.541.946</b>	<b>7.484</b>	<b>1.766</b>
<b>TOTAL 2000</b>	<b>5.150.515</b>	<b>9.991</b>	<b>1.332</b>
<b>% variación</b>	<b>21,27%</b>	<b>-33,50%</b>	<b>24,59%</b>

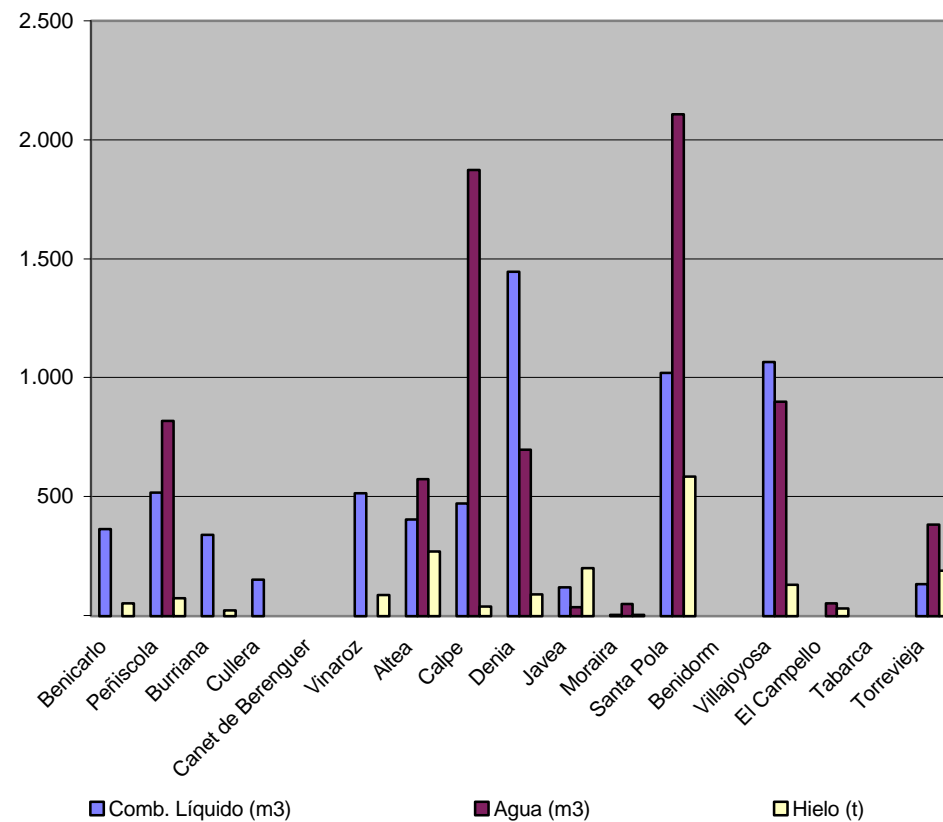

# PUERTOS DE LA GENERALITAT VALENCIANA

## AVITUALLAMIENTO

Febrero 2001	Combustibles líquidos (l.)	Agua (m³)	Hielo (t)
BENICARLÓ	322.971		54
PEÑÍSCOLA	446.760	819	70
BURRIANA	305.575		53
CULLERA	151.475		
CANET D'EN BERENGUER			
VINARÒS	459.756		180
<b>Total Norte</b>	<b>1.686.537</b>	<b>819</b>	<b>357</b>
ALTEA	376.655	625	209
CALP	385.292	1.949	49
DÉNIA	1.271.983	821	87
XÀBIA	159.975	45	373
MORAIRA	4.590	43	4
<b>Total La Nao</b>	<b>2.198.495</b>	<b>3.483</b>	<b>722</b>
SANTA POLA	887.165	1.679	514
BENIDORM			
LA VILA JOIOSA	1.050.433	820	145
EL CAMPELLO		51	26
TABARCA			
TORREVIEJA	85.649	332	150
<b>Total Sur</b>	<b>2.023.247</b>	<b>2.882</b>	<b>835</b>
<b>TOTAL</b>	<b>5.908.279</b>	<b>7.184</b>	<b>1.914</b>
<b>TOTAL 2000</b>	<b>6.302.042</b>	<b>12.726</b>	<b>1.480</b>
<b>% variación</b>	<b>-6,66%</b>	<b>-77,15%</b>	<b>22,71%</b>

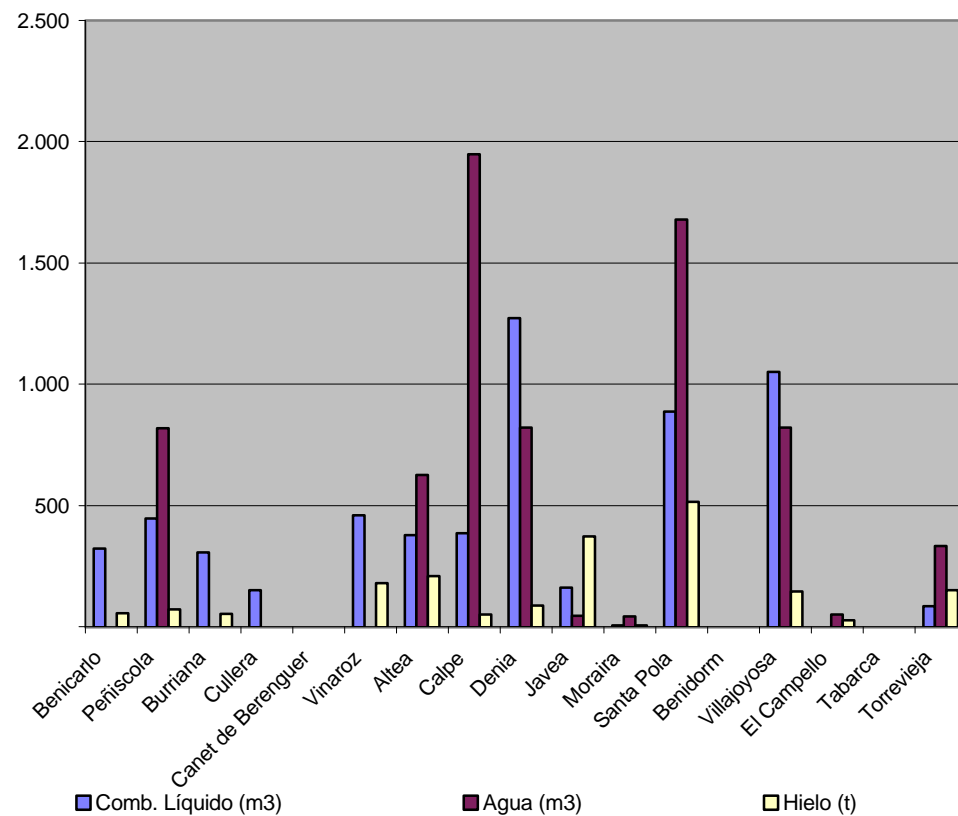

# PUERTOS DE LA GENERALITAT VALENCIANA

## AVITUALLAMIENTO

Marzo 2001	Combustibles líquidos (l.)	Agua (m³)	Hielo (t)
BENICARLÓ	500.643		67
PEÑÍSCOLA	535.612	819	85
BURRIANA	342.700		75
CULLERA	145.350		
CANET D'EN BERENGUER			
VINARÒS	749.748		194
<b>Total Norte</b>	<b>2.274.053</b>	<b>819</b>	<b>421</b>
ALTEA	347.896	497	130
CALP	568.971	1.953	52
DÉNIA	1.355.793	828	89
XÀBIA	125.747	69	57
MORAIRA	4.080	83	3
<b>Total La Nao</b>	<b>2.402.487</b>	<b>3.430</b>	<b>331</b>
SANTA POLA	1.033.765	2.197	640
BENIDORM			
LA VILA JOIOSA	803.573	1.125	165
EL CAMPELLO		58	32
TABARCA			
TORREVIEJA	120.486	286	60
<b>Total Sur</b>	<b>1.957.824</b>	<b>3.666</b>	<b>897</b>
<b>TOTAL</b>	<b>6.634.364</b>	<b>7.915</b>	<b>1.649</b>
<b>TOTAL 2000</b>	<b>6.568.017</b>	<b>15.649</b>	<b>1.715</b>
<b>% variación</b>	<b>1,00%</b>	<b>-97,72%</b>	<b>-4,02%</b>

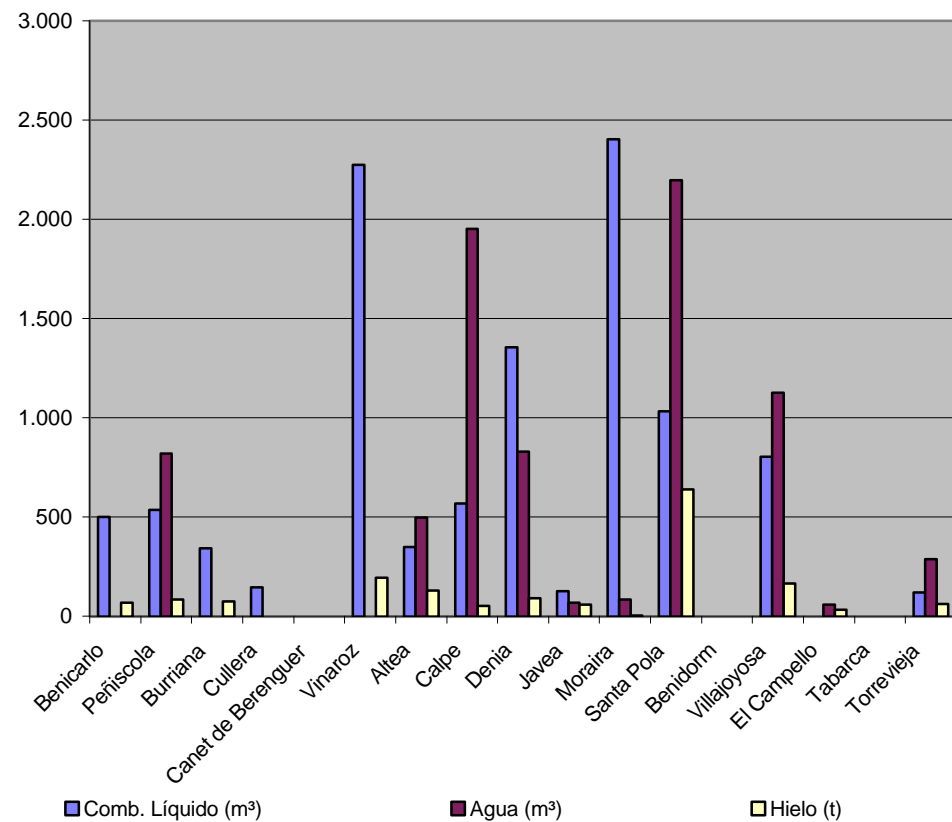

# PUERTOS DE LA GENERALITAT VALENCIANA

## AVITUALLAMIENTO

Abril 2001	Combustibles líquidos (l.)	Agua (m³)	Hielo (t)
BENICARLÓ	404.991		64
PEÑÍSCOLA	404.840	837	81
BURRIANA	296.550		70
CULLERA	176.210		
CANET D'EN BERENGUER			
VINARÒS	523.841		507
<b>Total Norte</b>	<b>1.806.432</b>	<b>837</b>	<b>722</b>
ALTEA	245.141	488	126
CALP	403.590	1.944	56
DÉNIA	1.531.074	983	91
XÀBIA	114.143	58	68
MORAIRA	5.094	23	5
<b>Total La Nao</b>	<b>2.299.042</b>	<b>3.496</b>	<b>346</b>
SANTA POLA	745.216	2.177	656
BENIDORM			
LA VILA JOIOSA	1.157.230	886	140
EL CAMPELLO		72	33
TABARCA			
TORREVIEJA	96.485	414	85
<b>Total Sur</b>	<b>1.998.931</b>	<b>3.549</b>	<b>914</b>
<b>TOTAL</b>	<b>6.104.405</b>	<b>7.882</b>	<b>1.982</b>
<b>TOTAL 2000</b>	<b>5.736.369</b>	<b>4.679</b>	<b>1.749</b>
<b>% variación</b>	<b>6,03%</b>	<b>40,64%</b>	<b>11,79%</b>

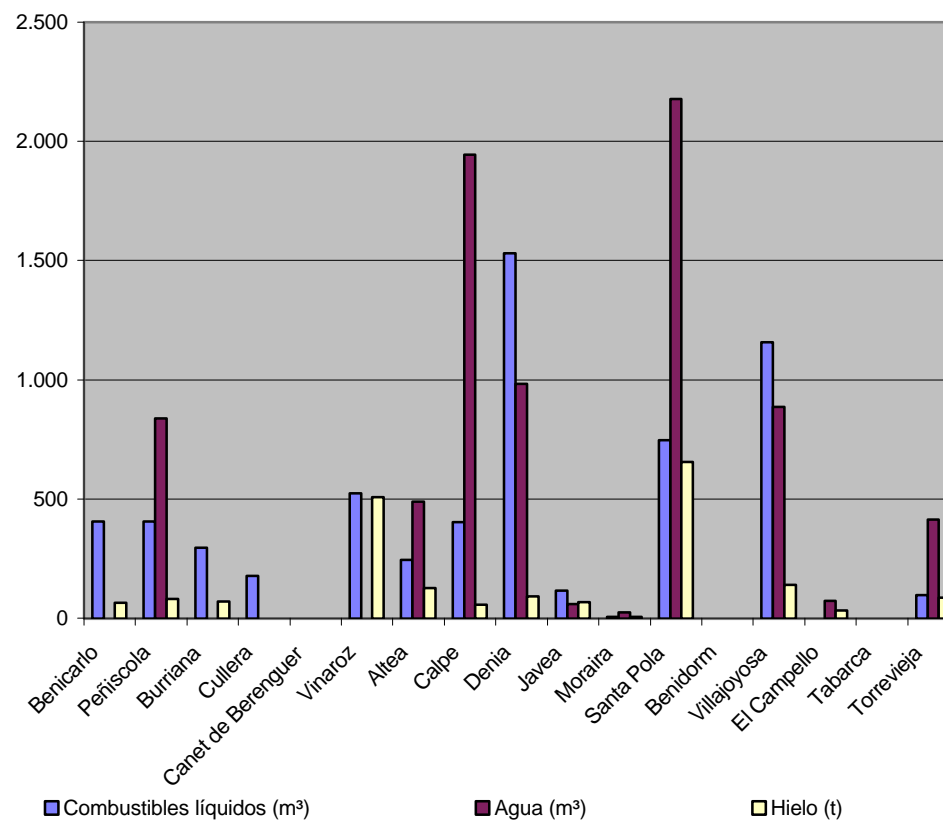

# PUERTOS DE LA GENERALITAT VALENCIANA

## AVITUALLAMIENTO

Mayo 2001	Combustibles líquidos (l.)	Agua (m³)	Hielo (t)
BENICARLÓ	462.188		84
PEÑÍSCOLA	578.226	837	148
BURRIANA	350.275		89
CULLERA	177.610		
CANET D'EN BERENGUER			
VINARÒS	894.657		802
<b>Total Norte</b>	<b>2.462.956</b>	<b>837</b>	<b>1.123</b>
ALTEA	112.855	616	181
CALP	325.422	1.947	26
DÉNIA	1.958.050	1.706	100
XÀBIA	287.970	45	381
MORAIRA	4.987	32	4
<b>Total La Nao</b>	<b>2.689.284</b>	<b>4.346</b>	<b>692</b>
SANTA POLA	348.335	1.801	695
BENIDORM			
LA VILA JOIOSA	445.491	539	75
EL CAMPELLO		53	25
TABARCA			
TORREVIEJA	260.485	663	205
<b>Total Sur</b>	<b>1.054.311</b>	<b>3.056</b>	<b>1.000</b>
<b>TOTAL</b>	<b>6.206.551</b>	<b>8.239</b>	<b>2.815</b>
<b>TOTAL 2000</b>	<b>5.695.250</b>	<b>6.083</b>	<b>1.378</b>
<b>% variación</b>	<b>8,24%</b>	<b>26,17%</b>	<b>51,05%</b>

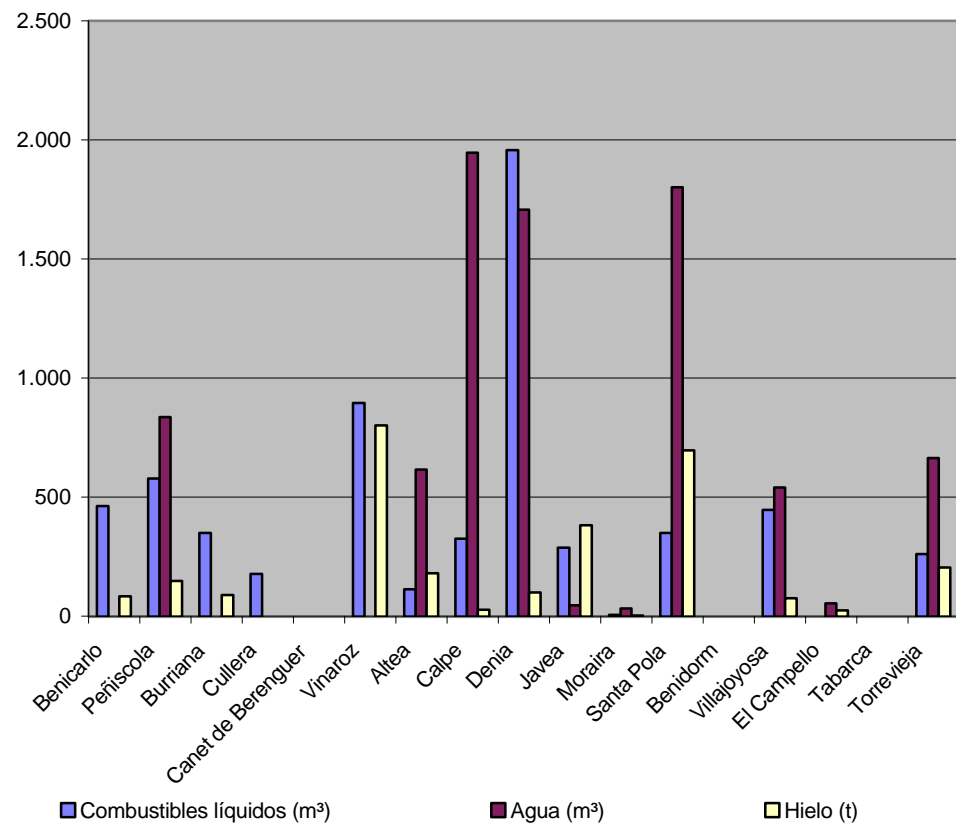

# PUERTOS DE LA GENERALITAT VALENCIANA

## AVITUALLAMIENTO

Junio 2001	Combustibles líquidos (l.)	Agua (m³)	Hielo (t)
BENICARLÓ	549.137		123
PEÑÍSCOLA	489.112	837	150
BURRIANA	266.367		
CULLERA	30.830		
CANET D'EN BERENGUER			
VINARÒS	585.733		274
<b>Total Norte</b>	<b>1.921.179</b>	<b>837</b>	<b>547</b>
ALTEA	282.934	923	349
CALP	817.294	2.926	43
DÉNIA	2.247.767	1.677	102
XÀBIA	366.637	38	199
MORAIRA	5.504	18	4
<b>Total La Nao</b>	<b>3.720.136</b>	<b>5.582</b>	<b>697</b>
SANTA POLA	1.254.655	3.109	1.191
BENIDORM			
LA VILA JOIOSA	1.088.866	1.814	239
EL CAMPELLO		90	28
TABARCA			
TORREVIEJA	186.114	783	234
<b>Total Sur</b>	<b>2.529.635</b>	<b>5.796</b>	<b>1.692</b>
<b>TOTAL</b>	<b>8.170.950</b>	<b>12.215</b>	<b>2.936</b>
<b>TOTAL 2000</b>	<b>6.920.277</b>	<b>14.027</b>	<b>2.548</b>
<b>% variación</b>	<b>15,31%</b>	<b>-14,83%</b>	<b>13,22%</b>

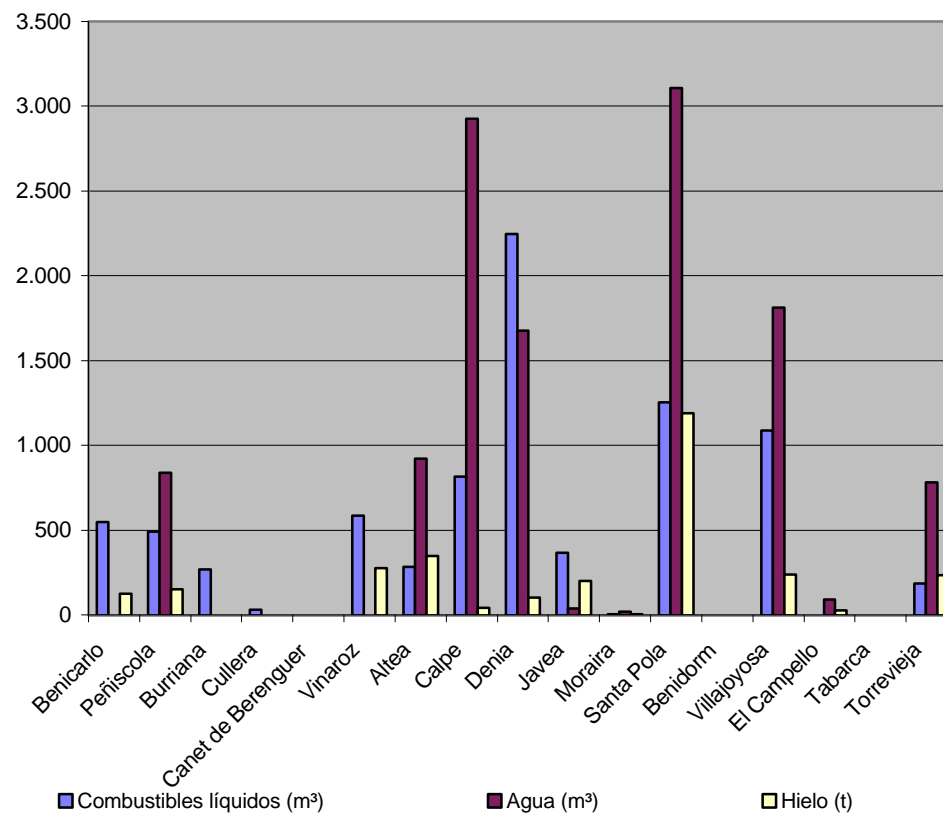

# PUERTOS DE LA GENERALITAT VALENCIANA

## AVITUALLAMIENTO

Julio 2001	Combustibles líquidos (l.)	Agua (m³)	Hielo (t)
BENICARLÓ	28.528		
PEÑÍSCOLA	5.431	768	35
BURRIANA	34.395		45
CULLERA	183.445		
CANET D'EN BERENGUER			
VINARÒS	454.866		737
<b>Total Norte</b>	<b>706.665</b>	<b>768</b>	<b>817</b>
ALTEA	317.703	1.070	357
CALP	816.999	3.932	48
DÉNIA	2.609.416	1.947	104
XÀBIA	187.496	5	200
MORAIRA	3.416	29	4
<b>Total La Nao</b>	<b>3.935.030</b>	<b>6.983</b>	<b>713</b>
SANTA POLA	1.397.132	4.360	1.516
BENIDORM			
LA VILA JOIOSA	894.393	2.445	300
EL CAMPELLO		83	33
TABARCA			
TORREVIEJA	228.485	1.137	247
<b>Total Sur</b>	<b>2.520.010</b>	<b>8.025</b>	<b>2.096</b>
<b>TOTAL</b>	<b>7.161.705</b>	<b>15.776</b>	<b>3.626</b>
<b>TOTAL 2000</b>	<b>6.010.713</b>	<b>10.644</b>	<b>2.510</b>
<b>% variación</b>	<b>16,07%</b>	<b>32,53%</b>	<b>30,77%</b>

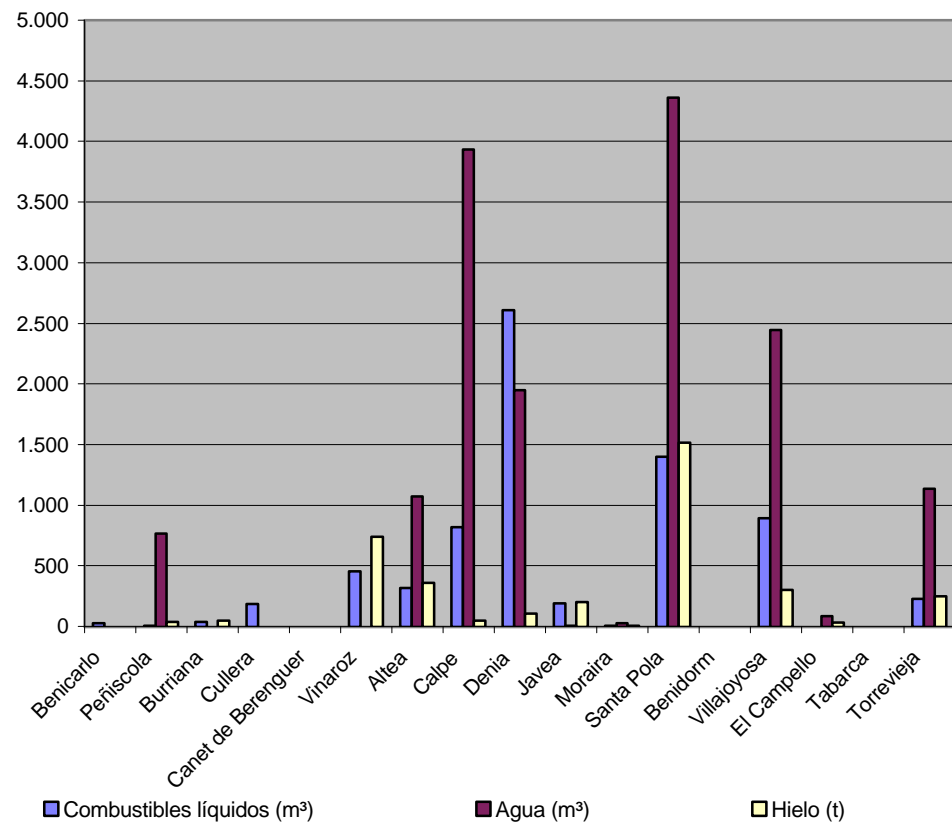

# PUERTOS DE LA GENERALITAT VALENCIANA

## AVITUALLAMIENTO

Agosto 2001	Combustibles líquidos (l.)	Agua (m³)	Hielo (t)
BENICARLÓ	137.727		
PEÑÍSCOLA	86.862	768	49
BURRIANA	86.295		80
CULLERA	194.165		
CANET D'EN BERENGUER			
VINARÒS	460.951		867
<b>Total Norte</b>	<b>966.000</b>	<b>768</b>	<b>996</b>
ALTEA	385.669	1.117	425
CALP	656.218	3.145	51
DÉNIA	2.911.100	1.415	103
XÀBIA	129.424	5	340
MORAIRA	5.648	19	5
<b>Total La Nao</b>	<b>4.088.059</b>	<b>5.701</b>	<b>924</b>
SANTA POLA	1.014.856	3.428	1.423
BENIDORM			
LA VILA JOIOSA	1.253.752	2.117	350
EL CAMPELLO		105	38
TABARCA			
TORREVIEJA	128.485	1.132	294
<b>Total Sur</b>	<b>2.397.093</b>	<b>6.782</b>	<b>2.105</b>
<b>TOTAL</b>	<b>7.451.152</b>	<b>13.251</b>	<b>4.025</b>
<b>TOTAL 2000</b>	<b>7.066.403</b>	<b>13.119</b>	<b>3.101</b>
<b>% variación</b>	<b>5,16%</b>	<b>0,99%</b>	<b>22,95%</b>

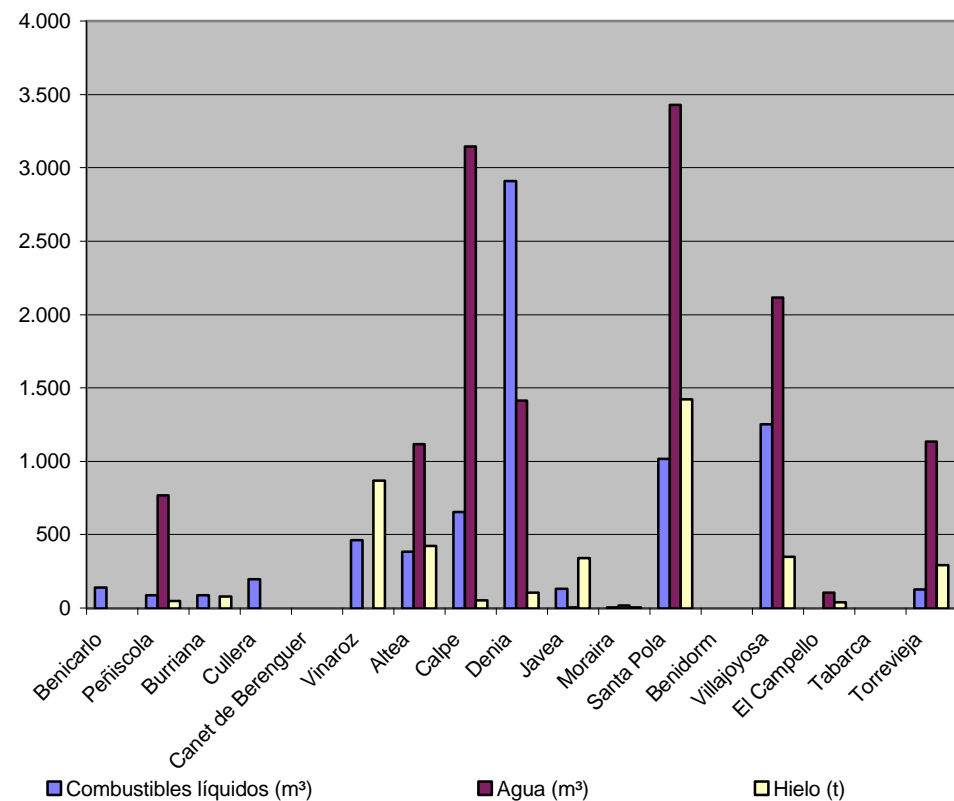



# PUERTOS DE LA GENERALITAT VALENCIANA

## AVITUALLAMIENTO

Septiembre 2001	Combustibles líquidos (l.)	Agua (m³)	Hielo (t)
BENICARLÓ	503.685		157
PEÑÍSCOLA	344.947	768	100
BURRIANA	291.700		87
CULLERA	192.064		
CANET D'EN BERENGUER			
VINARÒS	458.576		376
<b>Total Norte</b>	<b>1.790.972</b>	<b>768</b>	<b>720</b>
ALTEA	266.587	879	425
CALP	554.556	2.678	50
DÉNIA	2.334.454	1.278	97
XÀBIA	106.556	4	316
MORAIRA	4.179	61	4
<b>Total La Nao</b>	<b>3.266.332</b>	<b>4.900</b>	<b>892</b>
SANTA POLA	799.009	2.542	914
BENIDORM			
LA VILA JOIOSA	1.101.550	1.084	250
EL CAMPELLO		86	32
TABARCA			
TORREVIEJA	123.158	671	191
<b>Total Sur</b>	<b>2.023.717</b>	<b>4.383</b>	<b>1.387</b>
<b>TOTAL</b>	<b>7.081.021</b>	<b>10.051</b>	<b>2.999</b>
<b>TOTAL 2000</b>	<b>3.789.832</b>	<b>11.859</b>	<b>2.517</b>
<b>% variación</b>	<b>46,48%</b>	<b>-17,99%</b>	<b>16,06%</b>

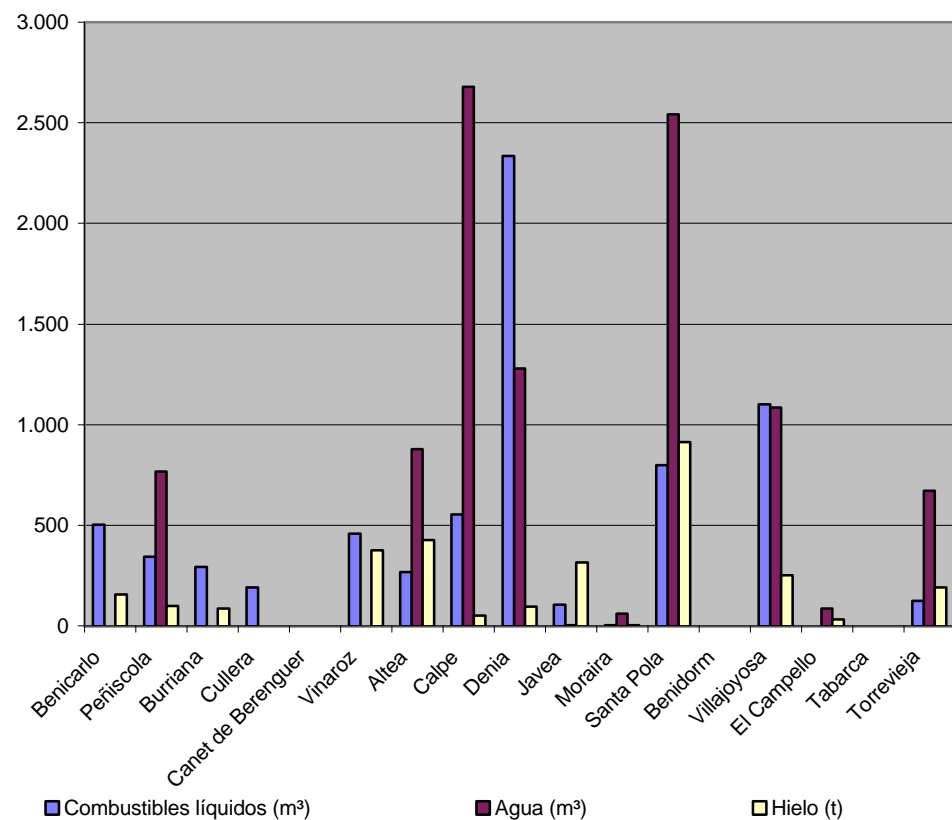

# PUERTOS DE LA GENERALITAT VALENCIANA

## AVITUALLAMIENTO

Octubre 2001	Combustibles líquidos (l.)	Agua (m³)	Hielo (t)
BENICARLÓ	471.520		104
PEÑÍSCOLA	494.426	526	138
BURRIANA	295.654	7	107
CULLERA	142.525		
CANET D'EN BERENGUER			
VINARÒS	713.425		
<b>Total Norte</b>	<b>2.117.550</b>	<b>532</b>	<b>349</b>
ALTEA	378.705	1.268	510
CALP	584.257		52
DÉNIA	2.419.450	1.647	90
XÀBIA	217.461	25	494
MORAIRA	3.648	93	4
<b>Total La Nao</b>	<b>3.603.521</b>	<b>3.033</b>	<b>1.150</b>
SANTA POLA	930.453	2.372	977
BENIDORM			
LA VILA JOIOSA	1.160.139	2.009	250
EL CAMPELLO		56	30
TABARCA			
TORREVIEJA	132.159	677	243
<b>Total Sur</b>	<b>2.222.751</b>	<b>5.114</b>	<b>1.500</b>
<b>TOTAL</b>	<b>7.943.822</b>	<b>8.679</b>	<b>2.999</b>
<b>TOTAL 2000</b>	<b>5.646.420</b>	<b>5.180</b>	<b>2.081</b>
<b>% variación</b>	<b>28,92%</b>	<b>40,32%</b>	<b>30,60%</b>

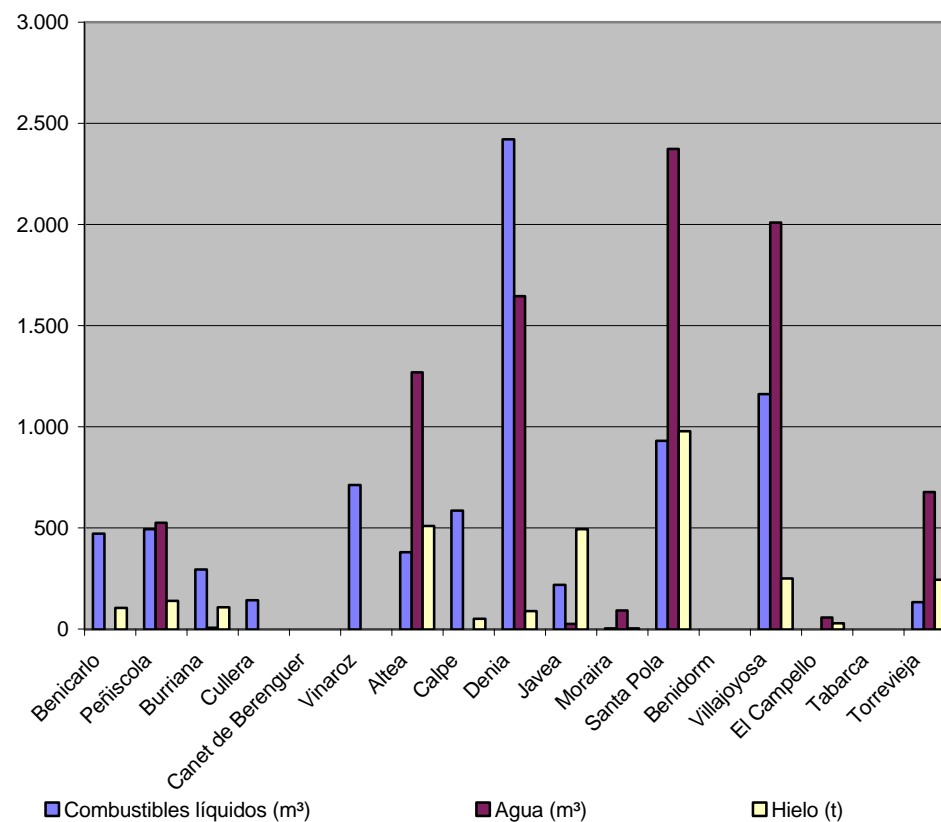

# PUERTOS DE LA GENERALITAT VALENCIANA

## AVITUALLAMIENTO

Noviembre 2001	Combustibles líquidos (l.)	Agua (m³)	Hielo (t)
BENICARLÓ	605.713		81
PEÑÍSCOLA	455.887	526	96
BURRIANA	276.650	7	70
CULLERA	164.690		
CANET D'EN BERENGUER			
VINARÒS	536.734		
<b>Total Norte</b>	<b>2.039.674</b>	<b>532</b>	<b>247</b>
ALTEA	344.428	851	296
CALP	485.978		49
DÉNIA	1.060.644	816	80
XÀBIA	100.078	35	161
MORAIRA	3.781	23	4
<b>Total La Nao</b>	<b>1.994.909</b>	<b>1.725</b>	<b>590</b>
SANTA POLA	1.039.311	1.645	761
BENIDORM			
LA VILA JOIOSA	1.011.480	910	250
EL CAMPELLO		49	29
TABARCA			
TORREVIEJA	84.172	423	135
<b>Total Sur</b>	<b>2.134.963</b>	<b>3.027</b>	<b>1.175</b>
<b>TOTAL</b>	<b>6.169.546</b>	<b>5.284</b>	<b>2.012</b>
<b>TOTAL 2000</b>	<b>5.698.851</b>	<b>5.795</b>	<b>1.744</b>
<b>% variación</b>	<b>7,63%</b>	<b>-9,66%</b>	<b>13,32%</b>

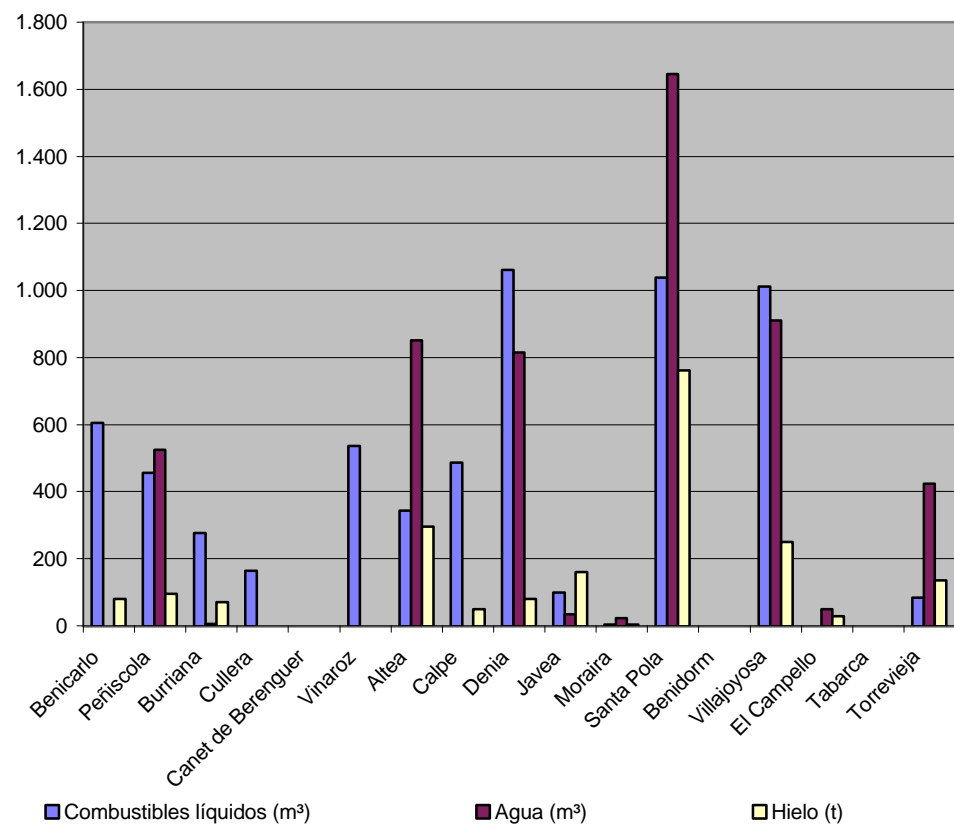

# PUERTOS DE LA GENERALITAT VALENCIANA

## AVITUALLAMIENTO

Diciembre 2001	Combustibles líquidos (l.)	Agua (m³)	Hielo (t)
BENICARLÓ	412.317		41
PEÑÍSCOLA	455.887	526	96
BURRIANA	229.350	7	30
CULLERA	135.995		
CANET D'EN BERENGUER			
VINARÒS	353.824		961
<b>Total Norte</b>	<b>1.587.373</b>	<b>532</b>	<b>1.128</b>
ALTEA	279.931	475	113
CALP	359.287		45
DÉNIA	1.989.339	700	87
XÀBIA	144.194	45	128
MORAIRA	3.402	25	4
<b>Total La Nao</b>	<b>2.776.153</b>	<b>1.245</b>	<b>377</b>
SANTA POLA	861.206	1.472	634
BENIDORM			
LA VILA JOIOSA	872.980	825	145
EL CAMPELLO		35	21
TABARCA			
TORREVIEJA	76.007	266	64
<b>Total Sur</b>	<b>1.810.193</b>	<b>2.598</b>	<b>864</b>
<b>TOTAL</b>	<b>6.173.719</b>	<b>4.375</b>	<b>2.369</b>
<b>TOTAL 2000</b>	<b>5.369.927</b>	<b>9.987</b>	<b>1.363</b>
<b>% variación</b>	<b>13,02%</b>	<b>-128,26%</b>	<b>42,45%</b>

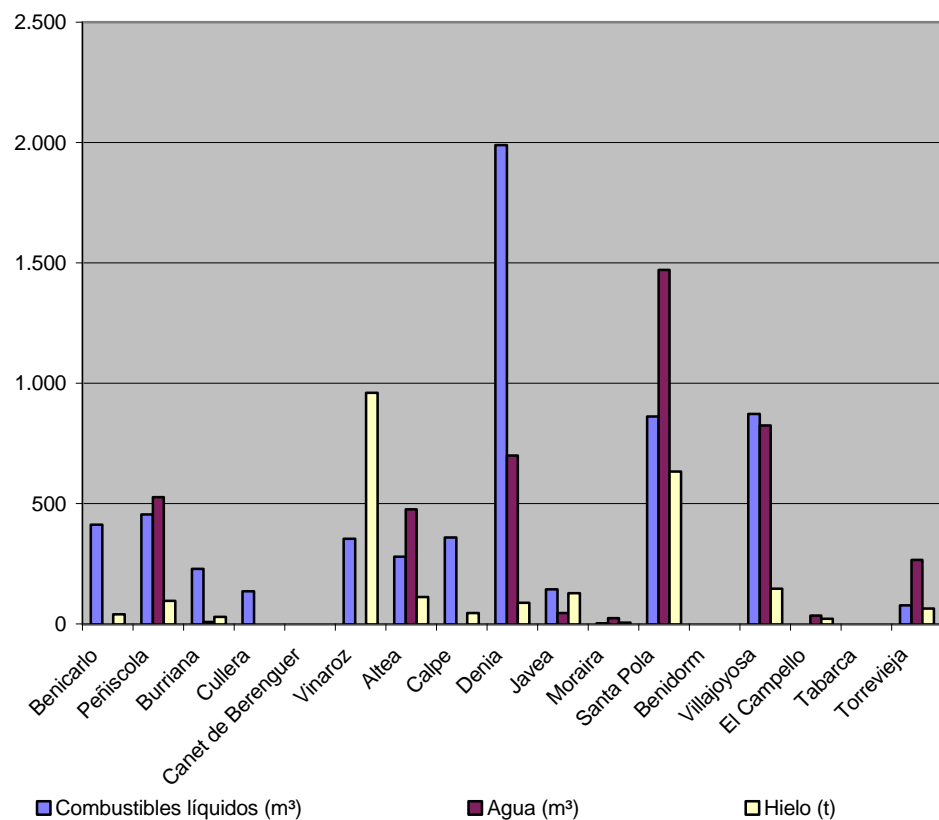

# PUERTOS DE LA GENERALITAT VALENCIANA

## AVITUALLAMIENTO

TOTAL 2001	Combustibles líquidos (l.)	Agua (m³)	Hielo (t)
BENICARLÓ	4.763.111		827
PEÑÍSCOLA	4.814.951	8.848	1.121
BURRIANA	3.114.611	20	728
CULLERA	1.846.059		
CANET D'EN BERENGUER			
VINARÒS	6.705.572		4.984
<b>Total Norte</b>	<b>21.244.304</b>	<b>8.868</b>	<b>7.660</b>
ALTEA	3.740.920	9.383	3.391
CALP	6.428.068	22.346	560
DÉNIA	23.135.066	14.515	1.120
XÀBIA	2.058.606	409	2.917
MORAIRA	50.932	497	48
<b>Total La Nao</b>	<b>35.413.592</b>	<b>47.150</b>	<b>8.036</b>
SANTA POLA	11.330.167	28.888	10.505
BENIDORM			
LA VILA JOIOSA	11.906.597	15.474	2.439
EL CAMPELLO		788	356
TABARCA			
TORREVIEJA	1.652.800	7.167	2.096
<b>Total Sur</b>	<b>24.889.564</b>	<b>52.317</b>	<b>15.396</b>
<b>TOTAL</b>	<b>81.547.460</b>	<b>108.335</b>	<b>31.092</b>
<b>TOTAL 2000</b>	<b>69.954.616</b>	<b>119.739</b>	<b>23.518</b>
<b>% variación</b>	<b>14,22%</b>	<b>-10,53%</b>	<b>24,36%</b>

# PUERTOS DE LA GENERALITAT VALENCIANA

## AVITUALLAMIENTO - 2001

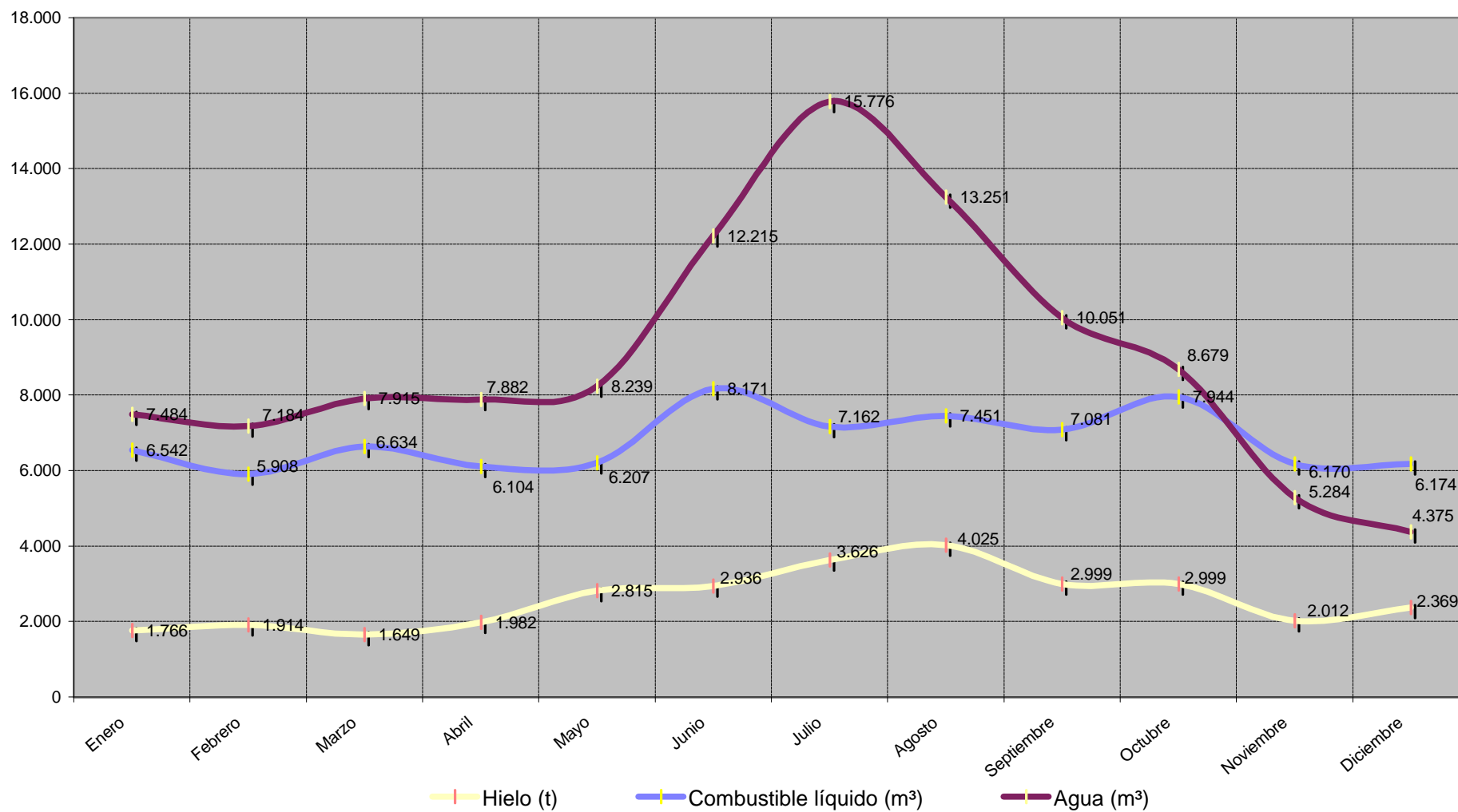

## ***5. Pesca***

## PUERTOS DE LA GENERALITAT VALENCIANA PESCA - Año 2001

ENERO	MOLUSCOS	CRUSTACEOS	PECES	Peso total	Valor 1ª venta	Valor 1ª venta Pts.
BENICARLO	23.107	21.913	125.858	170.878	505.130,01	84.046.562
PENÍSCOLA	44.975	34.154	110.069	189.198	600.158,01	99.857.891
BURRIANA	44.089	11.760	74.255	130.104	446.179,90	74.238.089
CULLERA	39.534	3.223	50.094	92.851	301.680,20	50.195.362
CANET D'EN BERENGUER						
VINARÓS	23.013	26.844	95.749	145.606	436.230,98	72.582.728
<b>Total Norte</b>	<b>174.718</b>	<b>97.894</b>	<b>456.025</b>	<b>728.637</b>	<b>2.289.379,10</b>	<b>380.920.631</b>
ALTEA	14.122	11.307	448.245	473.673	510.582,48	84.953.777
CALP	57.402	26.264	88.149	171.815	568.424,30	94.577.846
DÉNIA	22.120	12.257	61.332	95.708	423.831,29	70.519.593
XÀBIA	10.912	6.697	505.559	523.168	1.022.047,59	170.054.410
MORAIRA			1.709	1.709	11.530,72	1.918.550
<b>Total La Nao</b>	<b>104.556</b>	<b>56.525</b>	<b>1.104.994</b>	<b>1.266.073</b>	<b>2.536.416,38</b>	<b>422.024.176</b>
SANTA POLA	96.930	42.760	350.121	489.811	1.967.801,40	327.414.604
BENIDORM			351	351	1.594,98	265.382
LA VILA JOIOSA	52.699	43.831	117.960	214.489	1.076.354,27	179.090.282
EL CAMPELLO	1.064	190	18.797	20.051	80.508,06	13.395.414
TABARCA						
TORREVIEJA		133	738.567	738.700	962.813,18	160.198.634
<b>Total Sur</b>	<b>150.693</b>	<b>86.914</b>	<b>1.225.796</b>	<b>1.463.402</b>	<b>4.089.071,89</b>	<b>680.364.315</b>
<b>Total general</b>	<b>429.967</b>	<b>241.333</b>	<b>2.786.815</b>	<b>3.458.112</b>	<b>8.914.867,37</b>	<b>1.483.309.122</b>
<b>TOTAL 2000</b>	<b>313.315</b>	<b>193.315</b>	<b>1.527.821</b>	<b>2.034.450</b>	<b>5.249.357,82</b>	
<b>% variación</b>	<b>27,13%</b>	<b>19,90%</b>	<b>45,18%</b>	<b>41,17%</b>	<b>41,12%</b>	



## PUERTOS DE LA GENERALITAT VALENCIANA PESCA - Año 2001

FEBRERO	MOLUSCOS	CRUSTACEOS	PECES	Peso total	Valor 1ª venta	Valor 1ª venta Pts.
BENICARLÓ	16.769	14.626	133.163	164.558	494.557,93	82.287.516
PEÑISCOLA	39.558	20.160	114.088	173.806	554.833,22	92.316.480
BURRIANA	32.213	7.610	115.276	155.099	431.439,63	71.785.514
CULLERA	32.179	3.273	41.902	77.354	278.419,81	46.325.159
CANET D'EN BERENGUER						
VINARÓS	18.107	19.957	246.378	284.442	541.338,24	90.071.104
<b>Total Norte</b>	<b>138.826</b>	<b>65.626</b>	<b>650.807</b>	<b>855.259</b>	<b>2.300.588,83</b>	<b>382.785.773</b>
ALTEA	9.617	7.819	397.654	415.090	459.430,95	76.442.878
CALP	39.268	17.597	67.600	124.464	442.301,42	73.592.764
DÉNIA	20.699	10.158	48.411	79.268	425.923,99	70.867.789
XÀBIA	5.320	3.167	549.184	557.672	628.149,32	104.515.253
MORAIRA	1.463		1.517	2.980	14.113,74	2.348.329
<b>Total La Nao</b>	<b>76.367</b>	<b>38.741</b>	<b>1.064.366</b>	<b>1.179.474</b>	<b>1.969.919,42</b>	<b>327.767.013</b>
SANTA POLA	73.852	38.371	278.674	390.897	1.745.720,27	290.463.413
BENIDORM			633	633	2.973,68	494.779
LA VILA JOIOSA	39.429	40.022	176.209	255.659	991.574,45	164.984.106
EL CAMPELLO	925	248	18.269	19.442	78.194,05	13.010.395
TABARCA						
TORREVIEJA		60	375.801	375.861	333.683,23	55.520.218
<b>Total Sur</b>	<b>114.206</b>	<b>78.701</b>	<b>849.586</b>	<b>1.042.492</b>	<b>3.152.145,68</b>	<b>524.472.911</b>
<b>Total general</b>	<b>329.399</b>	<b>183.068</b>	<b>2.564.759</b>	<b>3.077.225</b>	<b>7.422.653,93</b>	<b>1.235.025.697</b>
<b>TOTAL 2000</b>	<b>297.904</b>	<b>219.230</b>	<b>1.329.006</b>	<b>1.846.141</b>	<b>5.441.653,36</b>	
<b>% variación</b>	<b>9,56%</b>	<b>-19,75%</b>	<b>48,18%</b>	<b>40,01%</b>	<b>26,69%</b>	

## PUERTOS DE LA GENERALITAT VALENCIANA PESCA - Año 2001

MARZO	MOLUSCOS	CRUSTACEOS	PECES	Peso total	Valor 1ª venta	Valor 1ª venta Pts.
BENICARLÓ	15.293	8.640	123.794	147.727	476.112,19	79.218.403
PEÑISCOLA	33.907	17.848	150.495	202.250	649.241,67	108.024.725
BURRIANA	30.580	14.195	146.109	190.884	546.340,70	90.903.444
CULLERA	43.913	4.562	92.500	140.975	499.434,60	83.098.925
CANET D'EN BERENGUER						
VINARÓS	15.348	15.486	201.651	232.485	563.888,78	93.823.199
<b>Total Norte</b>	<b>139.041</b>	<b>60.731</b>	<b>714.549</b>	<b>914.321</b>	<b>2.735.017,94</b>	<b>455.068.695</b>
ALTEA	8.808	9.692	69.096	87.597	344.852,83	57.378.683
CALP	33.340	19.000	105.171	157.511	555.776,92	92.473.499
DÉNIA	17.173	14.876	58.916	90.966	531.554,28	88.443.190
XÀBIA	3.820	4.199	43.114	51.133	194.291,85	32.327.444
MORAIRA	3.503		1.805	5.308	23.567,18	3.921.249
<b>Total La Nao</b>	<b>66.644</b>	<b>47.767</b>	<b>278.102</b>	<b>392.515</b>	<b>1.650.043,06</b>	<b>274.544.065</b>
SANTA POLA	81.828	39.181	357.069	478.078	2.048.843,56	340.898.885
BENIDORM			419	419	1.802,21	299.863
LA VILA JOIOSA	31.951	46.485	207.895	286.331	1.222.521,40	203.410.446
EL CAMPELLO	1.308	215	25.620	27.143	110.008,84	18.303.931
TABARCA						
TORREVIEJA		119	143.968	144.088	242.467,53	40.343.202
<b>Total Sur</b>	<b>115.087</b>	<b>86.000</b>	<b>734.971</b>	<b>936.059</b>	<b>3.625.643,54</b>	<b>603.256.326</b>
<b>Total general</b>	<b>320.772</b>	<b>194.498</b>	<b>1.727.622</b>	<b>2.242.895</b>	<b>8.010.704,54</b>	<b>1.332.869.086</b>
<b>TOTAL 2000</b>	<b>479.771</b>	<b>235.288</b>	<b>1.551.316</b>	<b>2.266.375</b>	<b>7.254.758,65</b>	
<b>% variación</b>	<b>-49,57%</b>	<b>-20,97%</b>	<b>10,21%</b>	<b>-1,05%</b>	<b>9,44%</b>	

## PUERTOS DE LA GENERALITAT VALENCIANA PESCA - Año 2001

ABRIL	MOLUSCOS	CRUSTACEOS	PECES	Peso total	Valor 1ª venta	Valor 1ª venta Pts.
BENICARLÓ	13.504	6.410	110.379	130.293	420.670,13	69.993.620
PEÑÍSCOLA	23.222	7.468	122.340	153.030	476.051,78	79.208.351
BURRIANA	24.364	7.369	162.028	193.761	690.032,91	114.811.816
CULLERA	29.827	4.677	57.779	92.283	373.331,45	62.117.127
CANET D'EN BERENGUER						
VINARÓS	10.942	13.036	708.092	732.070	1.068.697,05	177.816.227
<b>Total Norte</b>	<b>101.859</b>	<b>38.960</b>	<b>1.160.618</b>	<b>1.301.437</b>	<b>3.028.783,32</b>	<b>503.947.141</b>
ALTEA	6.427	8.738	63.165	78.330	340.535,21	56.660.291
CALP	27.582	17.335	104.046	148.962	588.030,79	97.840.091
DÉNIA	13.629	13.379	54.971	81.980	531.855,75	88.493.351
XÀBIA	7.111	3.405	29.606	40.121	221.176,50	36.800.673
MORAIRA	4.130		1.249	5.379	25.977,10	4.322.226
<b>Total La Nao</b>	<b>58.879</b>	<b>42.857</b>	<b>253.037</b>	<b>354.772</b>	<b>1.707.575,35</b>	<b>284.116.632</b>
SANTA POLA	39.082	55.390	292.521	386.993	1.860.953,38	309.636.589
BENIDORM			645	645	2.971,46	494.409
LA VILA JOIOSA	26.760	37.076	197.652	261.488	1.131.408,25	188.250.493
EL CAMPELLO		137	24.765	24.902	101.982,09	16.968.392
TABARCA						
TORREVIEJA			116.383	116.383	293.173,71	48.780.001
<b>Total Sur</b>	<b>65.842</b>	<b>92.603</b>	<b>631.966</b>	<b>790.411</b>	<b>3.390.488,89</b>	<b>564.129.884</b>
<b>Total general</b>	<b>226.580</b>	<b>174.420</b>	<b>2.045.621</b>	<b>2.446.620</b>	<b>8.126.847,56</b>	<b>1.352.193.658</b>
<b>TOTAL 2000</b>	<b>346.061</b>	<b>190.589</b>	<b>2.420.736</b>	<b>2.957.383</b>	<b>7.747.886,28</b>	
<b>% variación</b>	<b>-52,73%</b>	<b>-9,27%</b>	<b>-18,34%</b>	<b>-20,88%</b>	<b>4,66%</b>	

## PUERTOS DE LA GENERALITAT VALENCIANA PESCA - Año 2001

MAYO	MOLUSCOS	CRUSTACEOS	PECES	Peso total	Valor 1ª venta	Valor 1ª venta Pts.
BENICARLÓ	17.445	6.599	147.107	171.151	520.544,50	86.611.317
PEÑÍSCOLA	28.971	8.067	192.516	229.554	748.555,82	124.549.209
BURRIANA	27.556	6.422	187.269	221.247	577.211,95	96.039.988
CULLERA	51.427	4.029	79.014	134.470	581.743,86	96.794.034
CANET D'EN BERENGUER						
VINARÒS	17.861	16.767	1.202.752	1.237.380	1.438.705,02	239.380.373
<b>Total Norte</b>	<b>143.260</b>	<b>41.884</b>	<b>1.808.658</b>	<b>1.993.802</b>	<b>3.866.761,15</b>	<b>643.374.921</b>
ALTEA	1.898	21	204.701	206.620	153.287,07	25.504.822
CALP			400	400	1.202,02	199.999
DÉNIA	24.013	23.141	114.767	161.921	1.195.623,76	198.935.055
XÀBIA	21.186	13	465.584	486.783	803.745,20	133.731.949
MORAIRA	18.845		415	19.260	71.247,63	11.854.608
<b>Total La Nao</b>	<b>65.942</b>	<b>23.175</b>	<b>785.867</b>	<b>874.984</b>	<b>2.225.105,68</b>	<b>370.226.434</b>
SANTA POLA	16.087	3.575	145.655	165.317	583.509,94	97.087.885
BENIDORM			1.467	1.467	5.444,77	905.934
LA VILA JOIOSA					,00	
EL CAMPELLO	712	38	14.306	15.056	60.452,95	10.058.525
TABARCA						
TORREVIEJA		222	576.573	576.794	422.393,12	70.280.302
<b>Total Sur</b>	<b>16.799</b>	<b>3.835</b>	<b>738.001</b>	<b>758.634</b>	<b>1.071.800,78</b>	<b>178.332.645</b>
<b>Total general</b>	<b>226.001</b>	<b>68.894</b>	<b>3.332.526</b>	<b>3.627.420</b>	<b>7.163.667,61</b>	<b>1.191.933.999</b>
<b>TOTAL 2000</b>	<b>238.304</b>	<b>72.807</b>	<b>3.663.867</b>	<b>3.974.979</b>	<b>6.206.461,69</b>	
<b>% variación</b>	<b>-5,44%</b>	<b>-5,68%</b>	<b>-9,94%</b>	<b>-9,58%</b>	<b>13,36%</b>	

## PUERTOS DE LA GENERALITAT VALENCIANA PESCA - Año 2001

JUNIO	MOLUSCOS	CRUSTACEOS	PECES	Peso total	Valor 1ª venta	Valor 1ª venta Pts.
BENICARLÓ	11.776	4.851	116.012	132.639	421.349,84	70.106.714
PEÑISCOLA	18.403	5.464	152.613	176.480	521.766,27	86.814.603
BURRIANA	19.870	3.992	124.889	148.751	430.226,37	71.583.645
CULLERA	19.980	106	11.727	31.813	181.738,07	30.238.671
CANET D'EN BERENGUER						
VINARÓS	10.686	7.052	211.990	229.728	440.591,74	73.308.297
<b>Total Norte</b>	<b>80.715</b>	<b>21.465</b>	<b>617.231</b>	<b>719.411</b>	<b>1.995.672,29</b>	<b>332.051.930</b>
ALTEA	4.263	6.955	236.022	247.240	415.424,91	69.120.889
CALP	23.879	23.090	133.594	180.563	699.246,62	116.344.848
DÉNIA	1.221	89	7.606	8.915	51.067,51	8.496.919
XÀBIA	28.744		264.382	293.126	745.037,47	123.963.804
MORAIRA	18.057		191	18.248	66.653,27	11.090.171
<b>Total La Nao</b>	<b>76.164</b>	<b>30.134</b>	<b>641.795</b>	<b>748.092</b>	<b>1.977.429,78</b>	<b>329.016.631</b>
SANTA POLA	71.079	42.939	338.722	452.740	1.988.721,30	330.895.382
BENIDORM			1.144	1.144	3.403,92	566.365
LA VILA JOIOSA	36.116	39.054	267.701	342.871	1.273.112,26	211.828.056
EL CAMPELLO	979	162	23.378	24.519	98.015,95	16.308.482
TABARCA						
TORREVIEJA		411	438.286	438.697	369.127,62	61.417.668
<b>Total Sur</b>	<b>108.174</b>	<b>82.566</b>	<b>1.069.231</b>	<b>1.259.971</b>	<b>3.732.381,05</b>	<b>621.015.953</b>
<b>Total general</b>	<b>265.053</b>	<b>134.165</b>	<b>2.328.257</b>	<b>2.727.474</b>	<b>7.705.483,12</b>	<b>1.282.084.514</b>
<b>TOTAL 2000</b>	<b>260.441</b>	<b>144.918</b>	<b>3.465.328</b>	<b>3.786.588</b>	<b>7.246.990,44</b>	
<b>% variación</b>	<b>1,74%</b>	<b>-8,01%</b>	<b>-48,84%</b>	<b>-38,83%</b>	<b>5,95%</b>	

## PUERTOS DE LA GENERALITAT VALENCIANA PESCA - Año 2001

JULIO	MOLUSCOS	CRUSTACEOS	PECES	Peso total	Valor 1ª venta	Valor 1ª venta Pts.
BENICARLÓ			473	473	2.469,80	410.940
PEÑÍSCOLA	3.090	41	6.098	9.229	37.921,77	6.309.652
BURRIANA	699	22	32.493	33.214	135.496,55	22.544.729
CULLERA	30.919	4.866	65.459	101.244	481.949,42	80.189.636
CANET D'EN BERENGUER						
VINARÒS	2.951	330	1.065.013	1.068.294	1.106.926,13	184.177.011
<b>Total Norte</b>	<b>37.659</b>	<b>5.259</b>	<b>1.169.536</b>	<b>1.212.454</b>	<b>1.764.763,67</b>	<b>293.631.968</b>
ALTEA	3.496	6.574	207.868	217.938	419.787,77	69.846.808
CALP	25.262	23.976	135.584	184.822	787.968,55	131.106.935
DÉNIA	11.150	12.653	59.220	83.023	497.766,07	82.821.305
XÀBIA	13.559	1.969	106.216	121.743	263.660,97	43.869.494
MORAIRA	461		1.874	2.335	20.229,40	3.365.889
<b>Total La Nao</b>	<b>53.928</b>	<b>45.172</b>	<b>510.762</b>	<b>609.861</b>	<b>1.989.412,76</b>	<b>331.010.431</b>
SANTA POLA	45.592	34.952	348.530	429.074	2.097.523,97	348.998.623
BENIDORM			752	752	2.645,78	440.221
LA VILA JOIOSA	14.302	24.005	170.367	208.674	855.735,88	142.382.470
EL CAMPELLO	442	178	6.212	6.832	33.594,39	5.589.636
TABARCA						
TORREVIEJA		167	480.085	480.252	613.817,44	102.130.629
<b>Total Sur</b>	<b>60.336</b>	<b>59.302</b>	<b>1.005.946</b>	<b>1.125.584</b>	<b>3.603.317,46</b>	<b>599.541.579</b>
<b>Total general</b>	<b>151.923</b>	<b>109.733</b>	<b>2.686.244</b>	<b>2.947.899</b>	<b>7.357.493,89</b>	<b>1.224.183.978</b>
<b>TOTAL 2000</b>	<b>209.267</b>	<b>116.834</b>	<b>2.438.863</b>	<b>2.764.962</b>	<b>6.122.926,38</b>	
<b>% variación</b>	<b>-37,75%</b>	<b>-6,47%</b>	<b>9,21%</b>	<b>6,21%</b>	<b>16,78%</b>	

## PUERTOS DE LA GENERALITAT VALENCIANA PESCA - Año 2001

AGOSTO	MOLUSCOS	CRUSTACEOS	PECES	Peso total	Valor 1ª venta	Valor 1ª venta Pts.
BENICARLÓ						
PEÑÍSCOLA	1.374	481	4.189	6.044	40.285,24	6.702.900
BURRIANA	585	558	59.795	60.938	259.953,26	43.252.583
CULLERA	20.546	5.073	56.547	82.166	419.146,84	69.740.166
CANET D'EN BERENGUER						
VINARÒS	760	934	874.099	875.793	922.691,59	153.522.963
<b>Total Norte</b>	<b>23.265</b>	<b>7.046</b>	<b>994.630</b>	<b>1.024.941</b>	<b>1.642.076,93</b>	<b>273.218.612</b>
ALTEA	2.578	8.012	324.232	334.823	429.700,93	71.496.219
CALP	11.475	16.969	85.581	114.024	522.634,19	86.959.012
DÉNIA	11.942	15.567	63.136	90.645	664.701,71	110.597.059
XÀBIA	3.289	3.978	326.407	333.673	434.642,36	72.318.404
MORAIRA			3.177	3.177	32.778,61	5.453.902
<b>Total La Nao</b>	<b>29.284</b>	<b>44.526</b>	<b>802.533</b>	<b>876.342</b>	<b>2.084.457,80</b>	<b>346.824.596</b>
SANTA POLA	24.673	38.234	315.459	378.366	1.905.793,38	317.097.337
BENIDORM			1.018	1.018	4.579,67	761.993
LA VILA JOIOSA	36.116	39.054	167.876	243.047	1.191.514,32	198.251.302
EL CAMPELLO	588	183	19.939	20.710	92.151,80	15.332.769
TABARCA						
TORREVIEJA		1.048	559.641	560.689	611.983,44	101.825.477
<b>Total Sur</b>	<b>61.377</b>	<b>78.519</b>	<b>1.063.933</b>	<b>1.203.830</b>	<b>3.806.022,61</b>	<b>633.268.878</b>
<b>Total general</b>	<b>113.926</b>	<b>130.091</b>	<b>2.861.096</b>	<b>3.105.113</b>	<b>7.532.557,34</b>	<b>1.253.312.086</b>
<b>TOTAL 2000</b>	<b>312.765</b>	<b>193.377</b>	<b>2.875.693</b>	<b>3.381.833</b>	<b>8.139.108,55</b>	
<b>% variación</b>	<b>-174,53%</b>	<b>-48,65%</b>	<b>-0,51%</b>	<b>-8,91%</b>	<b>-8,05%</b>	

## PUERTOS DE LA GENERALITAT VALENCIANA PESCA - Año 2001

SEPTIEMBRE	MOLUSCOS	CRUSTACEOS	PECES	Peso total	Valor 1ª venta	Valor 1ª venta Pts.
BENICARLÓ	52.855	13.079	137.219	203.153	542.319,90	90.234.439
PEÑÍSCOLA	44.333	13.523	89.693	147.549	394.972,32	65.717.864
BURRIANA	35.345	4.767	124.079	164.191	405.748,73	67.510.908
CULLERA	13.365	2.958	48.368	64.691	224.486,47	37.351.406
CANET D'EN BERENGUER						
VINARÓS	38.440	18.766	275.733	332.939	573.062,00	95.349.494
<b>Total Norte</b>	<b>184.338</b>	<b>53.093</b>	<b>675.092</b>	<b>912.523</b>	<b>2.140.589,42</b>	<b>356.164.111</b>
ALTEA	1.998	5.362	549.573	556.933	421.361,28	70.108.618
CALP	17.847	18.484	103.237	139.568	715.326,08	119.020.245
DÉNIA	13.138	11.644	50.204	74.985	474.900,96	79.016.871
XÀBIA	1.510	2.348	260.163	264.021	276.030,83	45.927.666
MORAIRA			1.646	1.646	13.398,39	2.229.305
<b>Total La Nao</b>	<b>34.493</b>	<b>37.838</b>	<b>964.823</b>	<b>1.037.153</b>	<b>1.901.017,54</b>	<b>316.302.704</b>
SANTA POLA	19.942	23.010	173.336	216.288	917.043,34	152.583.173
BENIDORM			603	603	2.679,89	445.896
LA VILA JOIOSA	12.499	41.251	163.540	217.290	996.422,21	165.790.706
EL CAMPELLO	327	412	22.604	23.343	97.175,09	16.168.575
TABARCA						
TORREVIEJA			32.016	32.016	215.028,21	35.777.684
<b>Total Sur</b>	<b>32.768</b>	<b>64.673</b>	<b>392.099</b>	<b>489.540</b>	<b>2.228.348,74</b>	<b>370.766.033</b>
<b>Total general</b>	<b>251.599</b>	<b>155.604</b>	<b>2.032.014</b>	<b>2.439.216</b>	<b>6.269.955,70</b>	<b>1.043.232.849</b>
<b>TOTAL 2000</b>	<b>200.110</b>	<b>94.203</b>	<b>2.057.488</b>	<b>2.351.802</b>	<b>4.556.272,66</b>	
<b>% variación</b>	<b>20,46%</b>	<b>39,46%</b>	<b>-1,25%</b>	<b>3,58%</b>	<b>27,33%</b>	



## PUERTOS DE LA GENERALITAT VALENCIANA PESCA - Año 2001

OCTUBRE	MOLUSCOS	CRUSTACEOS	PECES	Peso total	Valor 1ª venta	Valor 1ª venta Pts.
BENICARLÓ	50.035	15.238	125.804	191.077	543.994,51	90.513.071
PEÑÍSCOLA	66.389	20.465	127.096	213.950	643.066,95	106.997.338
BURRIANA	36.311	6.404	182.872	225.587	485.701,42	80.813.916
CULLERA	45.835	2.390	59.104	107.329	346.427,96	57.640.763
CANET D'EN BERENGUER						
VINARÒS	32.238	18.559	834.507	885.304	828.950,52	137.925.761
<b>Total Norte</b>	<b>230.808</b>	<b>63.056</b>	<b>1.329.383</b>	<b>1.623.247</b>	<b>2.848.141,36</b>	<b>473.890.848</b>
ALTEA	3.074	6.410	534.728	544.212	384.926,94	64.046.454
CALP	21.187	16.318	86.260	123.765	464.292,90	77.251.838
DÉNIA	11.671	11.345	57.455	80.471	454.360,65	75.599.251
XÀBIA	2.023	4.128	447.605	453.755	663.611,28	110.415.626
MORAIRA			1.803	1.803	11.761,72	1.956.986
<b>Total La Nao</b>	<b>37.955</b>	<b>38.201</b>	<b>1.127.851</b>	<b>1.204.006</b>	<b>1.978.953,49</b>	<b>329.270.155</b>
SANTA POLA	34.709	34.002	268.567	337.278	1.436.164,58	238.957.680
BENIDORM			1.473	1.473	3.936,52	654.982
LA VILA JOIOSA	14.741	36.085	171.658	222.484	979.786,90	163.022.823
EL CAMPELLO	607	176	10.712	11.495	47.956,30	7.979.257
TABARCA						
TORREVIEJA			485.685	485.685	287.126,72	47.773.866
<b>Total Sur</b>	<b>50.057</b>	<b>70.263</b>	<b>938.095</b>	<b>1.058.415</b>	<b>2.754.971,02</b>	<b>458.388.608</b>
<b>Total general</b>	<b>318.820</b>	<b>171.520</b>	<b>3.395.329</b>	<b>3.885.668</b>	<b>7.582.065,87</b>	<b>1.261.549.612</b>
<b>TOTAL 2000</b>	<b>506.872</b>	<b>170.197</b>	<b>2.974.115</b>	<b>3.651.185</b>	<b>7.180.183,67</b>	
<b>% variación</b>	<b>-58,98%</b>	<b>0,77%</b>	<b>12,41%</b>	<b>6,03%</b>	<b>5,30%</b>	

## PUERTOS DE LA GENERALITAT VALENCIANA PESCA - Año 2001

NOVIEMBRE	MOLUSCOS	CRUSTACEOS	PECES	Peso total	Valor 1ª venta	Valor 1ª venta Pts.
BENICARLÓ	26.548	10.730	154.527	191.805	625.323,25	104.045.034
PEÑÍSCOLA	37.824	14.899	118.843	171.566	599.045,22	99.672.738
BURRIANA	36.311	3.965	173.267	213.543	510.292,84	84.905.584
CULLERA	27.269	1.322	57.490	86.081	262.007,42	43.594.367
CANET D'EN BERENGUER						
VINARÓS	23.514	12.915	195.895	232.324	527.225,12	87.722.879
<b>Total Norte</b>	<b>151.466</b>	<b>43.831</b>	<b>700.022</b>	<b>895.319</b>	<b>2.523.893,85</b>	<b>419.940.602</b>
ALTEA	3.886	6.561	394.845	405.292	432.960,46	72.038.559
CALP	23.377	15.532	105.606	144.515	467.314,11	77.754.526
DÉNIA	15.861	8.861	405.209	429.931	1.152.493,78	191.758.830
XÀBIA	2.364	2.440	113.076	117.880	187.976,97	31.276.736
MORAIRA			8.281	8.281	31.246,69	5.199.012
<b>Total La Nao</b>	<b>45.488</b>	<b>33.394</b>	<b>1.027.017</b>	<b>1.105.899</b>	<b>2.271.992,01</b>	<b>378.027.663</b>
SANTA POLA	44.698	27.494	259.479	331.671	1.462.732,58	243.378.223
BENIDORM			1.742	1.742	3.471,13	577.547
LA VILA JOIOSA	28.958	29.013	168.678	226.648	918.226,56	152.780.044
EL CAMPELLO	883	42	20.697	21.622	84.202,10	14.010.051
TABARCA						
TORREVIEJA	45.029		328.468	373.497	330.074,97	54.919.854
<b>Total Sur</b>	<b>119.568</b>	<b>56.549</b>	<b>779.064</b>	<b>955.180</b>	<b>2.798.707,34</b>	<b>465.665.719</b>
<b>Total general</b>	<b>316.522</b>	<b>133.774</b>	<b>2.506.103</b>	<b>2.956.398</b>	<b>7.594.593,20</b>	<b>1.263.633.984</b>
<b>TOTAL 2000</b>	<b>435.091</b>	<b>176.392</b>	<b>2.518.534</b>	<b>3.130.014</b>	<b>7.773.885,10</b>	
<b>% variación</b>	<b>-37,46%</b>	<b>-31,86%</b>	<b>-0,50%</b>	<b>-5,87%</b>	<b>-2,36%</b>	

## PUERTOS DE LA GENERALITAT VALENCIANA PESCA - Año 2001

DICIEMBRE	MOLUSCOS	CRUSTACEOS	PECES	Peso total	Valor 1ª venta	Valor 1ª venta Pts.
BENICARLÓ	21.027	11.374	118.784	151.185	672.667,60	111.922.471
PEÑISCOLA	78.410	27.974	159.876	266.260	525.365,68	87.413.494
BURRIANA	32.714	6.642	130.706	170.062	602.321,24	100.217.822
CULLERA	22.291	1.055	28.531	51.877	222.023,73	36.941.640
CANET D'EN BERENGUER						
VINARÓS	34.316	21.988	135.796	192.100	693.932,21	115.460.605
<b>Total Norte</b>	<b>188.758</b>	<b>69.033</b>	<b>573.693</b>	<b>831.484</b>	<b>2.716.310,46</b>	<b>451.956.032</b>
ALTEA	95.793	10.067	163.391	269.251	747.079,85	124.303.628
CALP	20.451	12.252	62.037	94.739	483.955,37	80.523.398
DÉNIA	12.438	8.688	34.422	55.548	438.289,03	72.925.159
XÀBIA	1.396	2.674	167.802	171.872	229.563,04	38.196.076
MORAIRA			2.810	2.810	20.473,75	3.406.545
<b>Total La Nao</b>	<b>130.078</b>	<b>33.681</b>	<b>430.462</b>	<b>594.220</b>	<b>1.919.361,04</b>	<b>319.354.806</b>
SANTA POLA	36.662	26.881	150.309	213.852	1.418.566,57	236.029.617
BENIDORM			1.363	1.363	4.049,10	673.714
LA VILA JOIOSA	24.051	25.268	101.469	150.788	979.811,88	163.026.979
EL CAMPELLO	2.906	23	34.107	37.036	52.714,09	8.770.887
TABARCA						
TORREVIEJA			93.761	93.761	132.551,77	22.054.759
<b>Total Sur</b>	<b>63.619</b>	<b>52.172</b>	<b>381.009</b>	<b>496.800</b>	<b>2.587.693,41</b>	<b>430.555.956</b>
<b>Total general</b>	<b>382.455</b>	<b>154.886</b>	<b>1.385.164</b>	<b>1.922.504</b>	<b>7.223.364,91</b>	<b>1.201.866.794</b>
<b>TOTAL 2000</b>	<b>351.842</b>	<b>169.454</b>	<b>1.777.100</b>	<b>2.298.396</b>	<b>7.372.367,82</b>	
<b>% variación</b>	<b>8,00%</b>	<b>-9,41%</b>	<b>-28,30%</b>	<b>-19,55%</b>	<b>-2,06%</b>	

## PUERTOS DE LA GENERALITAT VALENCIANA PESCA - Año 2001

TOTAL	MOLUSCOS	CRUSTACEOS	PECES	Peso total	Valor 1ª venta	Valor 1ª venta Pts.
BENICARLÓ	248.359	113.460	1.293.120	1.654.939	5.225.139,66	869.390.087
PEÑÍSCOLA	420.456	170.544	1.347.916	1.938.916	5.791.263,95	963.585.244
BURRIANA	320.637	73.706	1.513.038	1.907.381	5.520.945,50	918.608.038
CULLERA	377.085	37.534	648.515	1.063.134	4.172.389,83	694.227.254
CANET D'EN BERENGUER						
VINARÓS	228.176	172.634	6.047.655	6.448.465	9.142.239,38	1.521.140.641
<b>Total Norte</b>	<b>1.594.713</b>	<b>567.878</b>	<b>10.850.244</b>	<b>13.012.835</b>	<b>29.851.978,32</b>	<b>4.966.951.265</b>
ALTEA	155.960	87.518	3.593.520	3.836.999	5.059.930,68	841.901.626
CALP	301.070	206.817	1.077.265	1.585.148	6.296.473,27	1.047.645.002
DÉNIA	175.055	142.658	1.015.649	1.333.361	6.842.368,78	1.138.474.372
XÀBIA	101.234	35.018	3.278.698	3.414.947	5.669.933,38	943.397.535
MORAIRA	46.459		26.477	72.936	342.978,20	57.066.771
<b>Total La Nao</b>	<b>779.778</b>	<b>472.011</b>	<b>8.991.609</b>	<b>10.243.391</b>	<b>24.211.684,31</b>	<b>4.028.485.306</b>
SANTA POLA	585.134	406.789	3.278.442	4.270.365	19.433.374,27	3.233.441.411
BENIDORM			11.610	11.610	39.553,11	6.581.084
LA VILA JOIOSA	317.622	401.144	1.911.005	2.629.769	11.616.468,38	1.932.817.708
EL CAMPELLO	10.741	2.004	239.406	252.151	936.955,71	155.896.313
TABARCA						
TORREVIEJA	45.029	2.160	4.369.234	4.416.423	4.814.240,94	801.022.293
<b>Total Sur</b>	<b>958.526</b>	<b>812.097</b>	<b>9.809.697</b>	<b>11.580.318</b>	<b>36.840.592,41</b>	<b>6.129.758.809</b>
<b>Total general</b>	<b>3.333.017</b>	<b>1.851.986</b>	<b>29.651.550</b>	<b>34.836.544</b>	<b>90.904.255,04</b>	<b>15.125.195.379</b>
<b>TOTAL 2000</b>	<b>3.951.743</b>	<b>1.976.604</b>	<b>28.599.867</b>	<b>34.444.108</b>	<b>80.291.852,42</b>	
<b>% variación</b>	<b>-18,56%</b>	<b>-6,73%</b>	<b>3,55%</b>	<b>1,13%</b>	<b>11,67%</b>	

# PUERTOS DE LA GENERALITAT VALENCIANA

## PESCA - Toneladas de capturas por especie - Año 2001

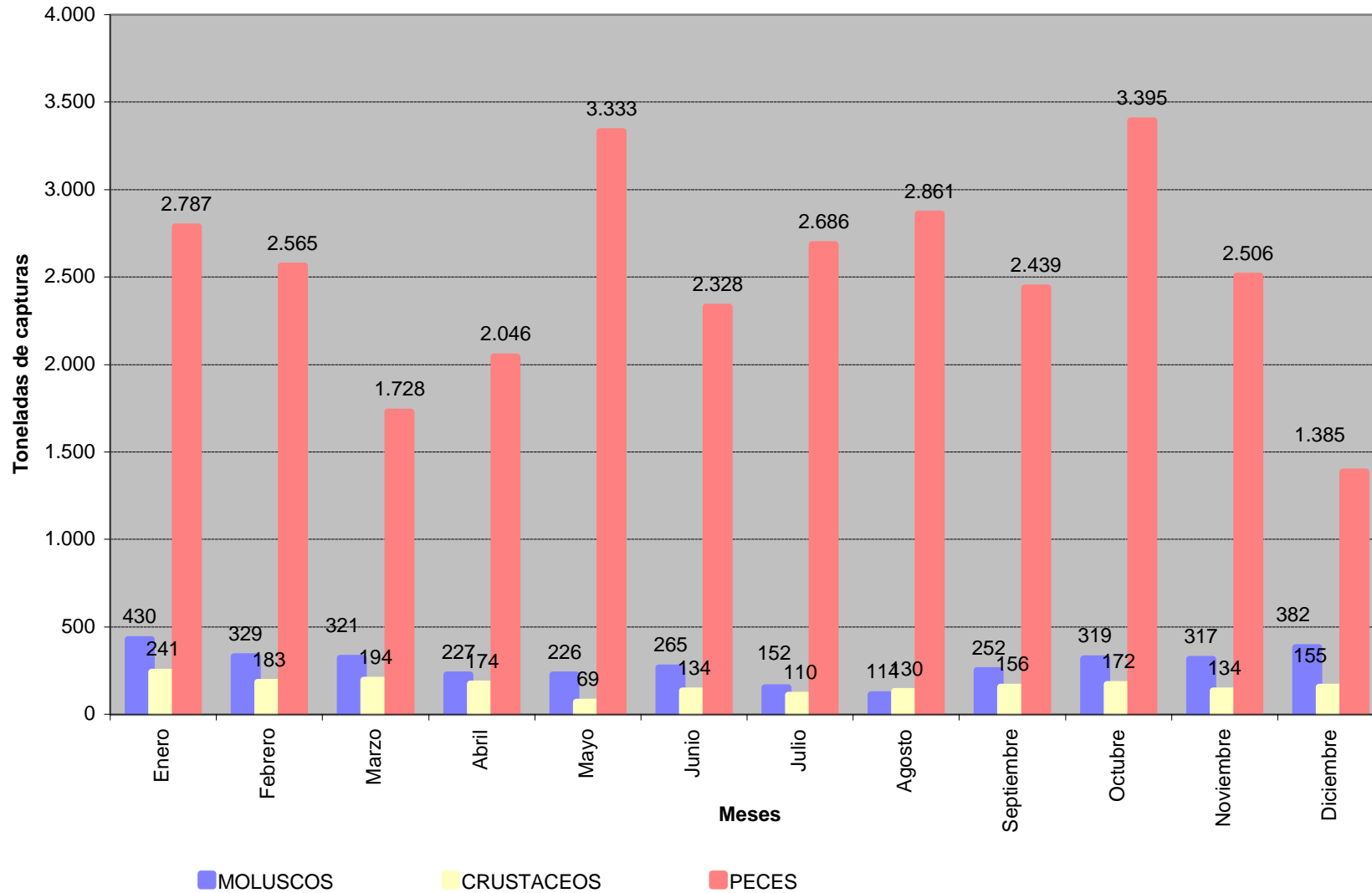

# PUERTOS DE LA GENERALITAT VALENCIANA

## PESCA - Valor de primera venta por especie - Año 2001

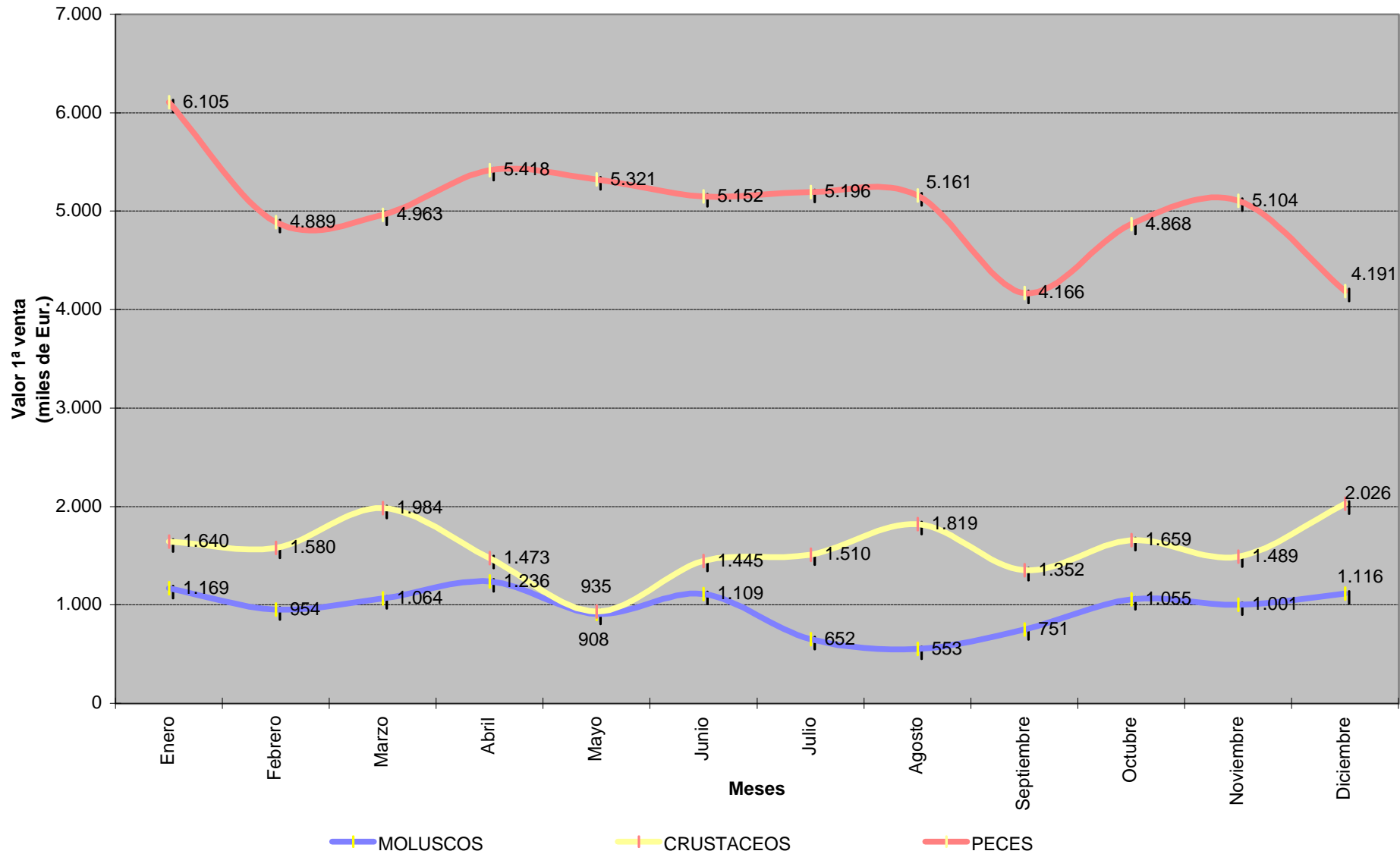

## PUERTOS DE LA GENERALITAT VALENCIANA PESCA - Precio medio por especie y total - Año 2001

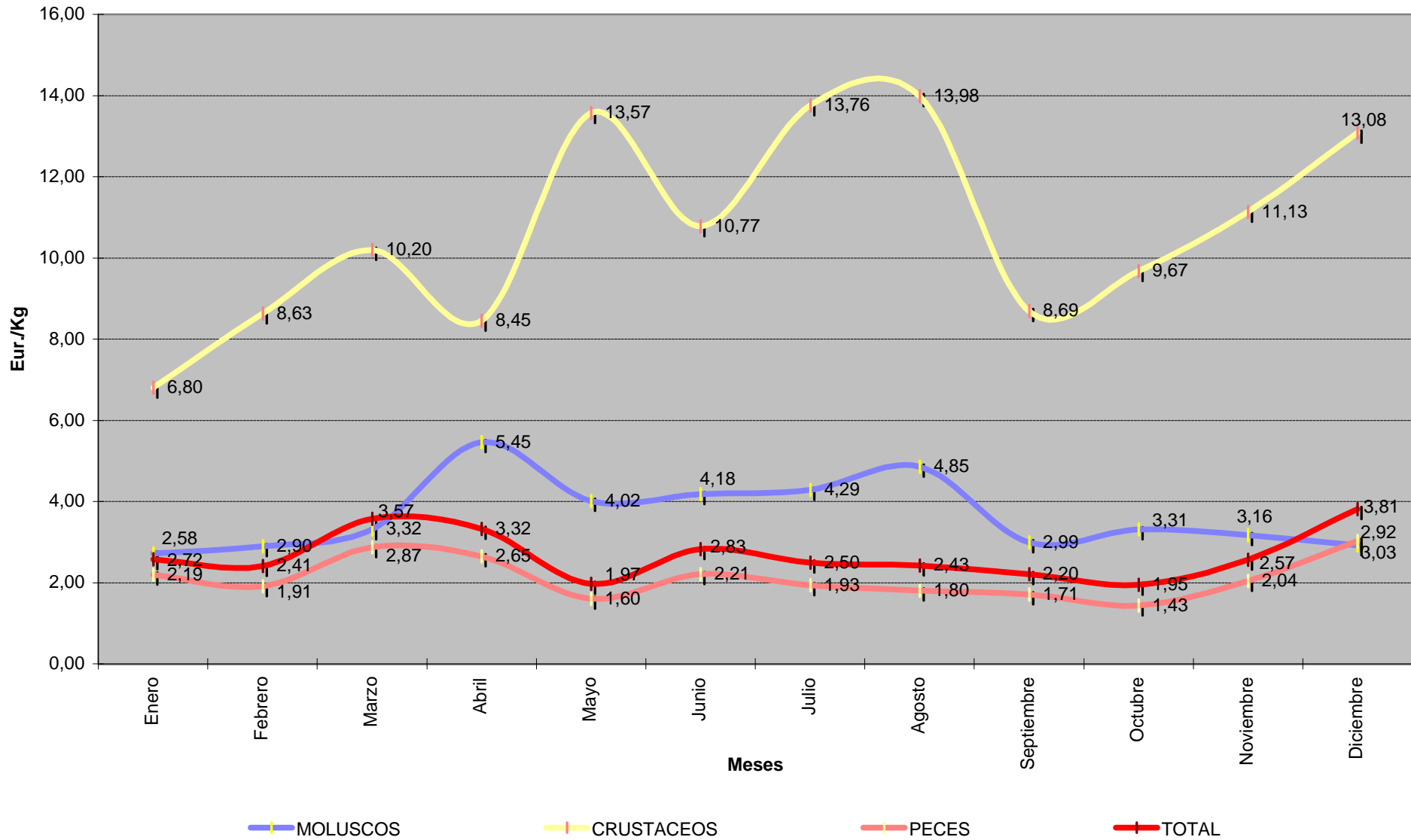

# PUERTOS DE LA GENERALITAT VALENCIANA

## PESCA - Total toneladas y valor primera venta - Año 2001

